

7116

SAMPYKKT
 0 2. DES. 2009
 af bygg.nefnd Rangárþings bs.

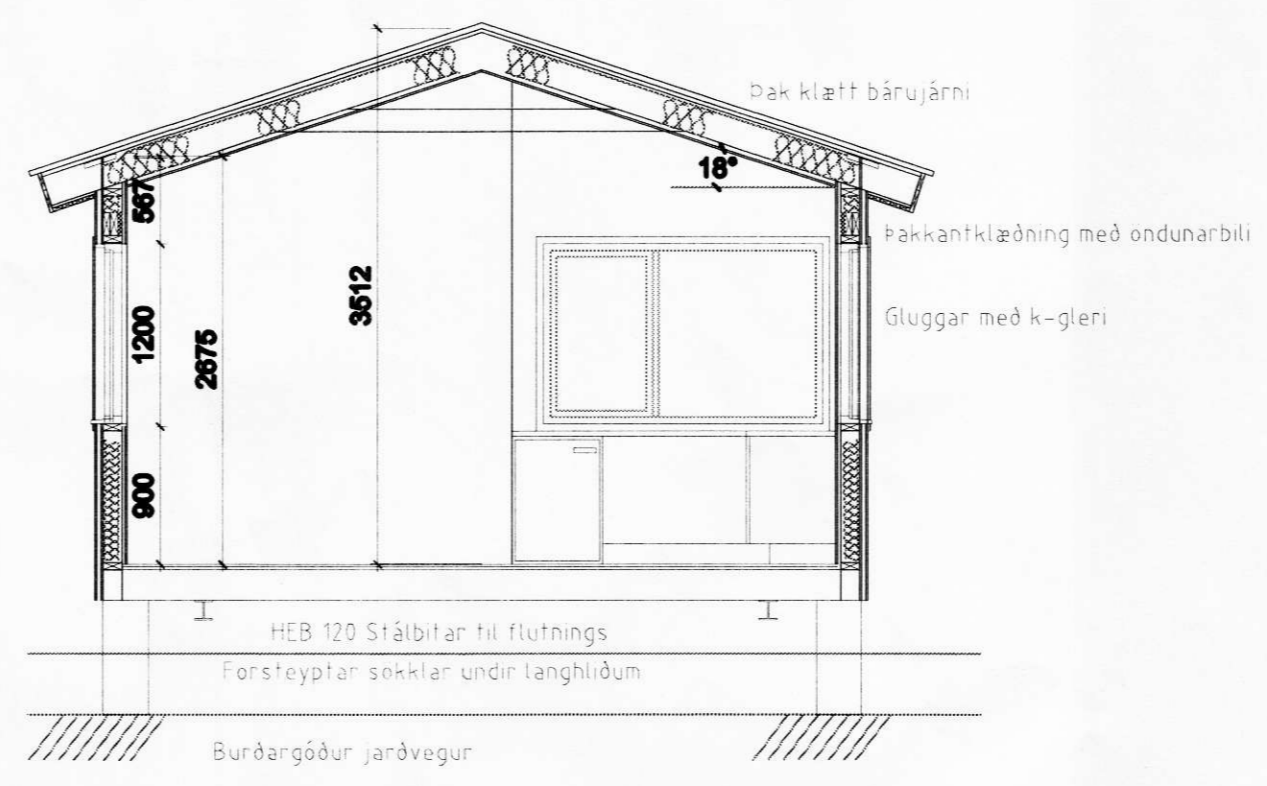
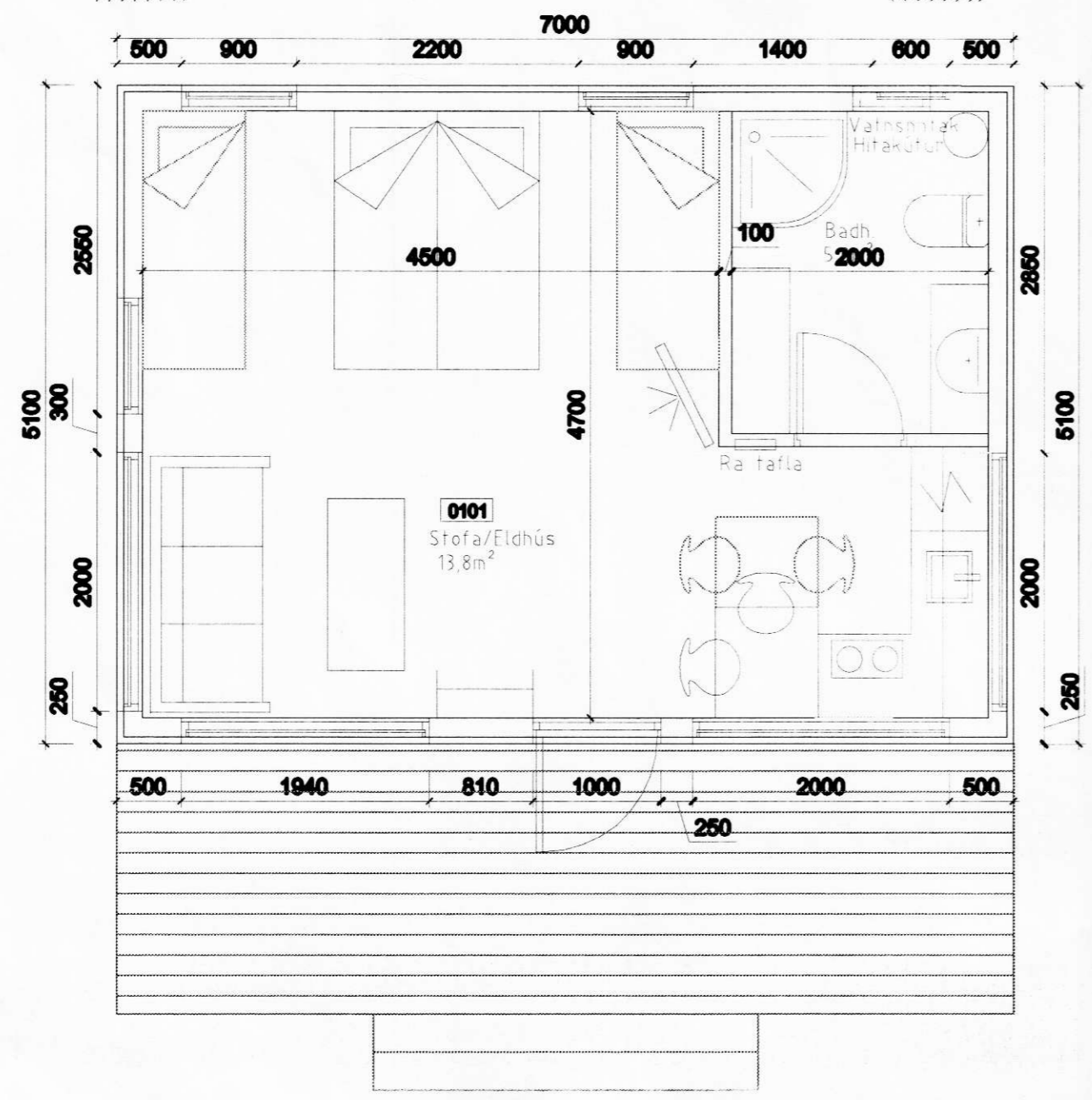
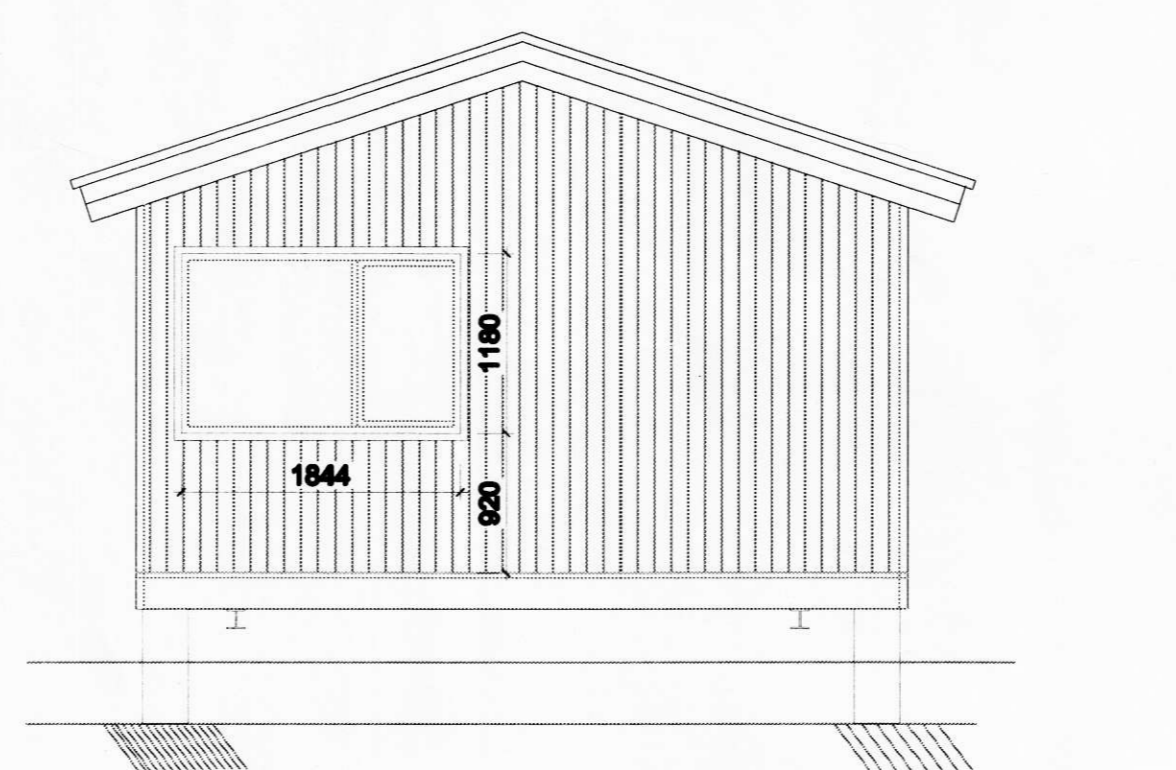
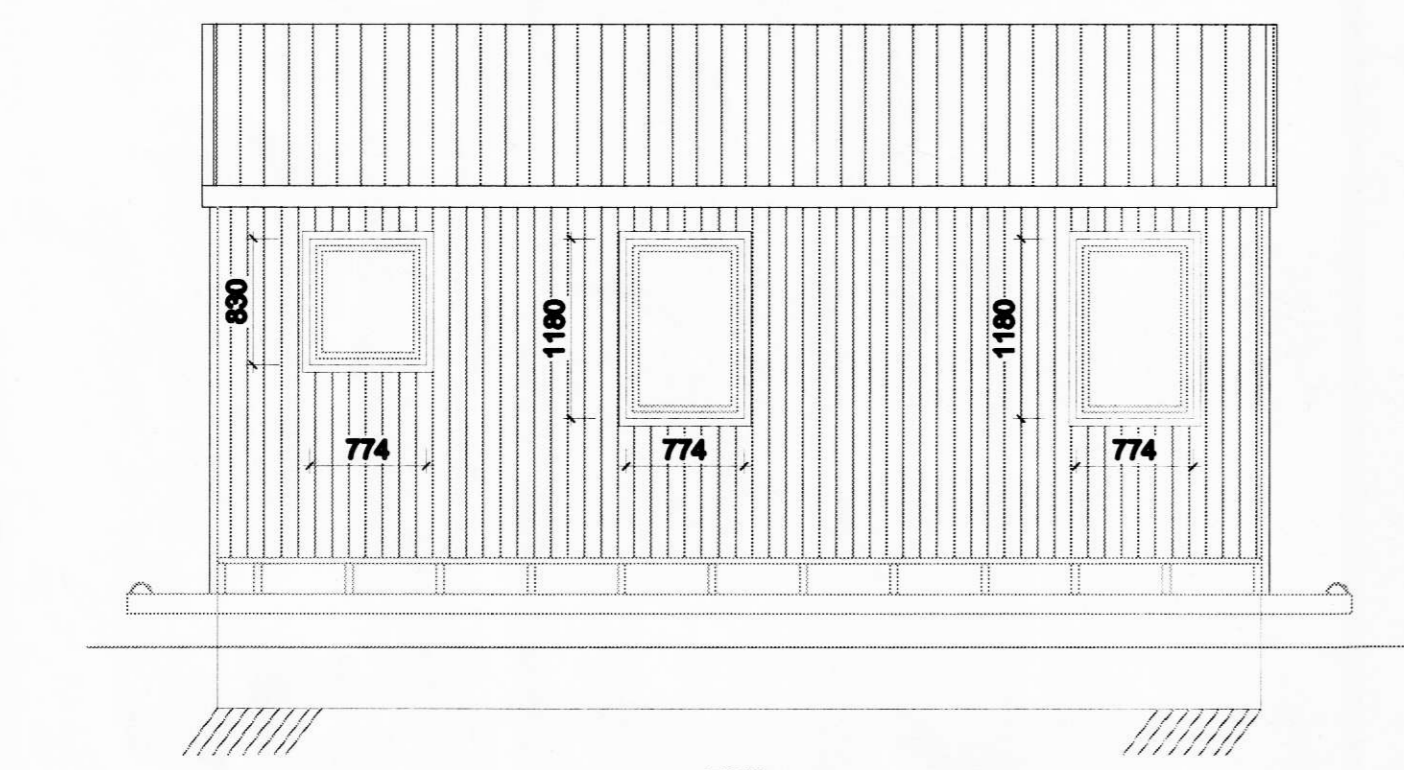
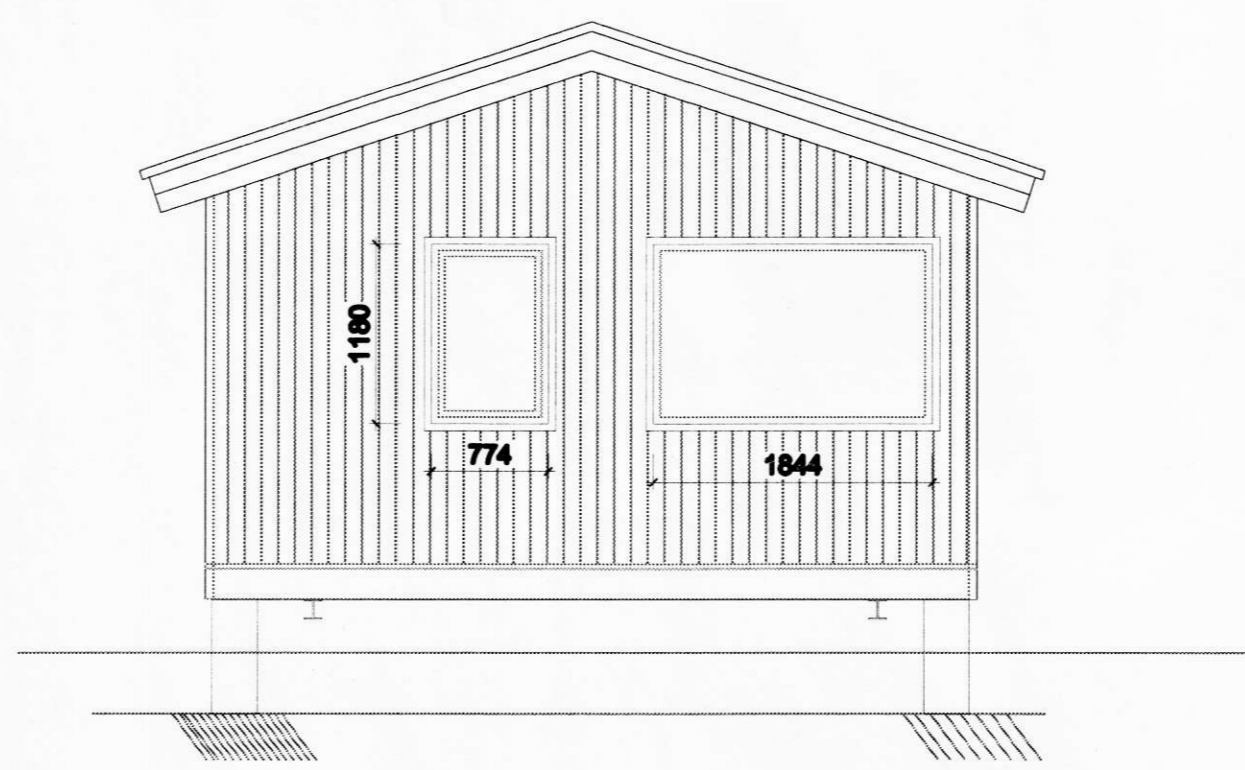

BYGGINGALÝSING

Hús verður flutt á staðinn.
 Þak
 Byggt upp af timbursperrum 50x200mm sem lektadar eru saman með 12mm grenikrossvið í mæni, heiklætt með borðaklæðningu klætt þakpappa og bárujárn einangrun milli sperra er 200mm steinullareingrun með vindpappa, rakasperri og lektur til afreiningar og raflagna, loftaklæðning Loftunarror í hvert sperrubíl
 Útveggir
 Byggt upp með 50x150mm cc 600mm stöðum með 2x 50x150mm burðarbitum ofan glugga á langhlíðum og hurð einangrad 100mm steinullareinangrun, að utan er 12mm krossviðsvindbetting með 20mm lektum undir liggandi borðaklæðningu, að innan er rakasperri, 30mm lektur og innveggjaklæðning
 Gólf
 Gólfbitar 50x200mm cc 600mm með 200mm steinullareinangrun klætt 22mm gólfspónaplötum að neðan er klætt 12mm krossvið á milli gólfbitanna
 Musavörn
 Musanet undir gólf og toftunabil útveggjaklæðningar.
 Lagnleiðir
 Frárennsl tengist saman gólf og tenging hússins við rotþró er undir salerni, vatnslagnir eru úr 16mm álþexi og eru í gólfum og upp veggi sem við á
 Frostvörn fyrir inntak og frárennsl eru þar til gerðir hitaþræðir og einangrad með steinull.
 Sokklar
 Forsteyptir burðarbitar sem liggja undir langhlíðum hússins á burðargóðum jarðvegi húsinu er fest við sokkulvegg á hverju horni hússins
 120 HEB stálbitar til hífingar vegna flutnings
 brunamál
 reykaskynjari og slökkvitæki
 Helstu stærðir
 Brutto ferm. 35,7 ferm netto 29,0 ferm
 110,4 rúmmetrar

BREYTINGAR

NR.	DAGS.	BREYTING	SP.

K.J. HÖNNUN EHF 480902-2160
 TEL: 884-3232
 TEL: 887-3880
 TEL: 889-3234
 E-MAIL: kjhonnun@vair.is

HÖNNUN - SKIPULAG - RÁÐGJÖF
 KJARTAN RAFNSSON FÍLIDSA 270385-3530
 JÓN M. HALLDÓRSSON BYGGINGAFR. 091182-3508

SAMPYKKT
 JMH

VERK
 Hestheimar
 Ásahreppi

TEIKNING
 Hús til flutnings.

KVARDI
 1:50

DAGS. 26.10.2009
 TEIKNAD AF
 TEIKNING NR.