

Snið 17.5.2000  
 Samþykkt af byggingarnefnd  
 Ásahrepps, dags. 17.07.2000

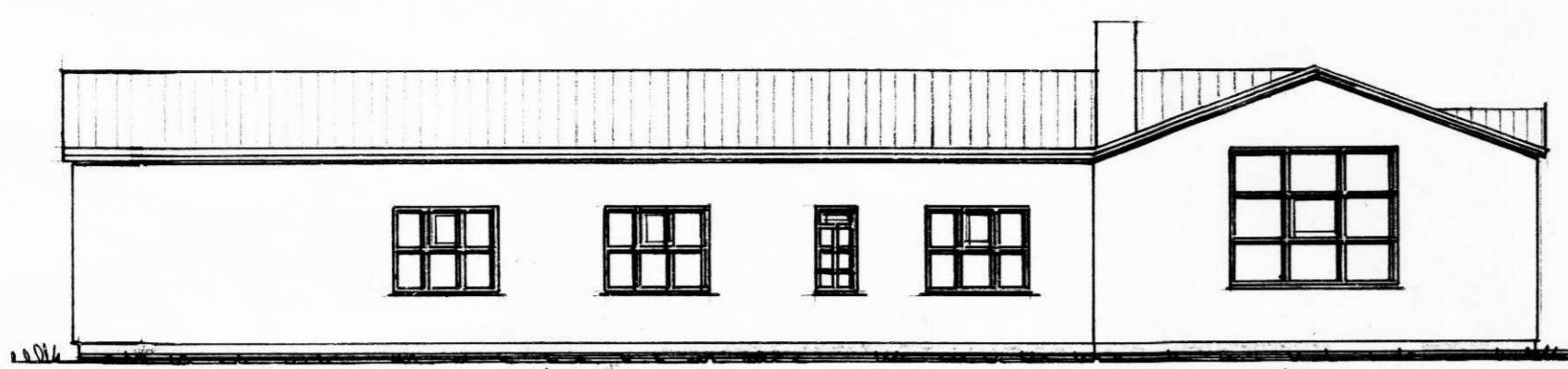

S



vestlæg hlið



norðlæg hlið

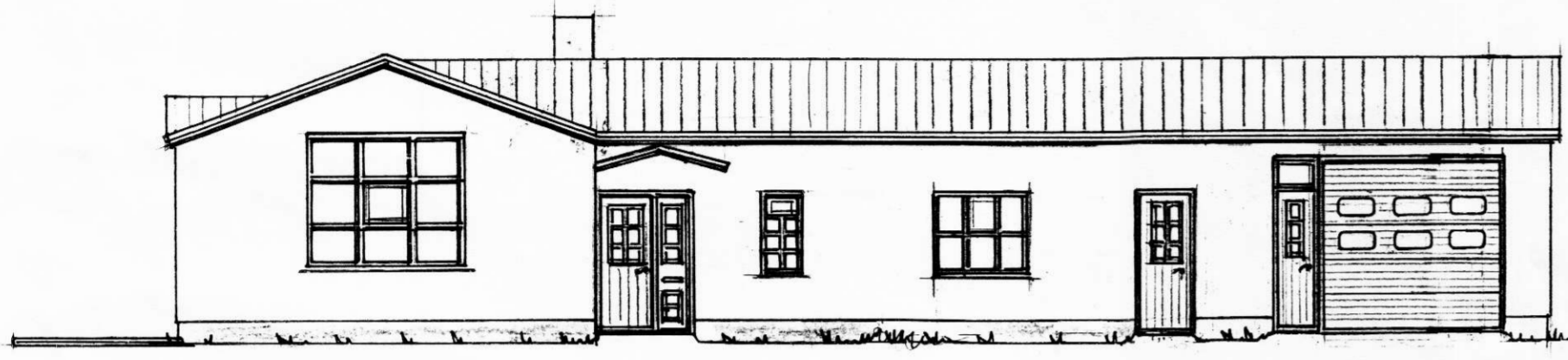

austlæg hlið

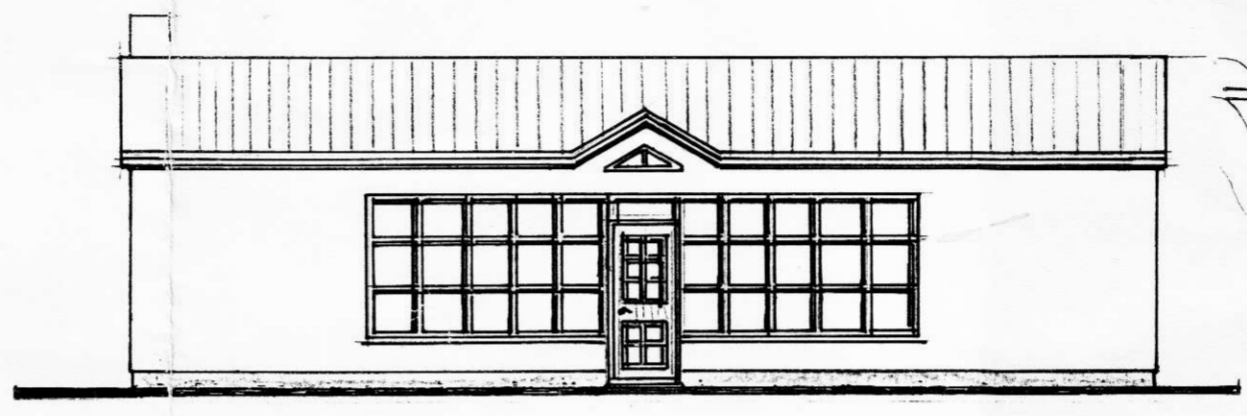

suðlæg hlið

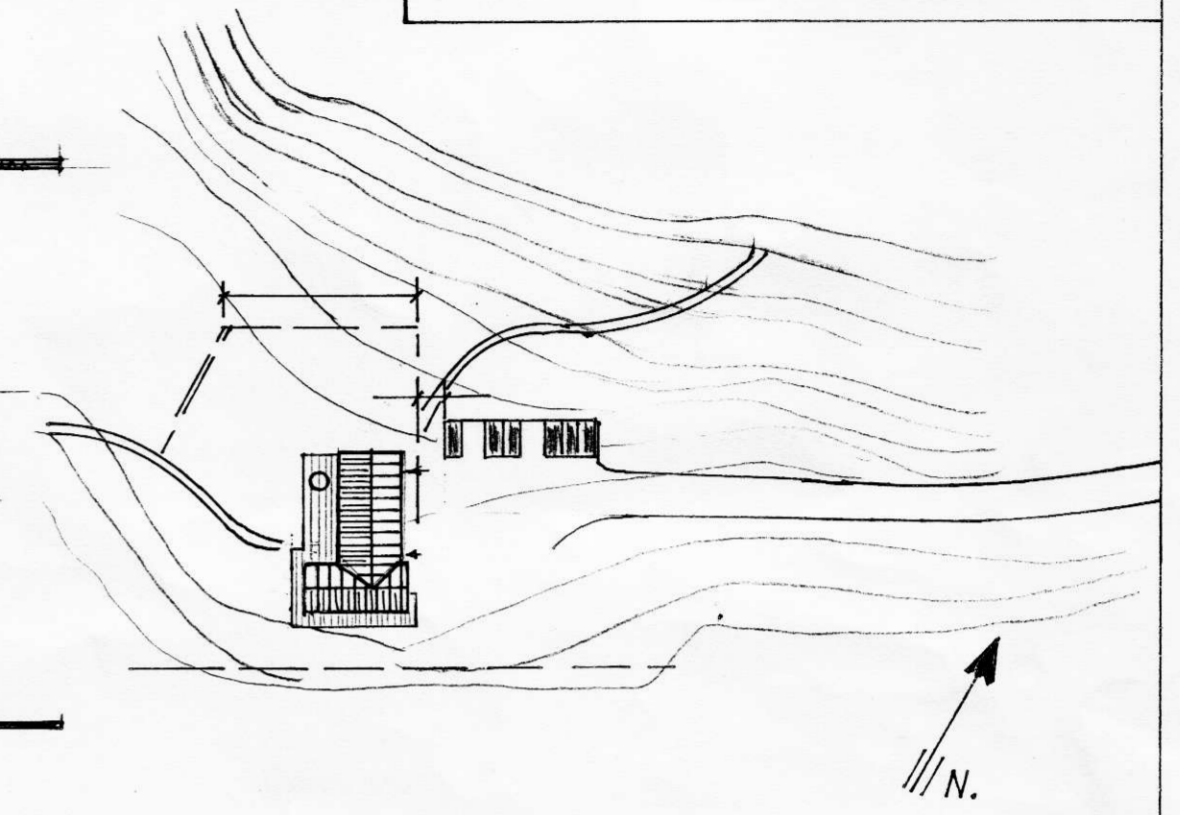

Afstöðumynd  
 m.kv. 1:1000

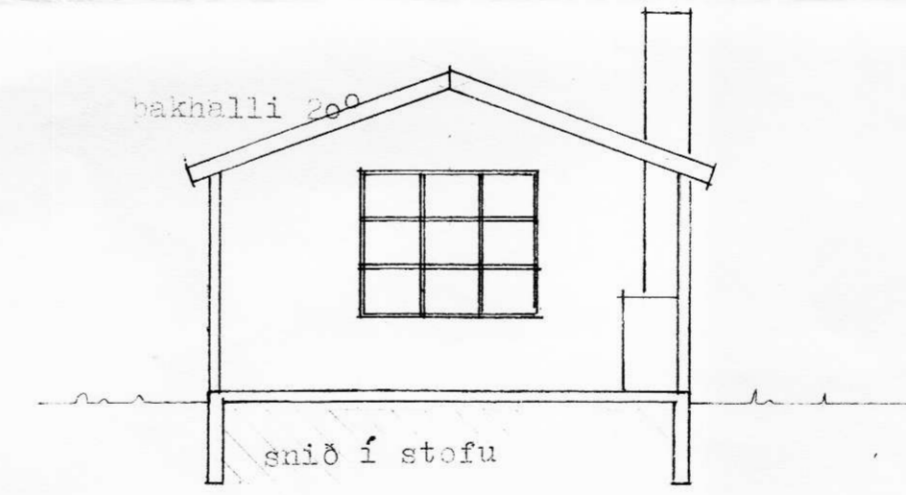
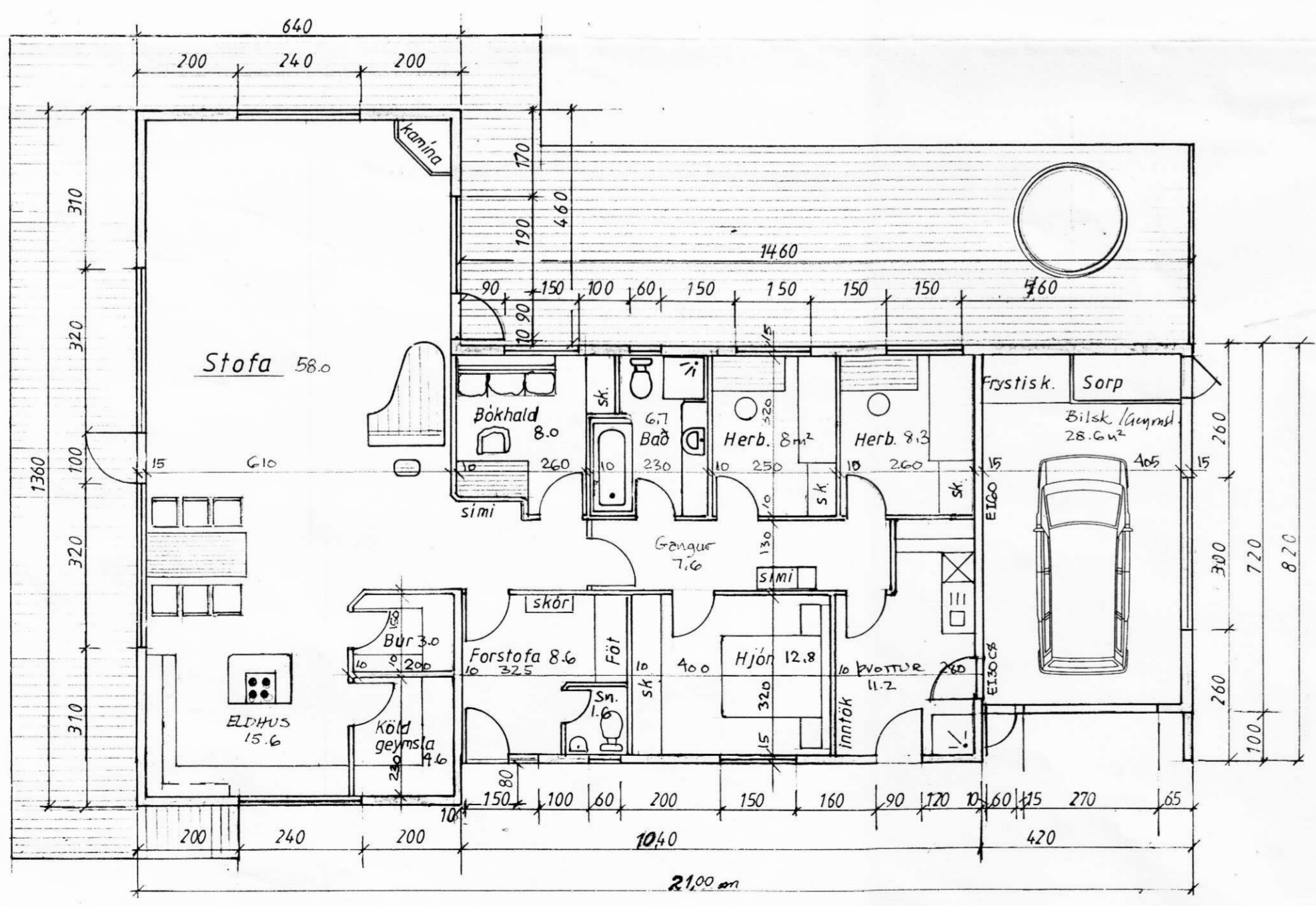

snið í stofu

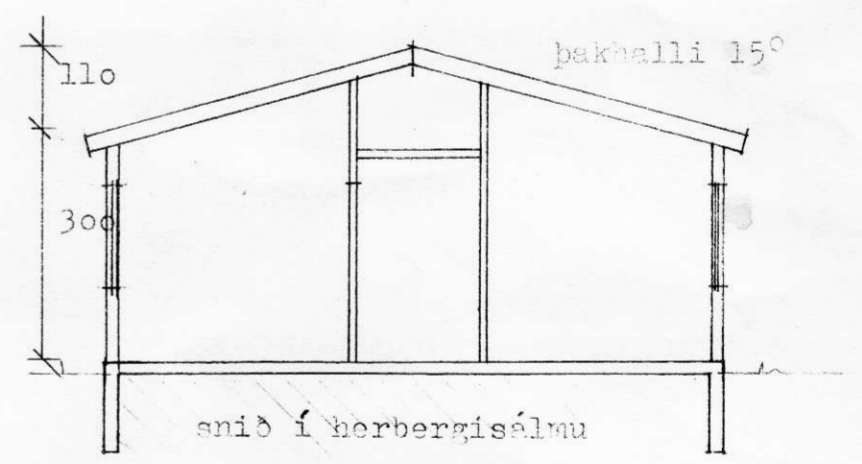

snið í herbergisálm

**Húslýsing.**  
 Húsið er hefðbundið timburhús á steiptum grunni. Utanhússklæðningar eru bárujárn á veggjum og á þaki. Utan á grindina er klætt með 9 mm krossvið til stýfingar. Gluggar eru úr tré með tvöföldu gleri. Öll einangrun er steinull. Kólnunartölur eru samkvæmt byggingarreglugerð. Veggur milli bílskúrs og íbúðar er E160 með hurð E130CS. Allar klæðningar í bílskúr eru í flokki 1 en a.m.k. í flokki 2 í íbúð. Miðfag herbergisglugga er útfært sem björgunarop. R táknar reykskynjara. S táknar slökkvitæki Gólfkoti er ca. í kóta 57. Rotpró verður staðsett í samráði við byggingarfulltrúa.sjá skipulag Landmótunar ehf., dags. 28.05.1999

Íbúð 172,32 m<sup>2</sup>  
 Bílskúr 30,24 m<sup>2</sup>  
 samt. 202,56 m<sup>2</sup>

Nafn: Sumarliðabær III Ásahr.	Mkv: 1:100	Dags: 11.5.2000
Verk: aðal- og brunav.úodr.	Hannað: Sveinn S. Pálmarson	Breytt:
<b>STÁLBÆR ehf.</b>		Teikn:
Verktakar - Lerkihlíð 13 - 105 Reykjavík - Sími - Fax: 568 0028	Samþ: 010754-5939	Guðm. Gunnarsson verkfr.
Verkstæði: Smiðjuveg 9 A - 200 Kópavogur Sími 564 3013	Bláð: 01	Nr: 439