

MÓTTÉKIÐ
17. FEB. 2009
Jon Gunnar

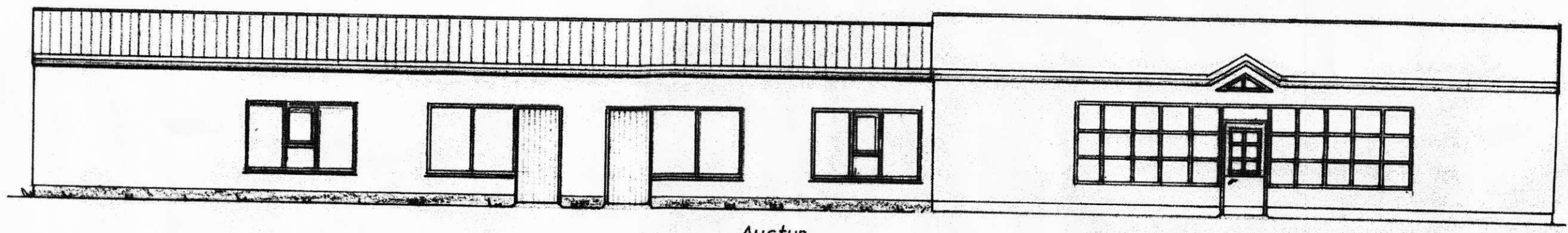

Afstöðumynd 1:1000

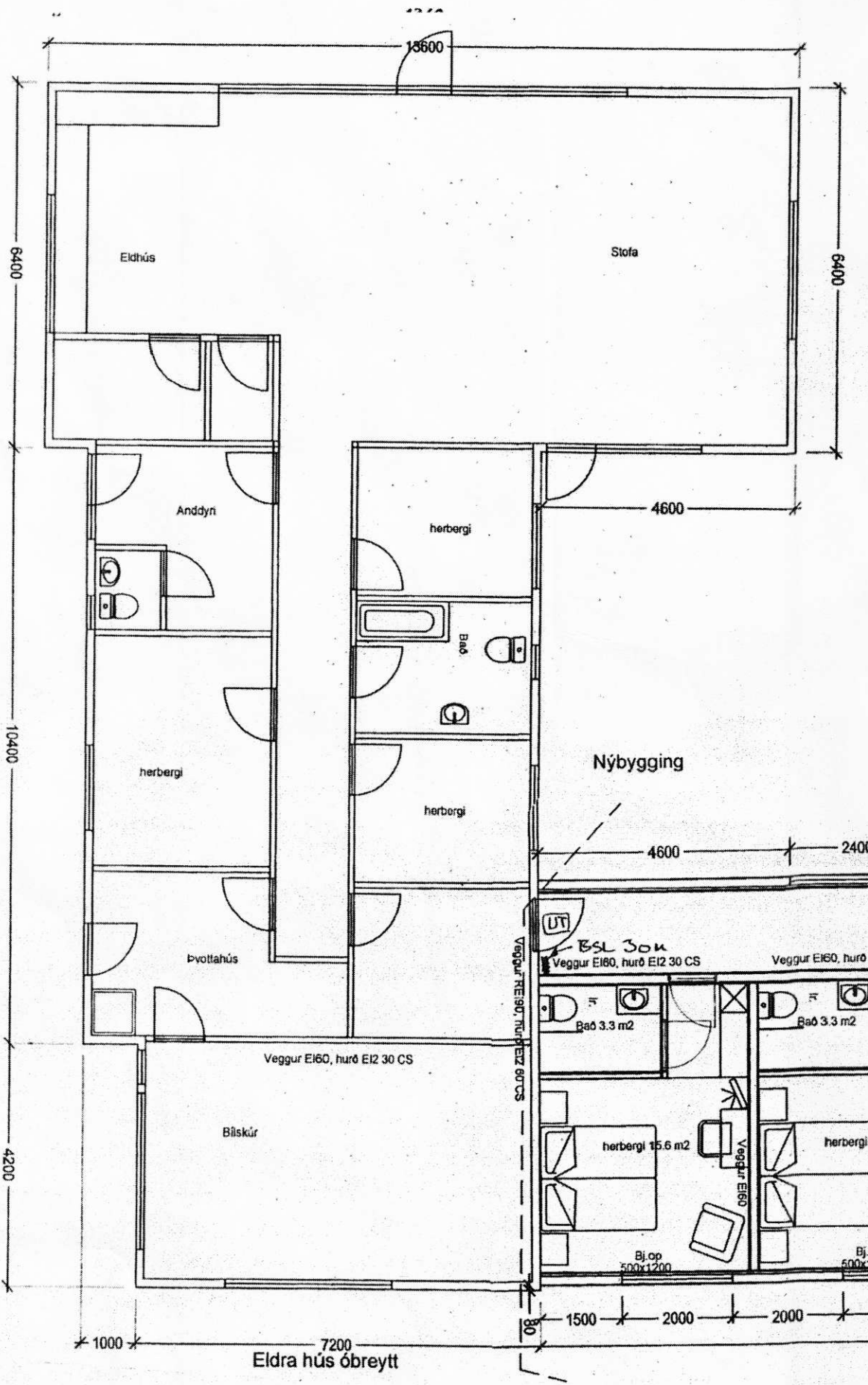
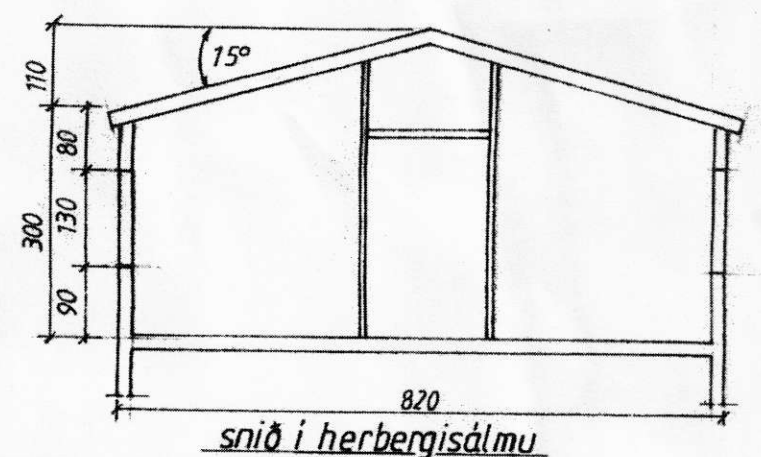
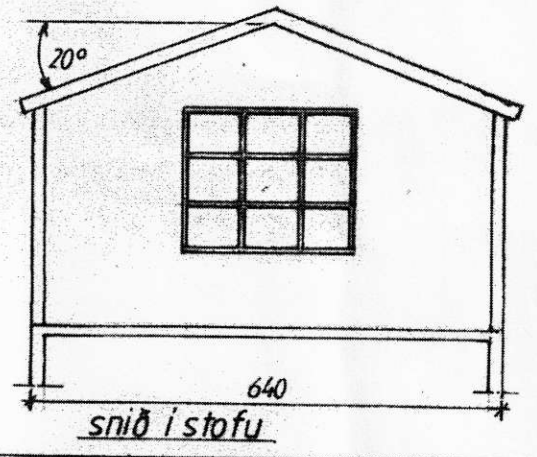
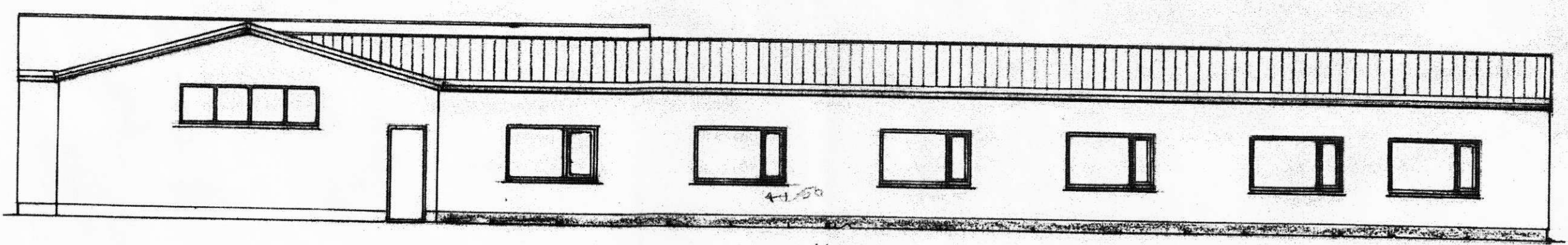

Skýringar.
Byggja á herbergjaálmum með 6 tveggjanna svefnerbergjum við húsið. Byggingarefni er timbur á steiptum sökkli. Undir gólfplötu er 75 mm plasteinangrun minnst 20 kg/m3 eða sambærileg. Að utan er húsið klætt máluðu aluzink búrústáli.
Þak er klætt aluzink búrústáli á krossvið, og klætt að innan með 13 mm gífsplötum. Einangrun er 150 mm steinull í veggjum en 200 í þaki.
Litr á nýbyggingu verða eins og á núverandi húsi, svartir veggir með hvítum gluggum. Þakkantar eru klæddir á sama hátt og á núverandi húsi.
Kólnunartölur í þaki eru 0.2 W/m2K en veggir eru 0.29 W/m2K. Gluggar eru tvöfaldir með K gleri. Lagnir verða tengdar við núverandi lagnakerfi hússins. Rotþró verður endurgerð og stækkuð vegna aukins álags, í samræmi við leiðbeiningar Umhverfisstofnunar.
Öll gluggalaus rými eru loftræst og rými með töppunarstað vatns eru með gólfniðurfalli.

Brunavarnir.
Allar brunavarnir miðast við að uppfylla forskriftarákvæði 103, 104 og 110 gr. byggingarreglugerðar nr. 441/1998 auk almennra ákvæða. Hólfun að núverandi húsi er veggur REI90 með hurð EI₂ 60 CS. Veggur á milli herbergja og fram á gang eru EI60 með hurðum EI₂ 30 CS. Váop (björgunarop) eru á öllum herbergjum um 500x1200 mm. Í húsinu verður komið fyrir sjálfvirku brunaviðvörðunarkerfi í samræmi við leiðbeiningar Brunamálastofnunar, útljósum og brunaslöngu. Handslökkvitækjum verður komið fyrir í samræði við slökkviliðsstjóra. Allar klæðningar í húsinu eru í flokki 1. Þakklæðningar í flokki T og gólfefni eru í flokki G.

Stækkun hússins er 168 m² og 582 m³, sjá nánar í skráningartöflu.

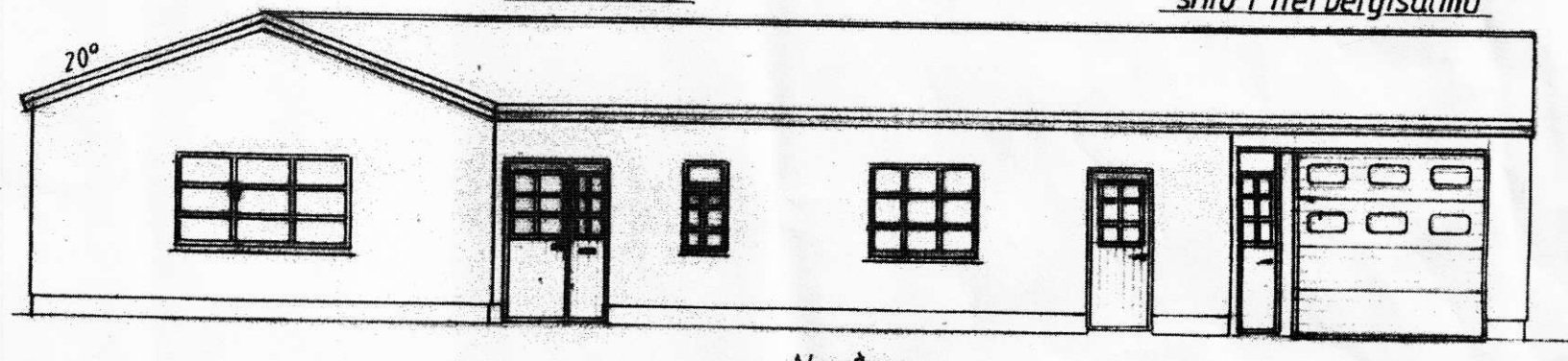

Norður

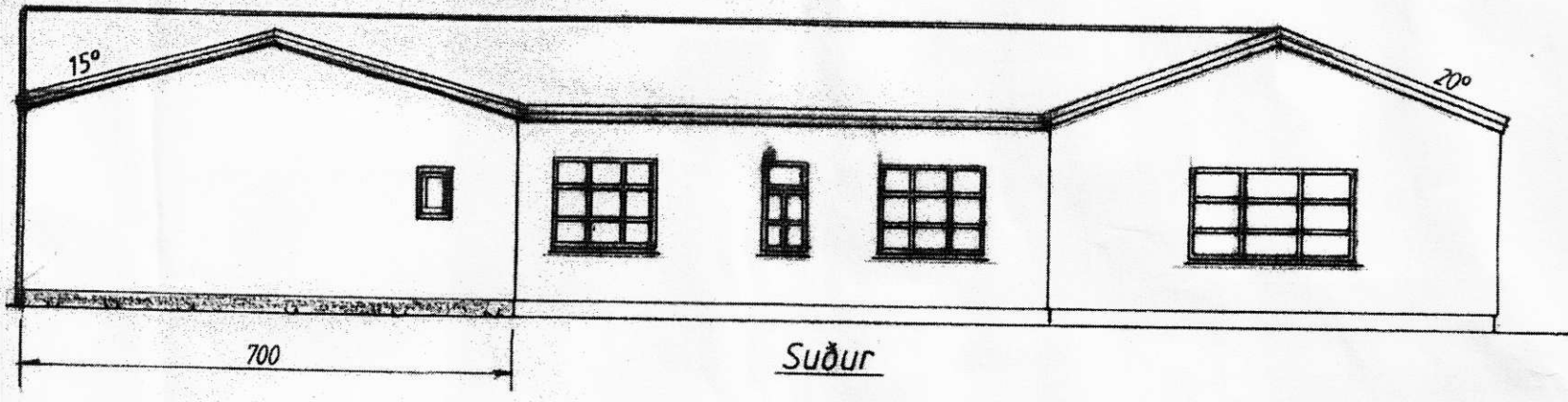

Suður

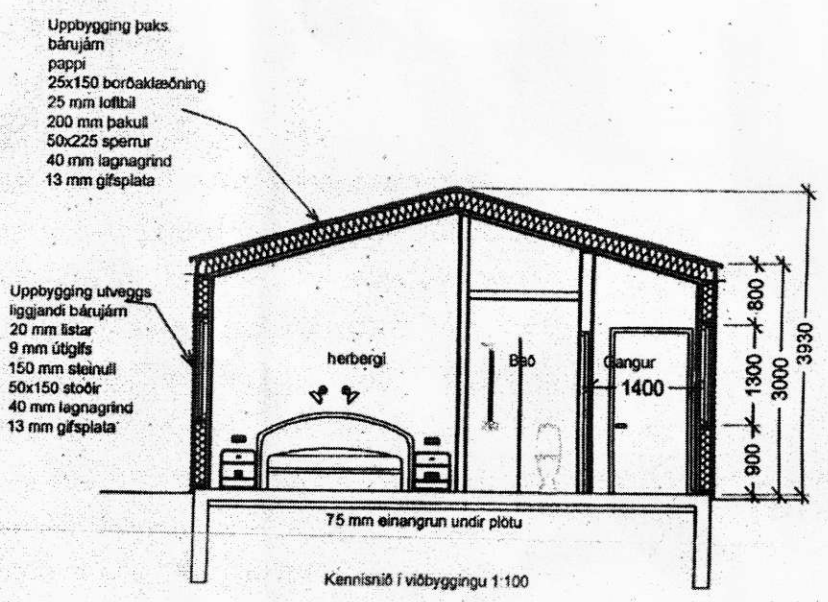

K.J. HÖNNUN EHF
kt.460902-2150
Jón Magnús Halldórsson kt.081162-3509
VERK
**HESTHEIMAR
ÁSAHREPPÍ**
TEIKNING
**VIÐBYGGING
BYGGINGANEFNDARTEIKNING**

KVARNÍ
1:100
DAGS.
09.11.2008
TEIKNAD AF
JMH

TEIKNING NR.

10-01

Jon@jghonnun.is
S. 897-3880