

16/1 2009

MÓTTEKID
16. JAN. 2009
Þórunn Guðjónsdóttir

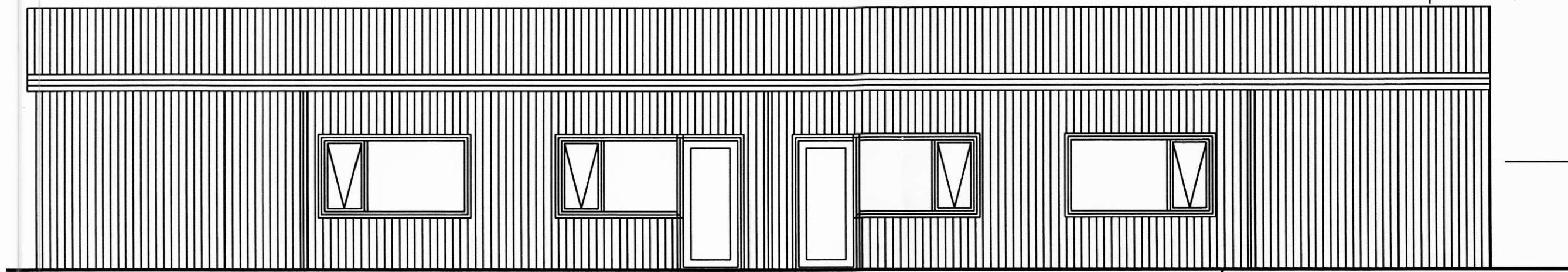

ÚTLIT
1:50

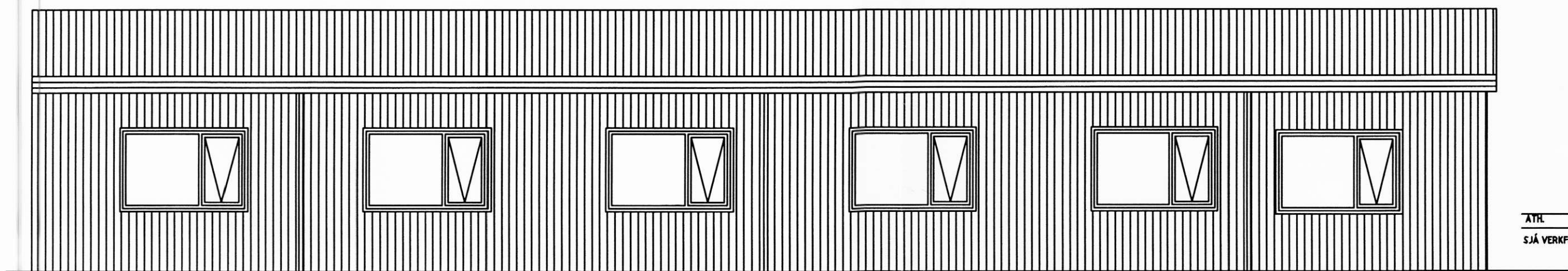

ÚTLIT
1:50

ATH.
SJÁ VERKFRÆMTEKNINGAR

MÁL ATHUGIST Á STAÐNUM ÁÐUR
EN FRAMKVÆMD HEFST

BREYTINGAR	NR.	DAGI	BREYTING	SR.

K.J. HÖNNUN EHF
480002-2100
064-3322
880-5204
kj@kj.com.is

HÖNNUN - SKIPULAG - RÁÐGJÖF
KJARTAN RANIBSON PÍRÐEA
HAUKUR ÁÐGERÐSON
27086-0000
301205-0000

VERK
HESTHEIMAR
ÁSAHREPPI

TEIÐING
ÚTLIT

KVAÐI
1:50

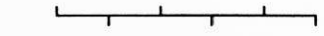

DAGI
09.11.2008
TEIÐING NR.

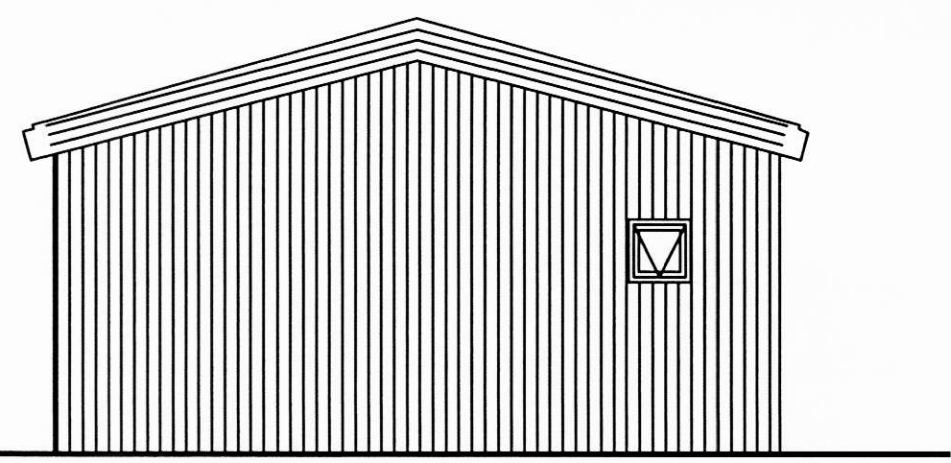

ÚTLIT
1:50

BYGGINGALÝSING

LANDEIGANDI HYGGST BYGGJA VIÐ HÚS SITT TIL AUSTURS 7 GISTIHERBERGI MEÐ TILHEYRANDI GANGI OG RÆSTIHERBERGI, HVERT HERBERGI UPPFYLLJ KRÖFUR SEM GERÐAR ERU TIL BRUNAHÓLFA, HÚSIÐ STENDUR Á STAÐSTEYPTUM SÖKKLI OG ER BYGGT UPP Á HEFÐBUNDIN HÁTT SEM TÍMBURHÚS MEÐ KRAFTSPERRUM Í ÞAKI, ÞINNVEGGIR ER GIPSPLÖTUVEGGIR SVO OG LOFTAKLÆÐNING SEM ER MEÐ AFRÉTTUNAR OG RAFMAGNSGRIND OG RAKASPERRU. HELSTU LAGNALEIÐIR ERU Í GÓLFUM OG UPP MILLI EÐA ÚTVEGGI SEM VIÐ Á. GLUGGALAUS RÝMI LOFTRÆSTIST. ÞÓURFÖLL Í BLAUTRÝMUM. ÞAKIÐ ER HEFÐBUNDIÐ SPERRUÞAK MEÐ BÁRUJÁRN. GLUGGAR OG HURÐIR ÚR TÍMBRI.

HELSTU STÆRÐIR

SAMTALS BYGGT:	168,0m ²
	539,6m ³

HITATAP BYGGINGAHLUTA.

ÚTVEGGIR 0,4 W/m²K, ÚTY. (VEGIÐ MEÐALTALI) 0,85 W/m²K
100mm STEINULLAREINANGRUN
ÞAK 0,2 W/m²K, 200mm STEINULLAREINANGRUN
GÓLF Á FYLLINGU 0,3 W/m²K, 100mm EPS-PLASTEINANGRUN
GLUGGAR OG GLER 2,0 W/m²K, HURÐAR 3,0 W/m²K

BRUNAVARNIR

VIÐBYGGINGUNNI ER SKIPT NÖUR Í ÁTTA BRUNAHÓLF. ALLAR BRUNAVARNIR ERU Í SAMRÁÐI VIÐ BRUNAMÁLAFIRVÖLD SVO OG STAÐSETNING REYKSKYNJARA OG SLÖKKVIÐÆKJA.