

MÓTTEKIÐ
17. FEB. 2009
Rannveig Gunnarsdóttir

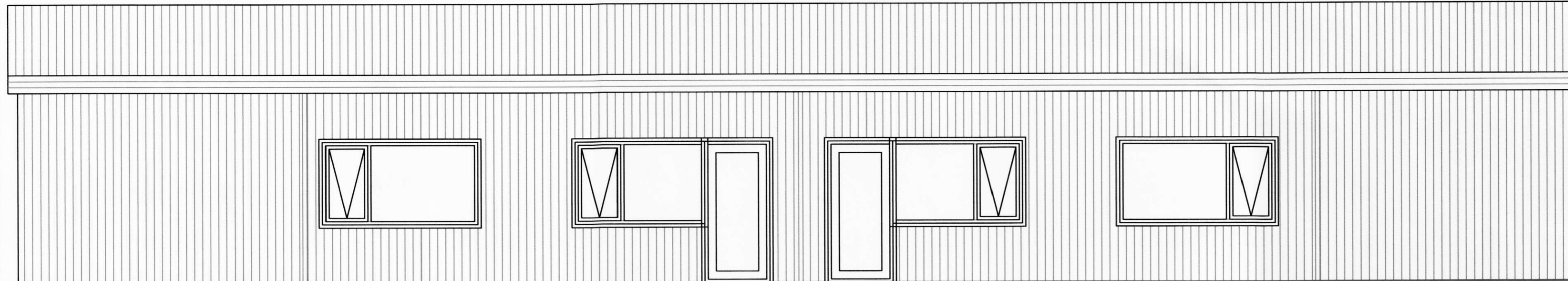

ÚTLIT
1:50

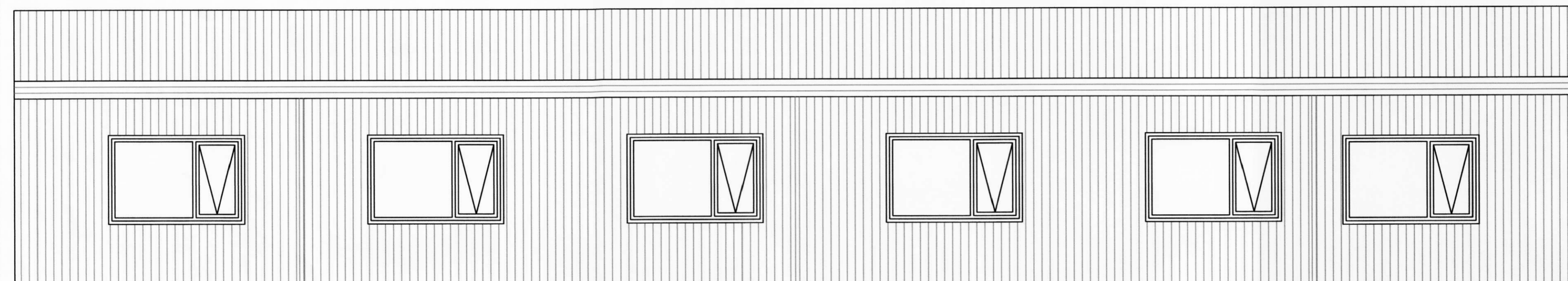

ÚTLIT
1:50

ATH.
SJÁ VERKFRÆÐITEIKNINGAR

MÁL ATHUGIST Á STAÐNUM ÁÐUR
EN FRAMKVÆMD HEFST

BREYTINGAR	NR.	DAGS.	BREYTING	SP.

K.J. HÖNNUN EHF 460902-2150
554-3232
899-3234
jon@kjonnun.is

HÖNNUN - SKIPULAG - RÁÐGJÖF
KJARTAN RAFNSSON FII/IDSA 270365-3539
HAUKUR ÁSGEIRSSON 301255-4629

Jón M. Halldórsson 091162-3509

VERK
HESTHEIMAR
ÁSAHREPPÍ

TEIKNING
ÚTLIT

KVARDI
1:50

DAGS.
09.11.2008
TEIKNAD AF
JMH

TEIKNING NR.

20-02

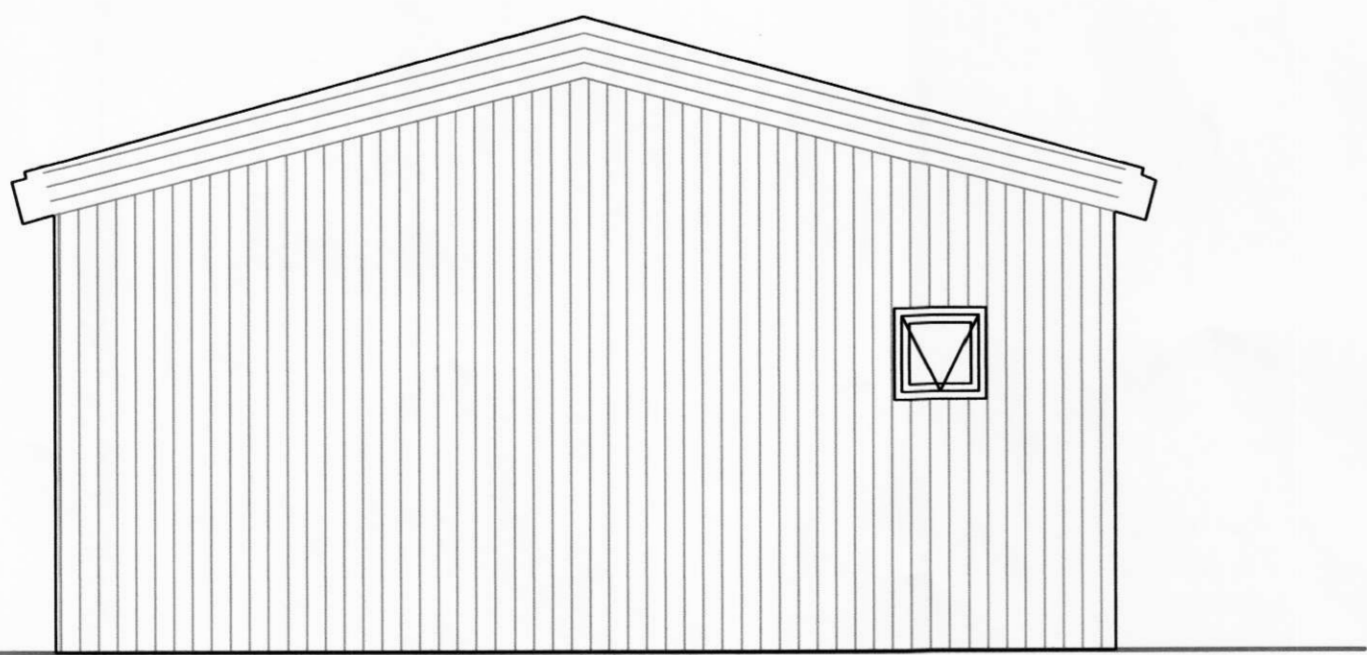

ÚTLIT
1:50

BYGGINGALÝSING

LANDEIGANDI HYGGST BYGGJA VIÐ HÚS SITT TIL AUSTURS 6 GISTIHERBERGI MED TILHEYRANDI GANGI OG RÆSTIHERBERGI, HVERT HERBERGI UPPFYLLI KRÖFUR SEM GERÐAR ERU TIL BRUNAHÖLFA, HÚSIÐ STENDUR Á STADSTEYPTUM SOKKLI OG ER BYGGT UPP Á HEFDBUNDIN HÁTT SEM TIMBURHÚS MED KRAFTSPERRUM Í ÞAKI, INNVEGGIR ER GIPSPLOTUVEGGIR SVO OG LOFTAKLÆÐNING SEM ER MED AFRÉTTUNAR OG RAFMAGNSGRIND OG RAKASPERRRU.
HELSTU LAGNALEIDIR ERU Í GÖLFUM OG UPP MILLI-EDA ÚTVEGGI SEM VIÐ Á. GLUGGAL AUS RÝMI LOFTRÆSTIST. NIÐURFÖLL Í BLAUTRÝMUM. ÞAKIÐ ER HEFDBUNDIÐ SPERRUÞAK MEÐ BÁRUJÁRNI. GLUGGAR OG HURDIR ÚR TIMBRI.

HELSTU STÆRÐIR.

SAMTALS BYGGT.	168,0m ²
	539,6m ²

HITATAP BYGGINGAHLUTA.

ÚTVEGGIR 0,4 W/m²K, ÚTV. (VEGID MEDALTAL) 0,85 W/m²K
100mm STEINULLAREINANGRUN
ÞAK 0,2 W/m²K, 200mm STEINULLAREINANGRUN
GÖLF Á FYLLINGU 0,3 W/m²K, 100mm EPS-PLASTEINANGRUN
GLUGGAR OG GLER 2,0 W/m²K, HURÐAR 3,0 W/m²K

BRUNAVARNIR

VIÐBYGGINGUNNI ER SKIPT NIÐUR Í ÁTTA BRUNAHÖLF. ALLAR BRUNAVARNIR ERU Í SAMRÁÐI VIÐ BRUNAMÁLAFIRVÖLD SVO OG STAÐSETNING REYKSKYNJARA OG SLÖKKVITÆKJA.