

AUSTUR  
1:100

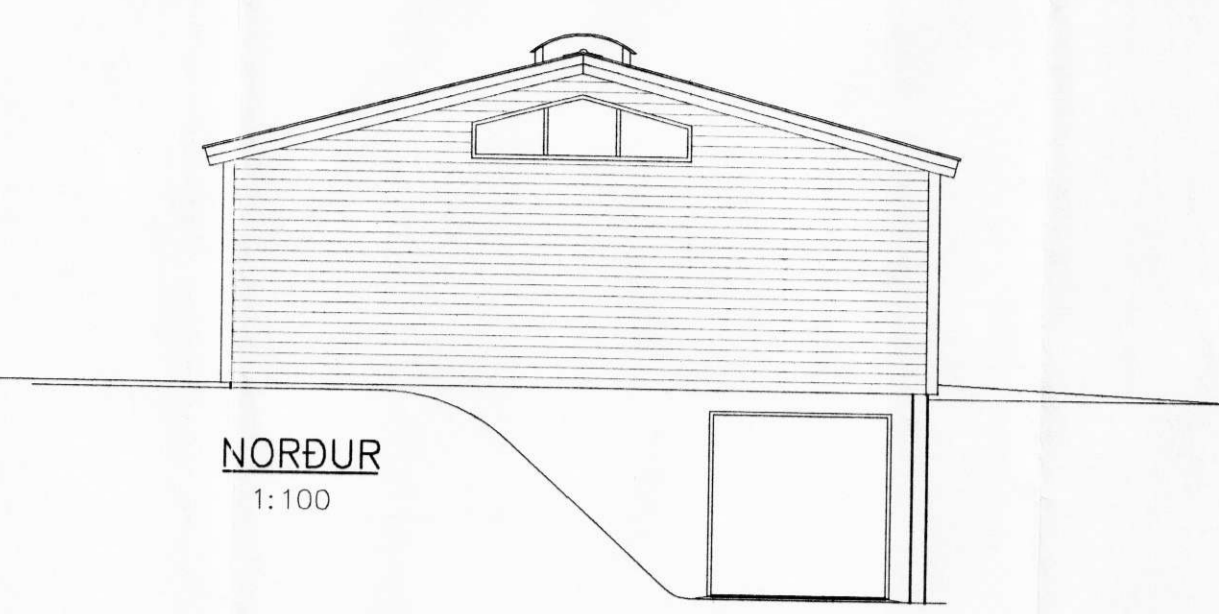

NORÐUR  
1:100

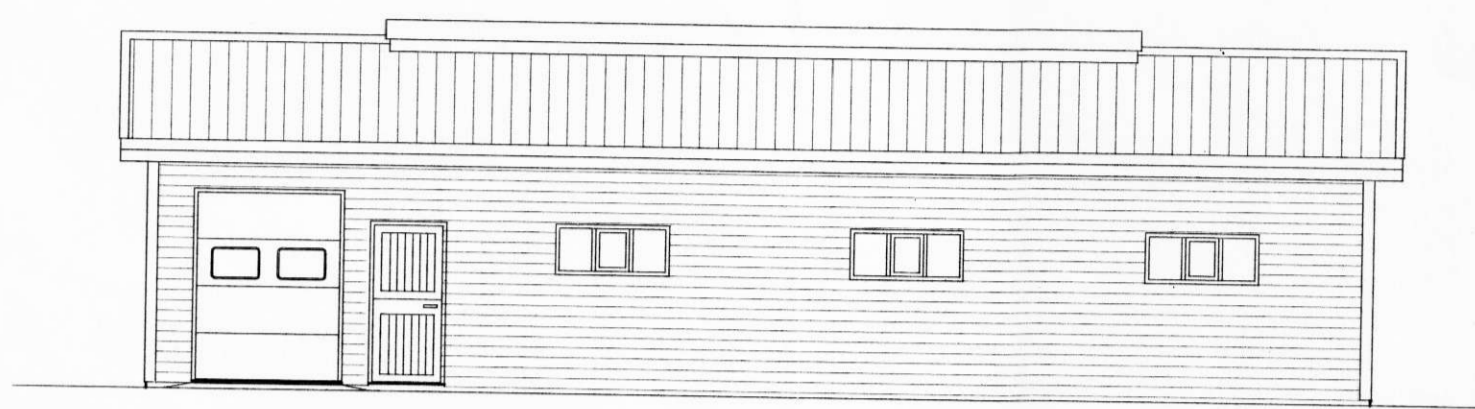

VESTUR  
1:100

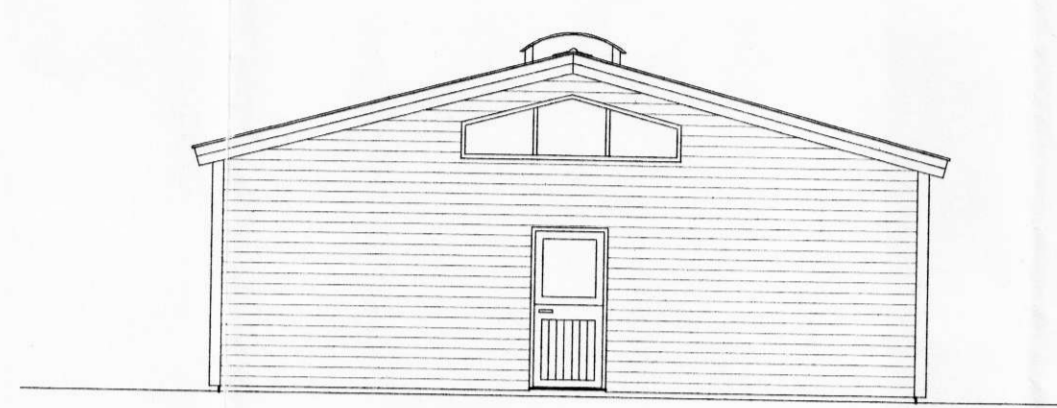

SUÐUR  
1:100

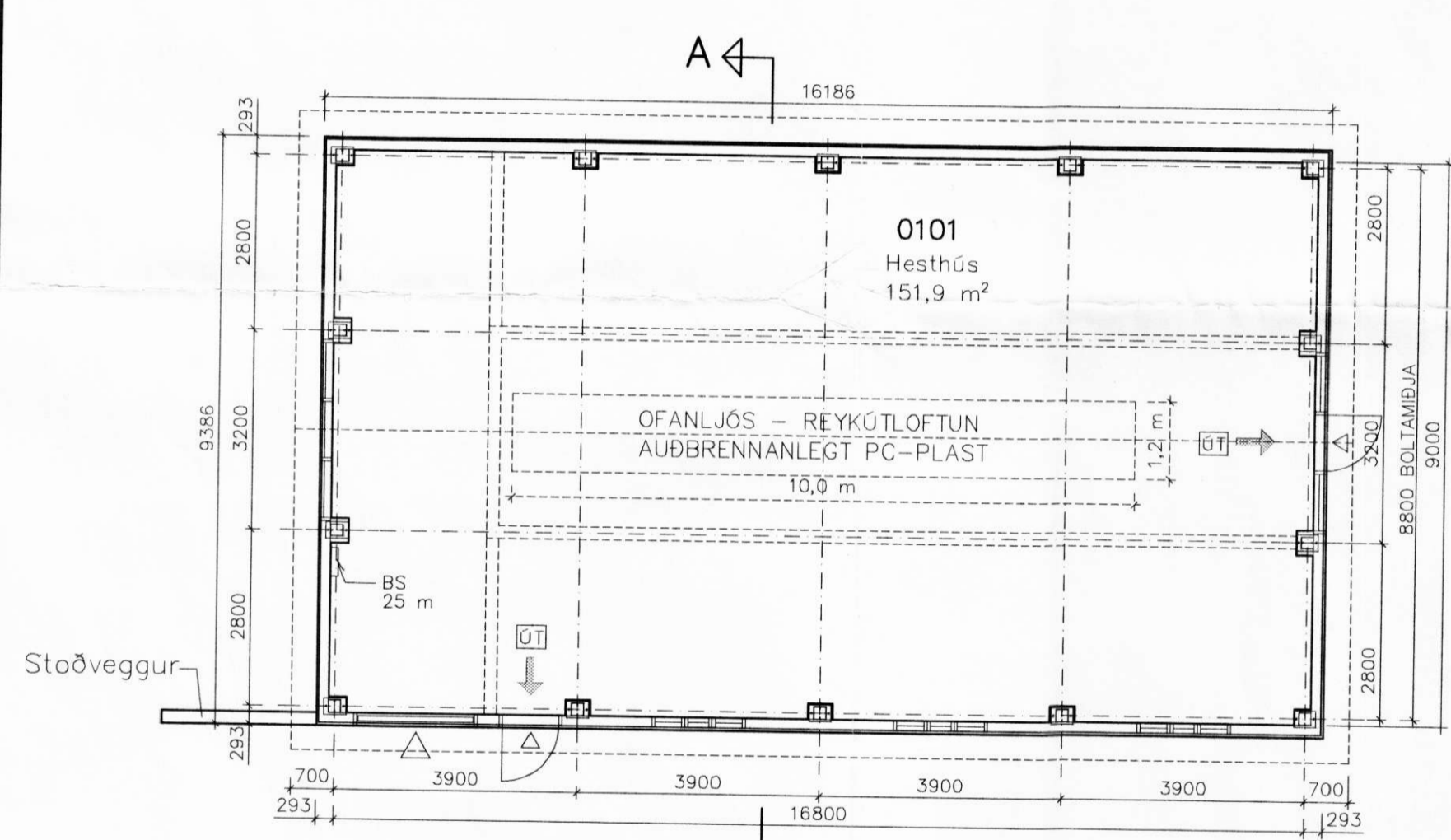

GRUNNMYND-HESTHÚS A  
1:100

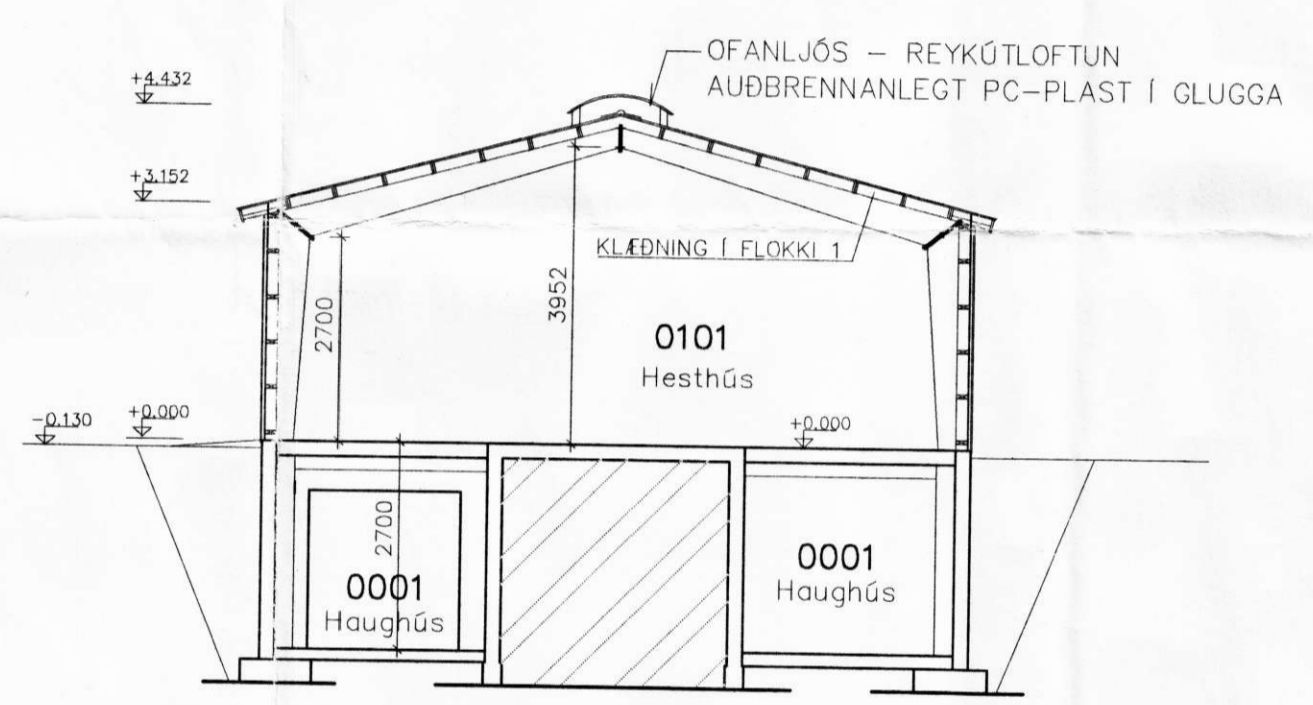

SNID A-A  
1:100

**BYGGINGALÝSING**

Hesthús:	0101	151,9 m <sup>2</sup>	576,0 m <sup>3</sup>
Haughús:	0001	106,0 m <sup>2</sup>	286,2 m <sup>3</sup>
Alls:		257,9 m <sup>2</sup>	862,2 m <sup>3</sup>

STÁLGRINDARSKEMMA FRÁ WECKMANIN Í FINNLANDI.

VEGGIR ERU ÚR TIMBURKLÆÐNINGU SEM FEST ER Á LANGBÖND ÚR TIMBRI 50x150 mm.

BRUNAMÓTSTAÐA BURÐARVIKKA SKAL VERA A.M.K. R60.

Á BAK VÍÐ LOFTAÐA TIMBURKLÆÐNINGU ÚTVEGGJA KOMI A.M.K KLÆÐNING Í FLOKKI 2.

ÞAK ER ÚR STÁLKLÆÐNINGU, SPERRUR 50x175 c/c600

KLÆÐNINGAR Í LOFTI OG VEGGJUM SKULU VERA Í FLOKKI 1

Í ÞAKGLUGGA SKAL VERA AUBRENNANLEGT PC-PLAST SEM REYKÚLLOFTUN

Í BYGGINGUNNI SKAL VERA ÚT-LJÓS OG NEYDARLÝSING

Í BYGGINGUNNI SKAL KOMA FYRIR 1 BRUNASLÖNGU (BS)

Í BYGGINGUNNI SKAL KOMA FYRIR SAMTENGDU M REYK- OG HITASKYNJURUM Í SAMRÆMI VÍÐ ÍST EN 54.

KOMA SKAL FYRIR HANDSLÖKKVIÐTÆKJUM Í SAMRÆMI VÍÐ ELDVARNAREFTIRLIT.

SJÁ JAFNFRAMT SÉRTEIKN. FRÁ FRAMLEIDANDA

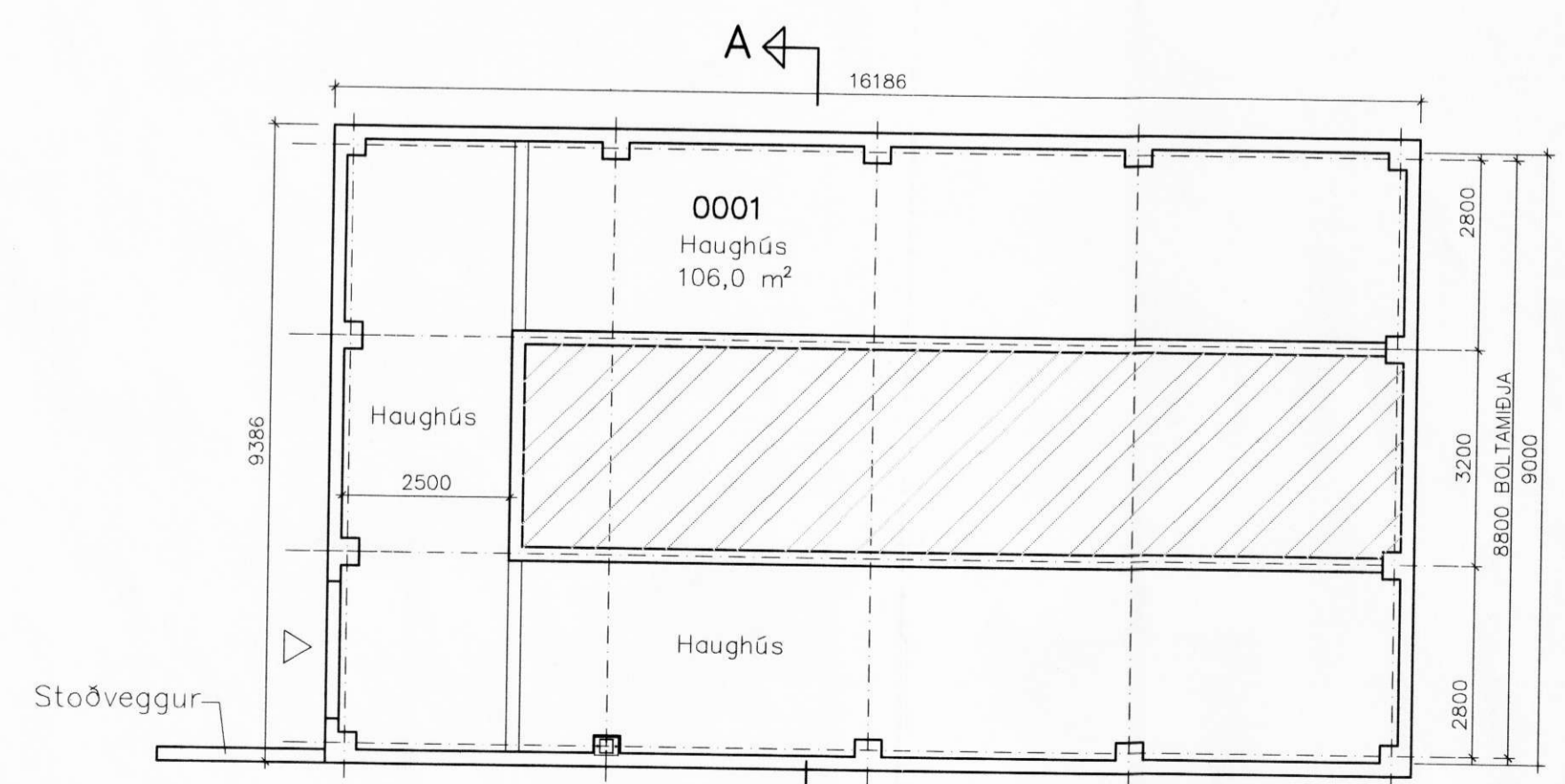

GRUNNMYND-HAUGHÚS A  
1:100



AFSTÖÐUMYND  
1:500

Brunamálaráðgjafun  
ríkis-  
**YFIRFAÐIÐ**  
- 7 SEPT. 2001

Sbr. bréf 7. sept. 2001  
Baldur Friðriksson

**TÆKNIÞJÓNUSTAN SF**  
Lágmúla 5 - 108 Reykjavík  
s. 581 3844 fax 581 4740  
e-mail tth@tin.is

**KÁLFHOLT 1**  
ÁSAHREPPJ  
HESTHÚS  
GRUNNMYND OG SNID  
ÚTLIT OG AFSTÖÐUMYND

Hannað: SKO Dags.: 08.01  
Teikn.: DG Yfirfarid.:  
Kvarði.: 1:100/500  
Blað.: 1  
Af.: 3  
Nr.: 0108-1