

**Skýringar:**  
 Sött er um að byggja íbúðarhús sem er 107m<sup>2</sup> að flatarmáli og 386.5m<sup>3</sup> að rúmmáli.  
 Húsið verður staðsett á lóð úr landi Húsa 2 í Ásahreppi.  
 Húsið verður gert úr timburgrind á steypian sókkul. Útveggir verða klæddir með timbri. Þakið verður járnvarð timburþak, 18°, líur verða náttúrulegir og í samræmi við umhverfið. Veggir eru gerðir úr helldu 50x150 burðarvirkistimbri almennt c/c 600, á milli stöðja kemur 150mm steinullareinagrur, þak er byggt upp úr 50x225 c/c 600 burðarvirkistimbri. Á milli sperra kemur 200mm steinullareinagrur með vindpapp og þar yfir 20mm loftbil. Veggir og þak eru síðan klædd að innan með rakavarnalagi sem límt er saman með viðeigandi limabandi. Veggir eru klæddir að utan með 9mm krossvið og þar yfir kemur 20mm loftbil og þar yfir klæðning timbur eða al/stál. Hús verða hæðarsett og staðsett nánar í samráði við byggingarfulltrúa. Staðsetning rofbróar verður ákveðin í samvinnu við landeigendur og byggingarfulltrúa. Kólumartölur byggingarhlúa fullgilda kröfum byggingarreglugerðar, gler verður K-gler. Húsin verða hínu með gólfhita.

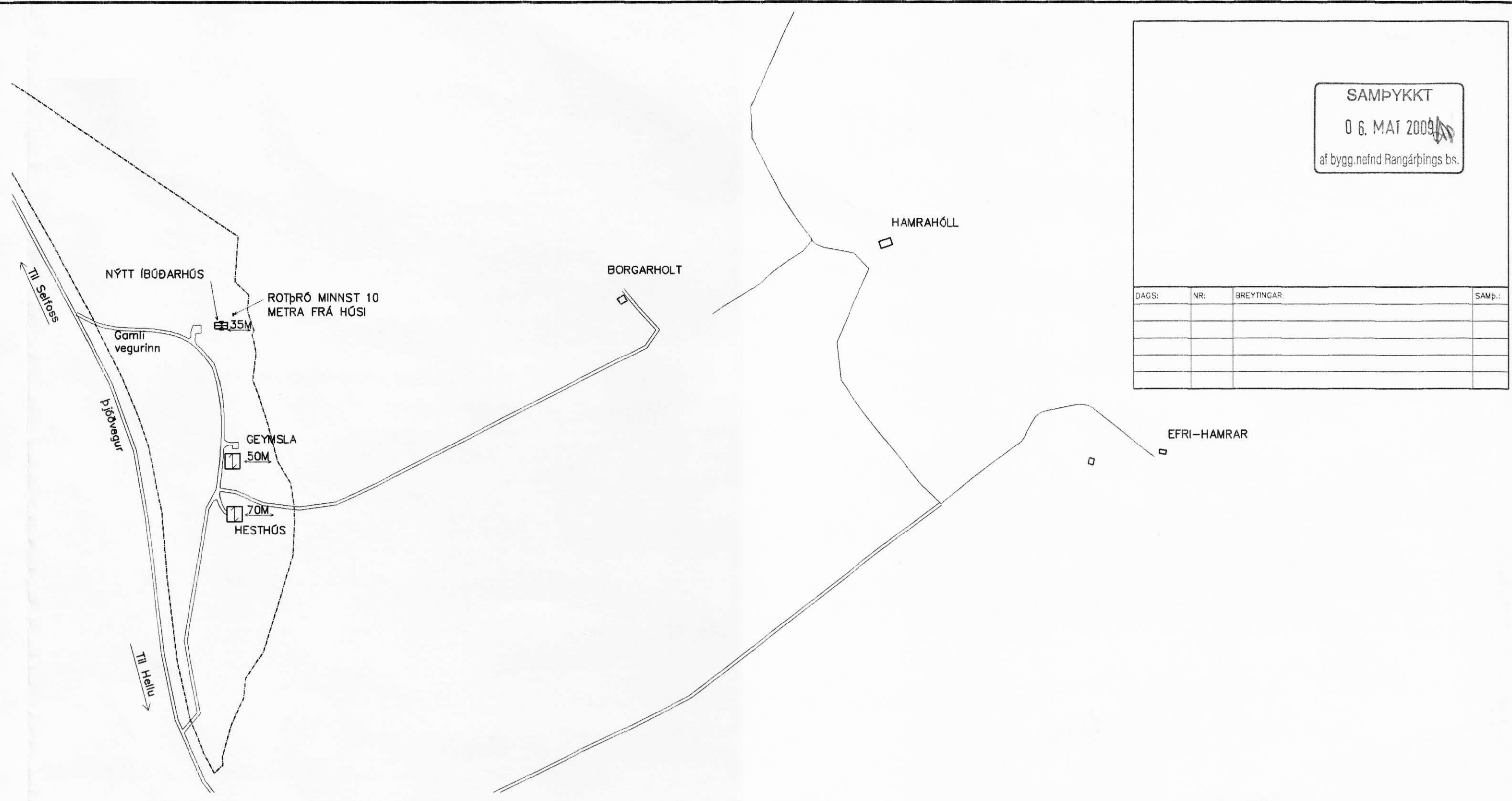

SAMPYKKT			
06. MAI 2009			
af bygg.nefnd Rangárhólshéðs b.s.			
DAGS:	NR:	ÞREYTINGAR:	SAMB:

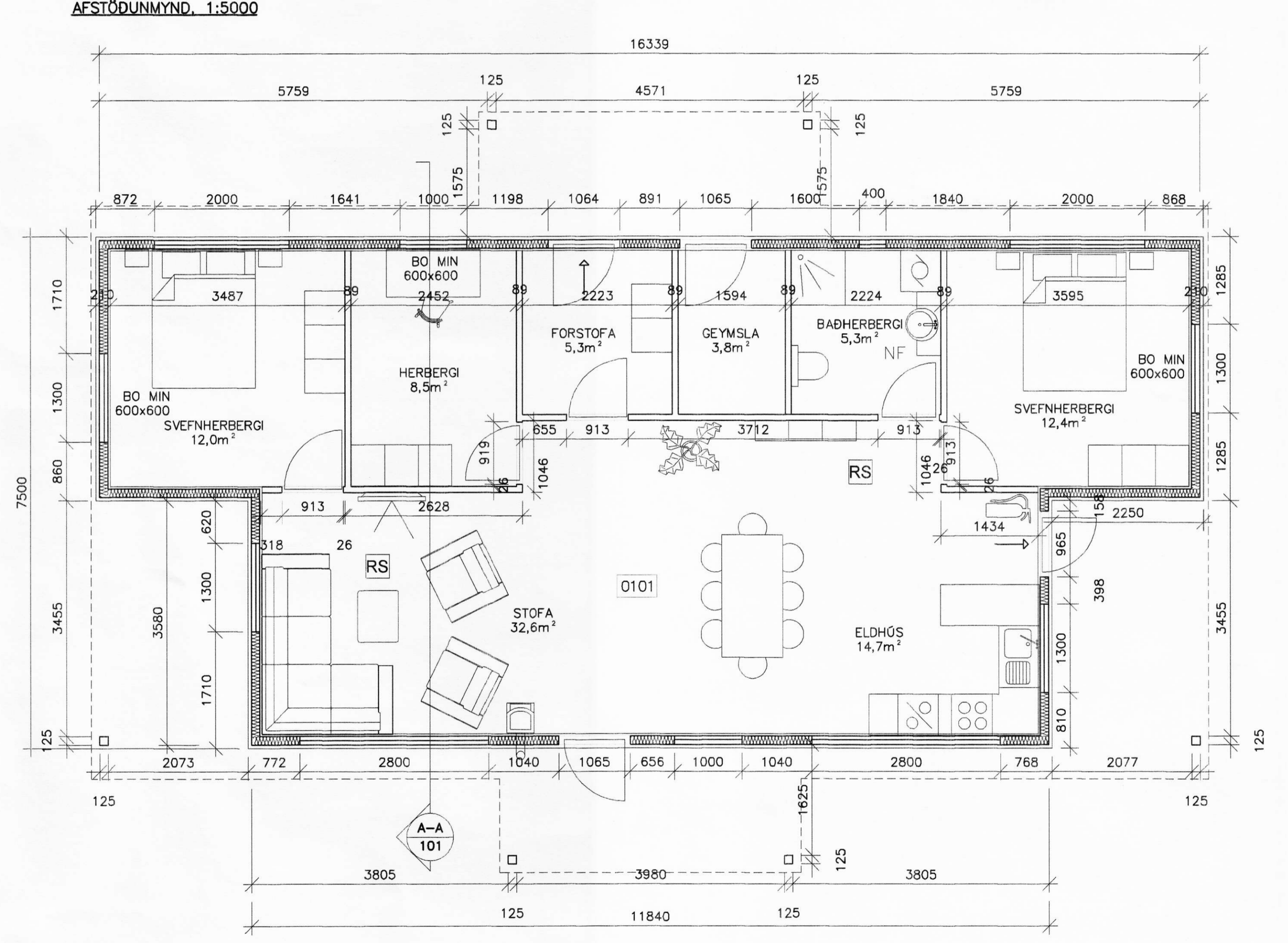

- SKÝRINGAR**
- SL SLÖKKVITÆKI
  - RS REYKSKYNJARI
  - HS HITASKYNJARI
  - LR LOFTRÆSING
  - BO BJÖRGUNAROP
  - NF GÓLF NIÐURFALL
  - R ROTÞRÓ

**VERKFRÆÐIÞJÓNUSTAN EHF**

<p><b>Íbúðarhús á lóð úr landi Húsa 2</b>                  Ásahreppi</p> <p>Aðal- og brunarvarnarppláttur                  Grunnmynd, gólfrit og snið                  Afstöðunmynd og skýringar</p>	<p>Jón Guðmundsson                  Guðmundur Hannason                  Svarar M. Sigurjónsson</p> <p>28.04.2009                  101                  09-19</p>	<p>28.04.2009                  1:50/5000                  101</p>
--	--	---