

MÖTTEKID			
15. APR. 2010			
DAGS:	NR:	BREYTINGAR:	SAMB.:
13.04.2010	A	Skyggrum átþept.	

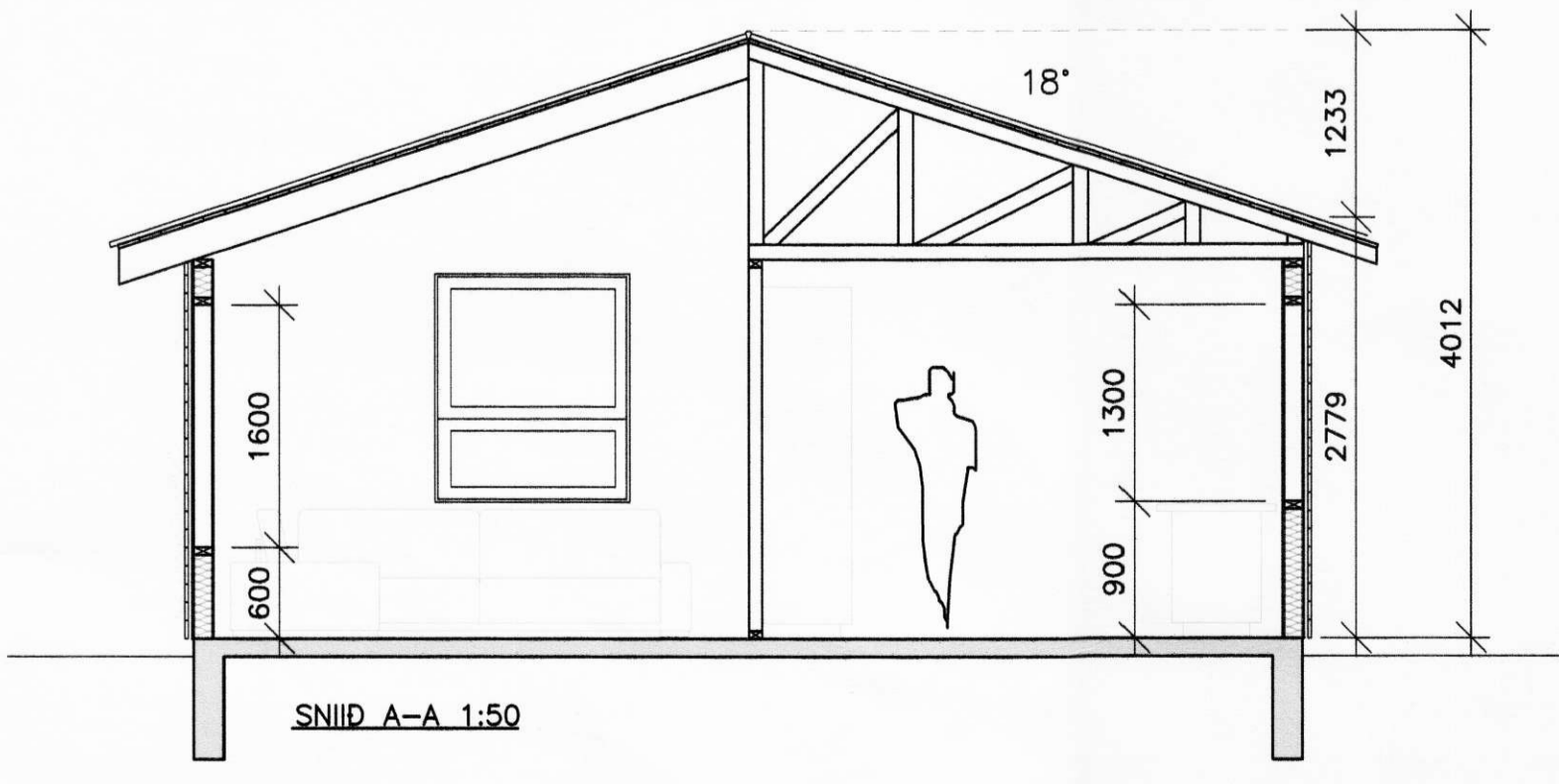
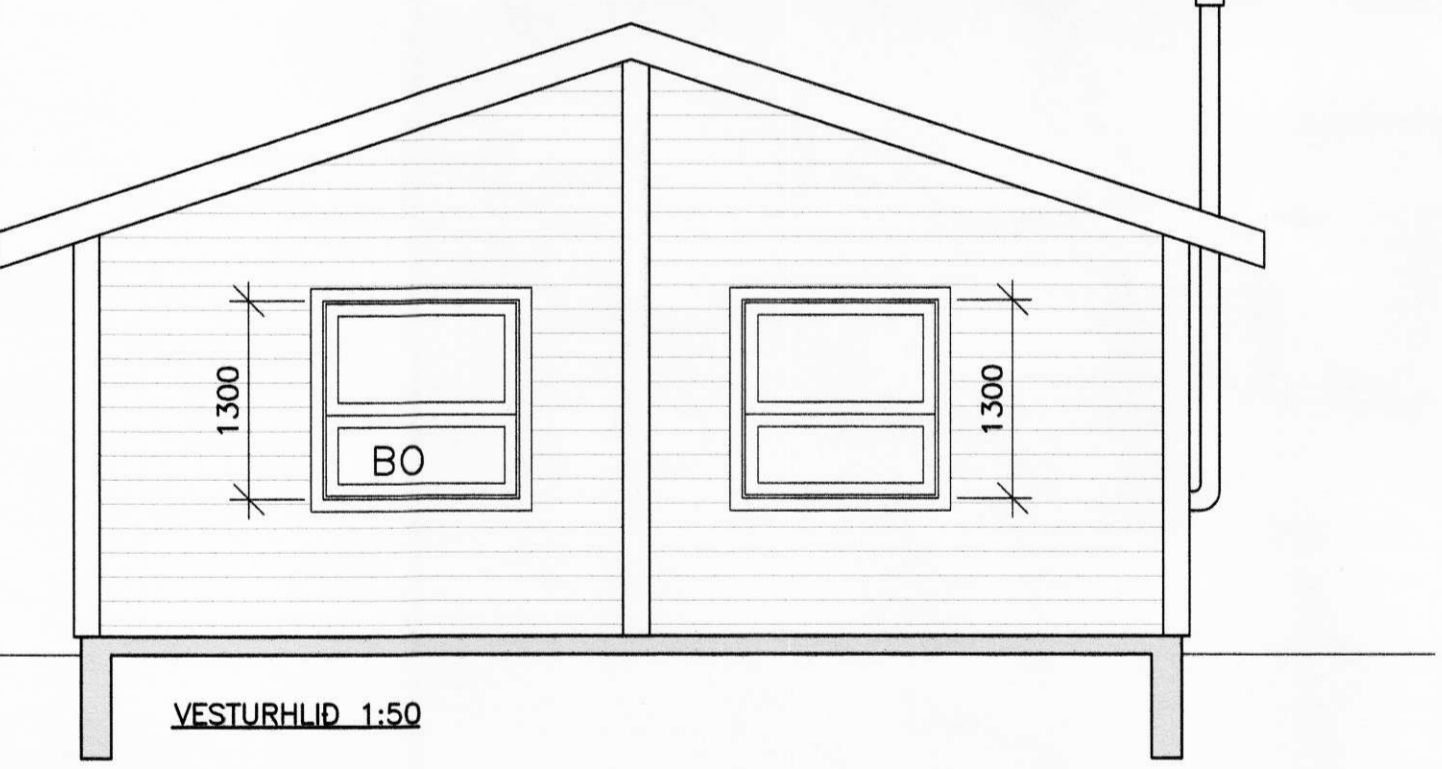

Skýringar:

Sótt er um að byggja íbúðarhús sem er 107m² að flatarmáli og 386.5m³ að rúmmáli.

Húsið verður staðsett á lóð úr landi Húsa 2 í Ásahreppi.

Húsið verður gert úr timburgrind á steyptan sökkul. Útvegir verða klæddir með timbri. Þakið verður járnvarið timburpak, 18°, litir verða náttúrulegir og í samræmi við umhverfið. Veggir eru gerðir úr hefluðu 50x150 burðarvirkistimbri almennt c/c 600, á milli stöða kemur 150mm steinullareinagrún, þak er byggt upp úr 50x225 c/c 600 burðarvirkistimbri. Á milli sperra kemur 200mm steinullareinagrún með vindpappa og þar yfir 20mm loftbil. Veggir og þak eru síðan klædd að innan með rakavarnalagi sem límt er saman með viðeigandi limabandi. Veggir eru klæddir að utan með 9mm krossvið og þar yfir kemur 20mm loftbil og þar yfir klæðing, timbur eða ál/stál. Hús verða hæðarsett og staðsett nánar í samráði við byggingarfulltrúa. Staðsetning rotþröðar verður ákveðin í samvinnu við landeigendur og byggingarfulltrúa. Kólnunartúr byggingarhluta fullgilda kröfum byggingarreglugerðar, gler verður K-gler. Húsin verða hituá með gólfhitu.

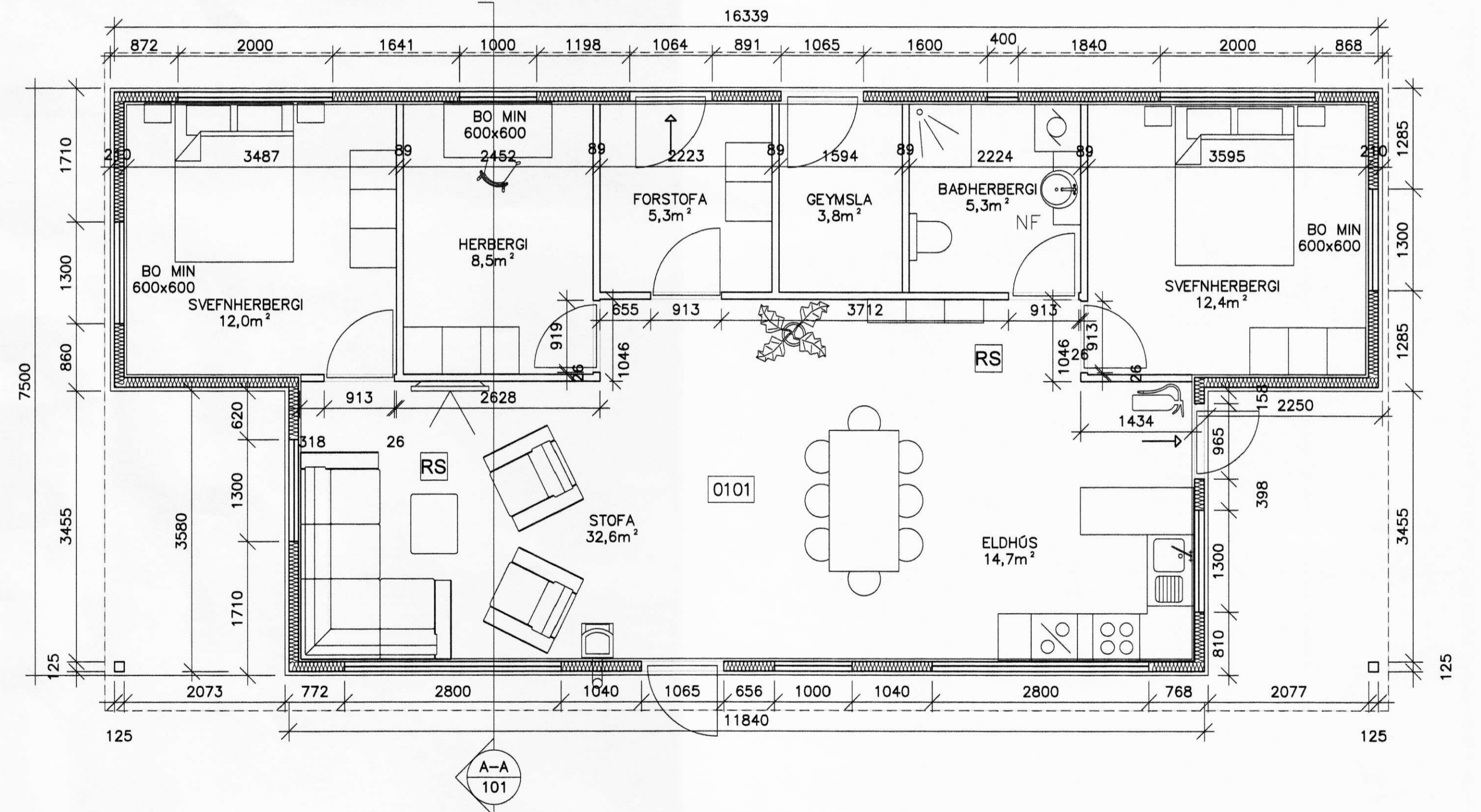
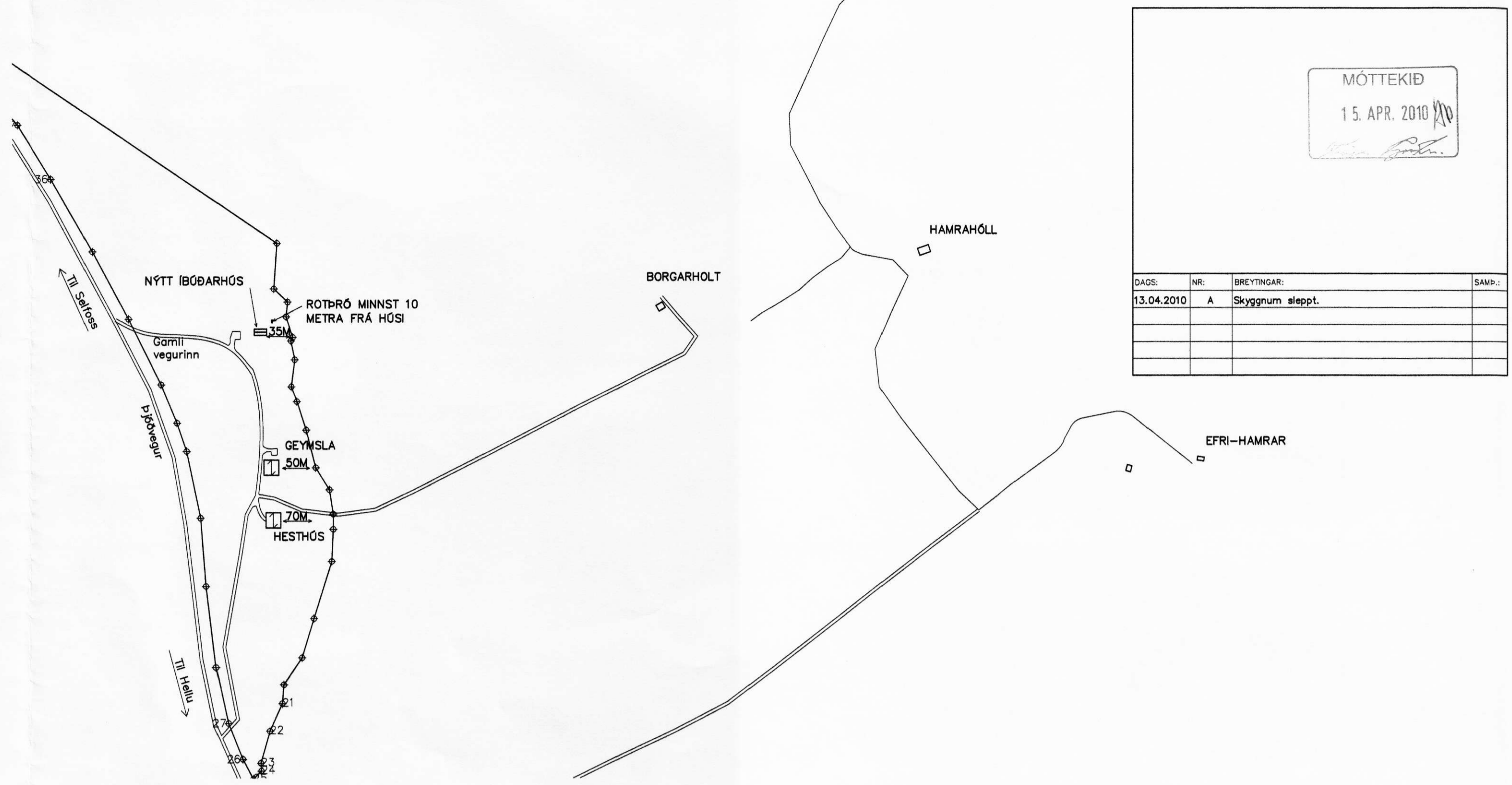

- SKÝRINGAR**
- SL SLÖKKVITÆKI
 - RS REYKSKYNJARI
 - HS HITASKYNJARI
 - LR LOFTFRÆSING
 - BO BJÖRGUNAROP
 - NF GÓLF NIÐURFALL
 - R ROTÞRÓ

VERKFRÆÐIÞJÓUSTAN EHF

SKEFAN 19 • 108 REYKJAVÍK • Sími: 517 9030 • Netfang: tekn@tekn.is

DRÖGVERJAFULLTRÚGUR	Jón Guðmundsson	280225-4328	28.04.2009
DRÖGVERJAFULLTRÚGUR	Guðmundur Hásson	19185-3849	DRÖGVERJAFULLTRÚGUR
DRÖGVERJAFULLTRÚGUR	Svavar M. Sigurjónsson	180867-3419	101 09-19
DRÖGVERJAFULLTRÚGUR	Svavar M. Sigurjónsson	180867-3419	1:50/5000
DRÖGVERJAFULLTRÚGUR			101a A

Aðal- og brunarvarnaruppdráttur
Grunnmynd, útlit og snið
Afstöðumynd og skýringar