

Suður

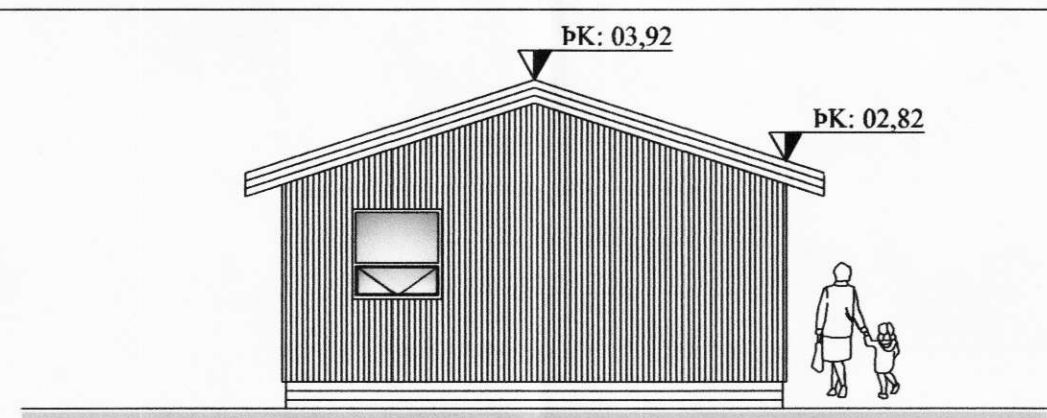

Vestur

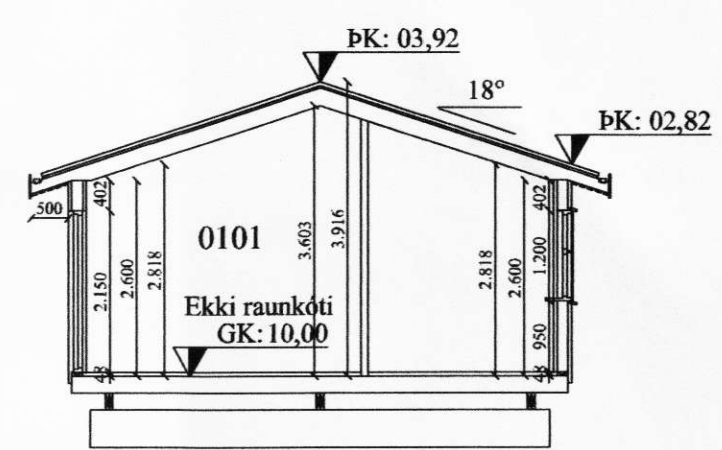

Snið 1:100

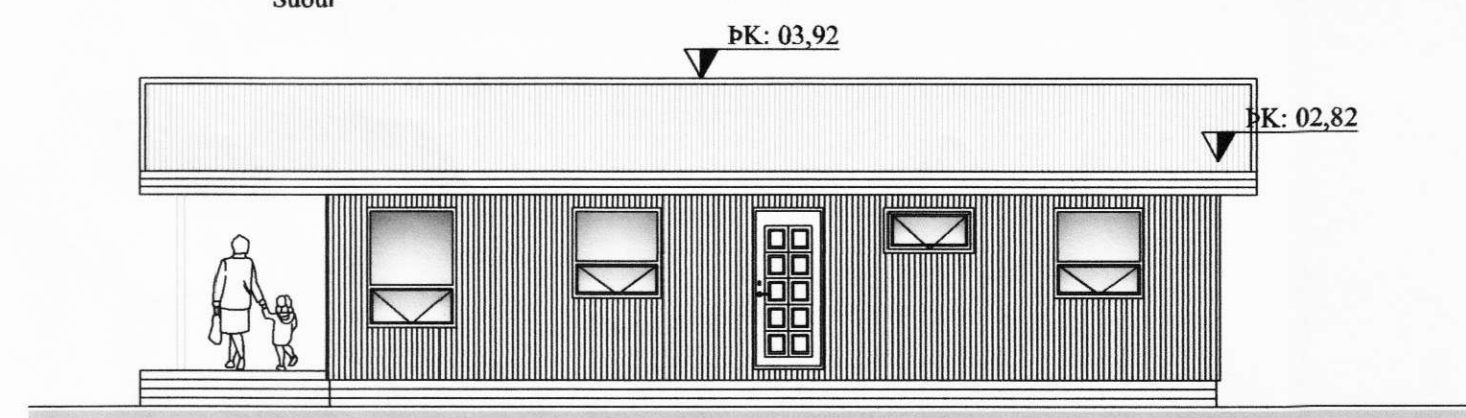

Norður

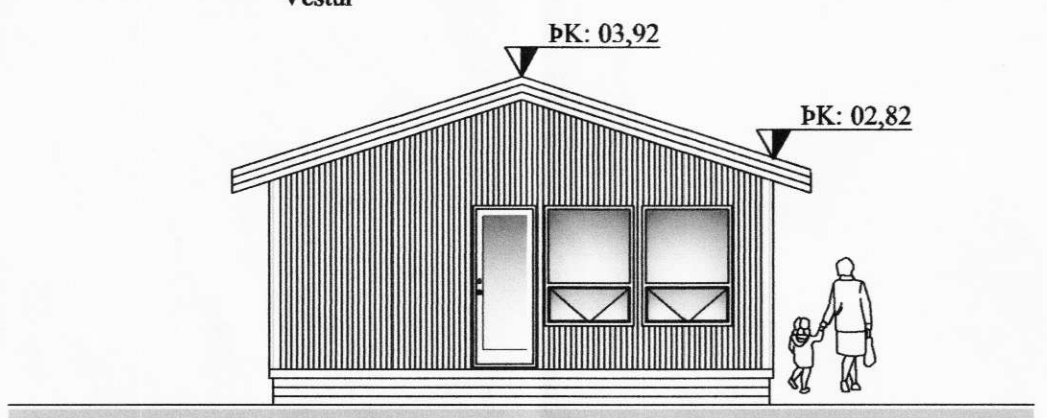

Austur

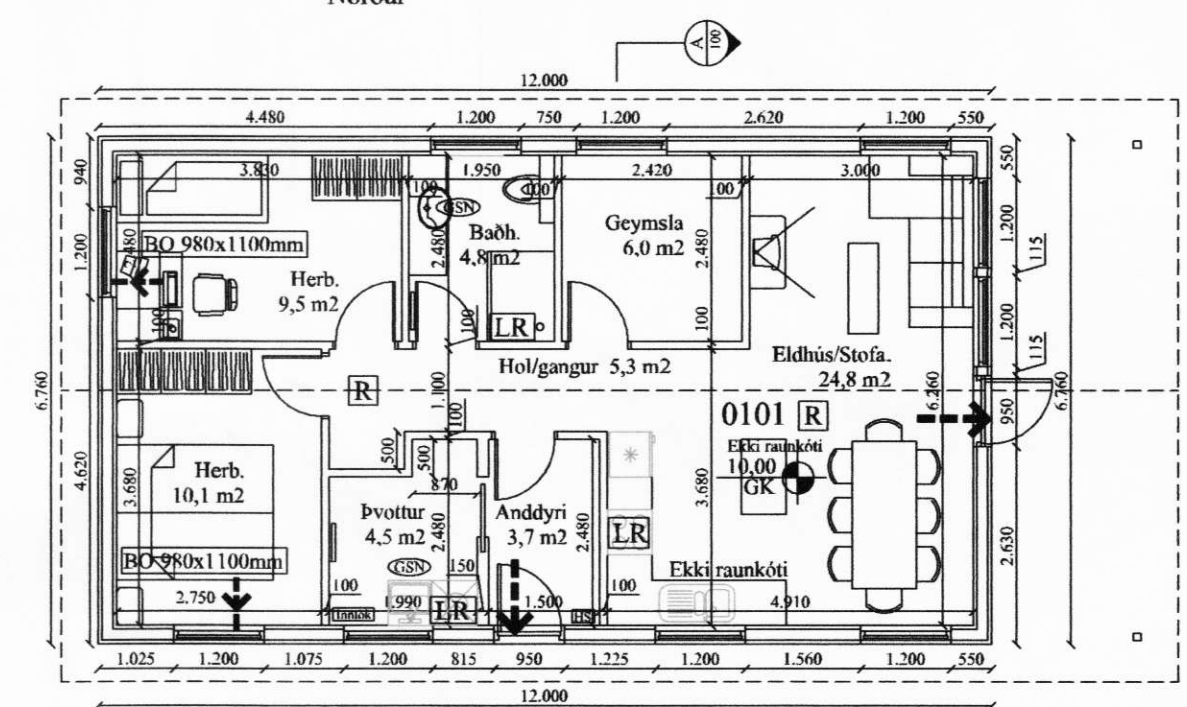

Skráningartala		Ásmundarstaðir 2 land		Skrásetjari: Eva Björg Birgisdóttir																																																																																									
Landnúmer	Matshlutanúmer	Landnúmer	Matshlutanúmer	Kennitala: 0409834819	Daga: 07.08.12																																																																																								
D0	D1	D2	D3	D4	D5																																																																																								
Lokun	Rým hæð-röð	Notkun texti	Höfuð-flokkun	Egna-hald	Boterfetur m²																																																																																								
<table border="1"> <thead> <tr> <th>Uppskipting og lýsing</th> <th>D6</th> <th>D7</th> <th>D8</th> <th>D9</th> <th>D10a</th> <th>D10b</th> <th>D11</th> <th>D12</th> <th>D16</th> <th>D17</th> </tr> <tr> <th>Stærðir</th> <th>Brutto</th> <th>Nettó</th> <th>Brutto</th> <th>Nettó</th> <th>Sala</th> <th>Sala</th> <th>Brutto</th> <th>Nettó</th> <th>Rekintala</th> <th>Skipa</th> </tr> <tr> <th></th> <th>m²</th> <th>m²</th> <th>m²</th> <th>m²</th> <th>m²</th> <th>m²</th> <th>m²</th> <th>m²</th> <th>skiptanumms</th> <th>nummi m²</th> </tr> </thead> <tbody> <tr> <td>Matshluti</td> <td>81,1</td> <td>0,0</td> <td>0,0</td> <td>0,0</td> <td>0,0</td> <td>0,0</td> <td>289,5</td> <td>63,4</td> <td>81,1</td> <td>213,658</td> </tr> <tr> <td>Botn</td> <td></td> <td></td> <td></td> <td></td> <td></td> <td></td> <td></td> <td>16,2</td> <td></td> <td></td> </tr> <tr> <td>1. hæð</td> <td>81,1</td> <td>0,0</td> <td>0,0</td> <td>0,0</td> <td>0,0</td> <td>0,0</td> <td>273,3</td> <td>63,4</td> <td>81,1</td> <td></td> </tr> <tr> <td>0101</td> <td>81,1</td> <td>0,0</td> <td>0,0</td> <td>0,0</td> <td>0,0</td> <td>0,0</td> <td>273,3</td> <td>63,4</td> <td>81,1</td> <td>3,37</td> </tr> <tr> <td>0101</td> <td>81,1</td> <td>0,0</td> <td>0,0</td> <td>0,0</td> <td>0,0</td> <td>0,0</td> <td>273,3</td> <td>63,4</td> <td>81,1</td> <td>3,37</td> </tr> </tbody> </table>						Uppskipting og lýsing	D6	D7	D8	D9	D10a	D10b	D11	D12	D16	D17	Stærðir	Brutto	Nettó	Brutto	Nettó	Sala	Sala	Brutto	Nettó	Rekintala	Skipa		m²	m²	m²	m²	m²	m²	m²	m²	skiptanumms	nummi m²	Matshluti	81,1	0,0	0,0	0,0	0,0	0,0	289,5	63,4	81,1	213,658	Botn								16,2			1. hæð	81,1	0,0	0,0	0,0	0,0	0,0	273,3	63,4	81,1		0101	81,1	0,0	0,0	0,0	0,0	0,0	273,3	63,4	81,1	3,37	0101	81,1	0,0	0,0	0,0	0,0	0,0	273,3	63,4	81,1	3,37
Uppskipting og lýsing	D6	D7	D8	D9	D10a	D10b	D11	D12	D16	D17																																																																																			
Stærðir	Brutto	Nettó	Brutto	Nettó	Sala	Sala	Brutto	Nettó	Rekintala	Skipa																																																																																			
	m²	m²	m²	m²	m²	m²	m²	m²	skiptanumms	nummi m²																																																																																			
Matshluti	81,1	0,0	0,0	0,0	0,0	0,0	289,5	63,4	81,1	213,658																																																																																			
Botn								16,2																																																																																					
1. hæð	81,1	0,0	0,0	0,0	0,0	0,0	273,3	63,4	81,1																																																																																				
0101	81,1	0,0	0,0	0,0	0,0	0,0	273,3	63,4	81,1	3,37																																																																																			
0101	81,1	0,0	0,0	0,0	0,0	0,0	273,3	63,4	81,1	3,37																																																																																			
<table border="1"> <thead> <tr> <th>Athugasemdir</th> <th>Egna-hald</th> <th>Notkun texti</th> <th>Birt flatarmál m²</th> <th>Skiptarúmmál Seregn og sameign m²</th> </tr> </thead> <tbody> <tr> <td>Sameignir summa</td> <td>0101</td> <td>Íbúðarhús</td> <td>81,1</td> <td>213,658</td> <td>213,658</td> </tr> <tr> <td></td> <td>Allis</td> <td></td> <td>81,1</td> <td>213,658</td> <td>213,658</td> </tr> </tbody> </table>						Athugasemdir	Egna-hald	Notkun texti	Birt flatarmál m²	Skiptarúmmál Seregn og sameign m²	Sameignir summa	0101	Íbúðarhús	81,1	213,658	213,658		Allis		81,1	213,658	213,658																																																																							
Athugasemdir	Egna-hald	Notkun texti	Birt flatarmál m²	Skiptarúmmál Seregn og sameign m²																																																																																									
Sameignir summa	0101	Íbúðarhús	81,1	213,658	213,658																																																																																								
	Allis		81,1	213,658	213,658																																																																																								

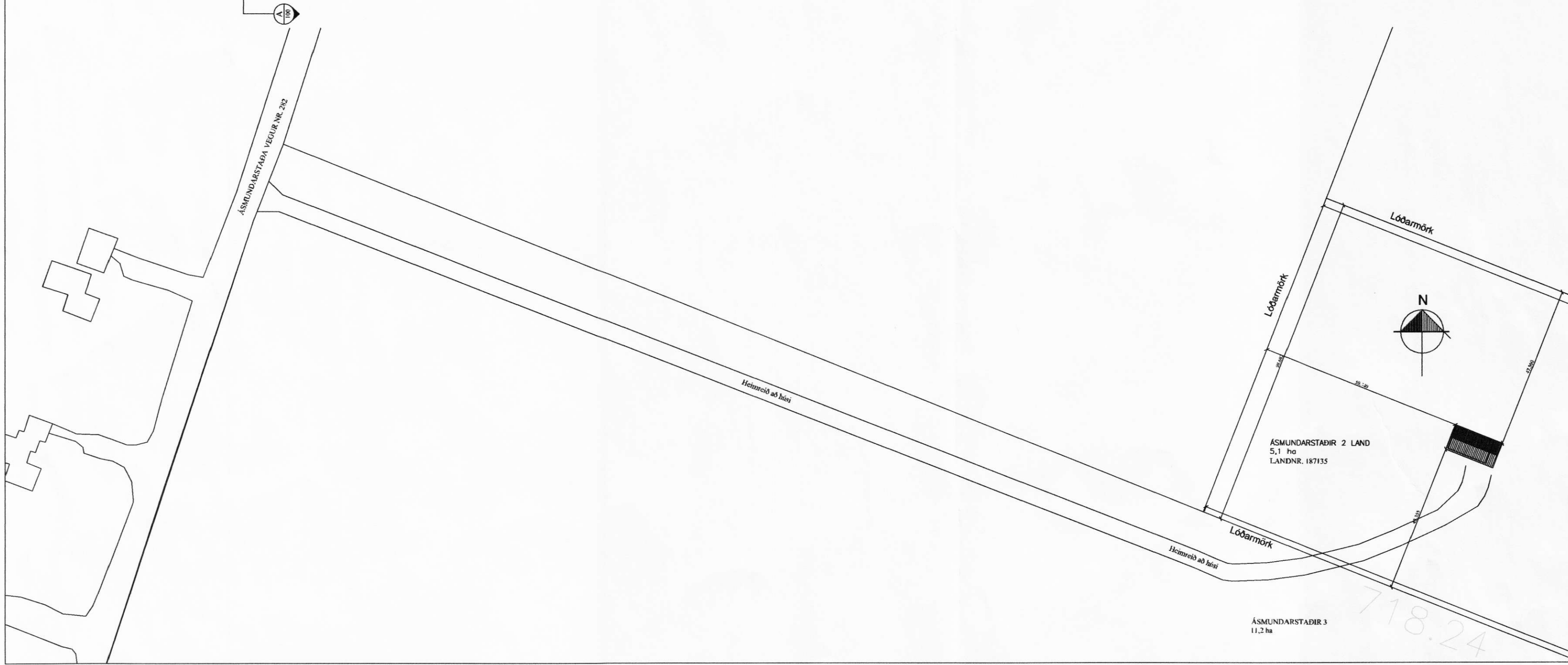

Almennar skýringar:

Efni og gerð:  
Húsið kemur ofan á steypa sökkla.  
Gólf er byggt upp úr 2x2x9" og 2x6", einangrað og síðan koma 22mm gólfplötur. Þak er timburþak. Þakið er borðaklætt og þar ofan á kemur hvít báruð málmklæðning. Veggir eru gerðir úr timri klæddir með svörtu standandi barujámi. Lagnir eru lagðar í veggi og gólf.

Við val og staðsetningu á handslökkvitækjum má leita ráðgjafar hjá slökkviliðsstjóra og hafa ber hliðsjón af leiðbeiningum og reglum Brunamálastofnunar ríkisins og Vinnueftirlits ríkisins. Handslökkvitæki skulu vera í samræmi við ÍST-EN3.

Reykskynjarar eru samtengdir. Allar hurðir (hurðarflekar) eru 800 mm að breidd, nema aðalinnangangshurð og hurð inn úr anddyri sem eru 900 mm.

Gólfkóti og afstaða ákvarðast í samráði við byggingarfulltrúa.

Annað:

- Einstakir byggingahlutar skulu uppfylla eftirfarandi U-gildi:
- Byggingarhluti W/m² K
- Útveggir 0,40 (150 mm steinull)
- Þak 0,20 (200 mm þakull)
- Gólf 0,30 (75 mm plasteinangrun.)
- Gluggar (k-gler) 2,00 (Tvöfalt k-gler)
- Hurðir 3,00 (35 mm gegnheil viður)

- ➡ Útgangur.
  - ➡ Rýmingarleið.
  - [R] Reykskynjari.
  - [LR] Lofttræsting.
  - [HS] Handslökkvitæki
  - [GN] Niðurfall.
  - [GSN] Gegnumstreymisniðurfall.
  - [BO] Björgunarrop, stærð gefin á teikningu.
  - 00,00 GK Gólfkóti á frágengið gólf.
  - [Inntök] Inntök fyrir hitaveitu, vatnsveitu, rafmagnsveitu og síma.
- Öll mál eru í millimetrum, nema annað sé tekið fram.

VERK: Ásmundarstaðir 851 Hella - Ásahreppi	TEIKN NR.: 100
HLUTI: Aðaltækningar Grunnmynd, útlit, snið og afstaða	KVARDI 1:100/1:500
DAGS: 25.10.08	TEIKN: RL
SAMP: [Signature]	NR: 01 017
Bent Larsen Fróðason Fellskotí 2 801 Bláskógabyggð Símar: 844-7699 - 486-8855 E-mail: bentlarsen77@hotmail.com	