

MÓTTEKID
 04. DES. 2008
Bent Larsen

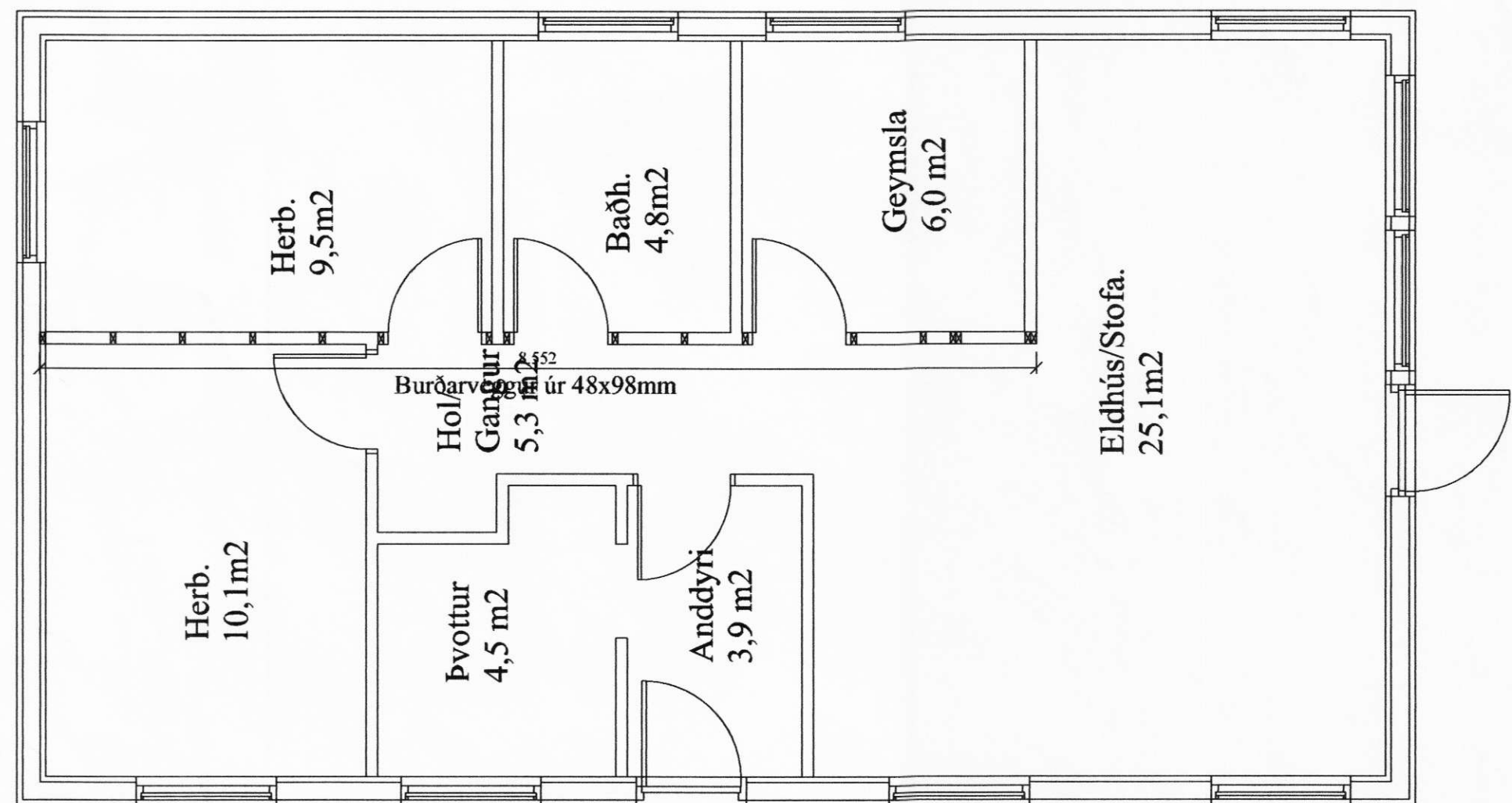

Festingar

Fs1
 BMF vinkill nr. 90 m/styrkingu negldur með KS4/40 2x6stk í hvern vinkel.

Fs2
 1 stk.vinkill (BMF) 160 x 50 x 3 x 40. Neglt með KS4/40 6stk í stoð og KS4/40 4stk í fótstykki.

Fs3
 Frönsk skrúfa 10x95 í fótstykki með 40x40mm skinnu undir, ath. franska skrúfan skal sett í eftir að grind hefur verið sett á fótstykki, ca. c/c 600mm

Fs4
 (BMF) Gaffelanker 48x320. Neglt með KS4/40 8stk í stoð og KS4/40 4stk sitthvoru mrgi við sperru. Þessi festing kemur aukalega við festingu F3 á þakvirki teikn nr.270.

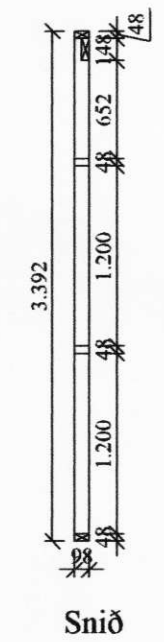
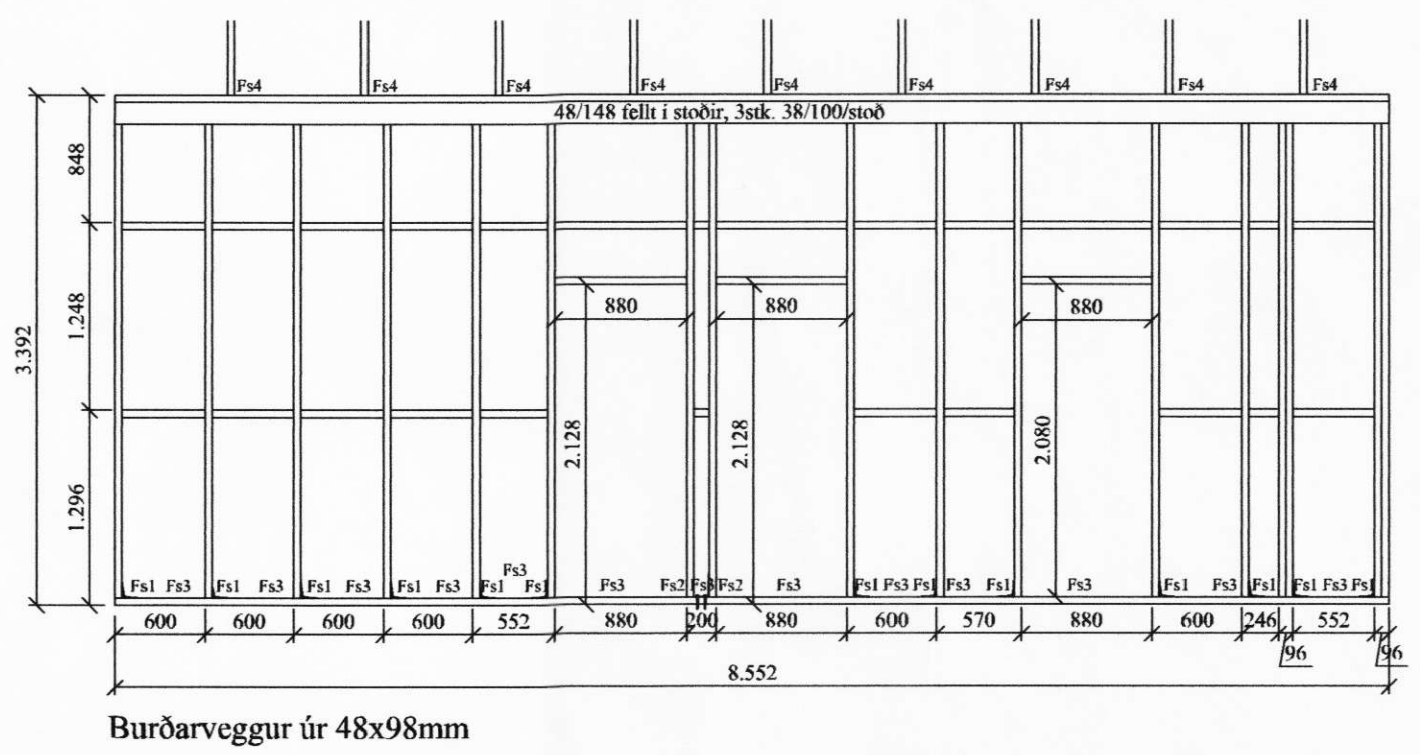

VERK:	Ásmundarstaðir 851 Hella - Ásahreppi	TEIKN NR.:	201
HLUTE:	Burðarvirki - Burðarveggur Grunnmynd og grindur	KVARDI:	1:50
DAGS:	25.10.08	TEIKN:	BL
SAMP:	040546-2009	NR:	01 017
Bent Larsen Fróðason Fellskotí 2 801 Bláskógabyggð Símar: 844-7699 - 486-8855 E-mail: bentlarsen77@hotmail.com			