

MÓTTEKIÐ
04. DES. 2008
Bent Larsen

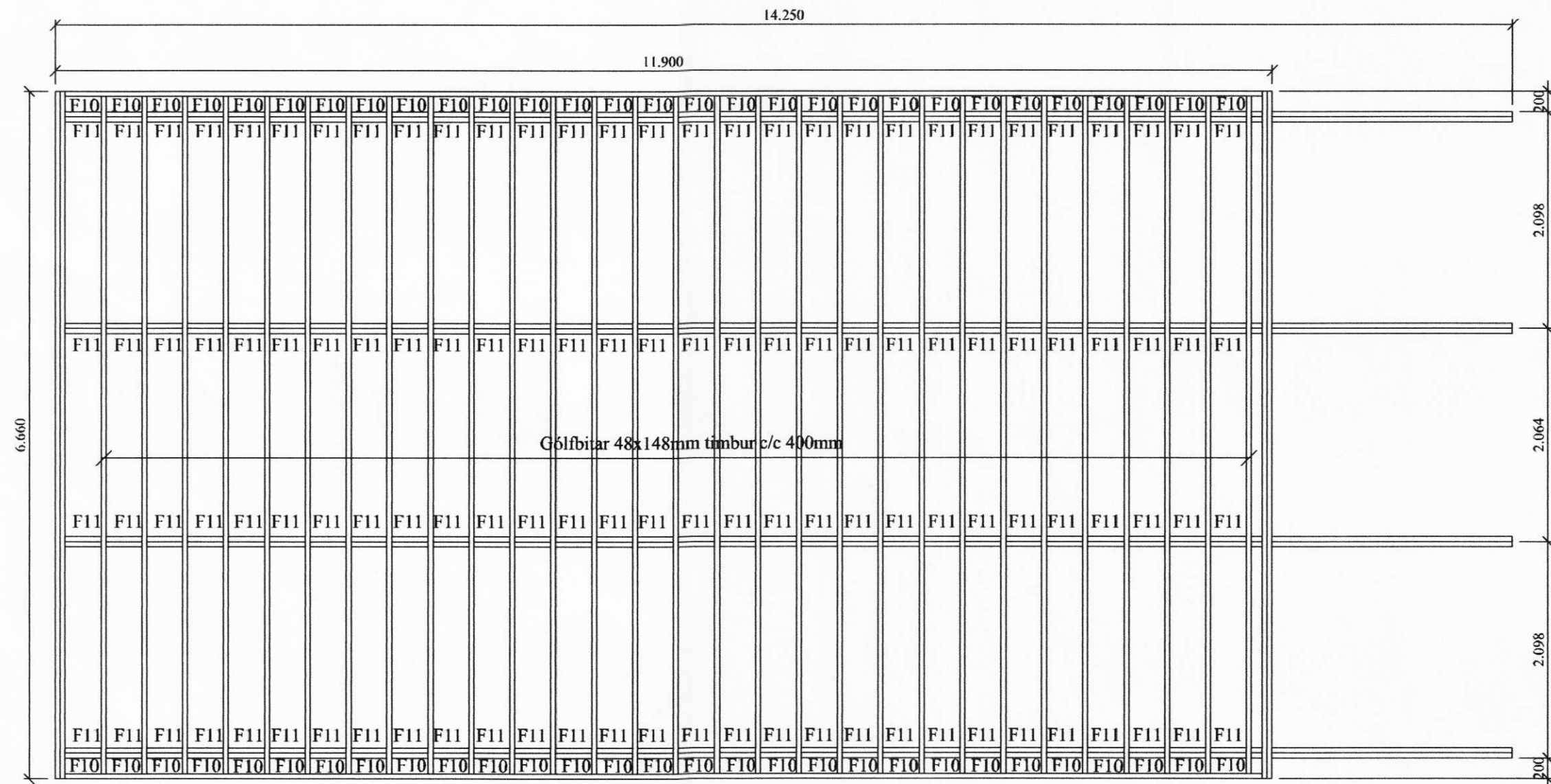

Grunnmynd gólfbita og dregara
mkv. 1:50

Allur viður er C18 eða betra.
Við utanhúss skal fúverja. Allur saumur og festingar utanhúss skal vera með heitzinkhúð eða ryðfrítt. Þak þéttklæðist með borðaklæðningu (25/150) er festist með heitgalv. saum 31/70 (3"), minnst 3 stk. í sperru/borð, 1 m inn á þakbrúnir skulu koma 4 stk. í sperru/borð.

Öll mál í mm nema annað komi fram.

Festingar

F10
3x 6x150mm ryðfriar skrúfur í gegnum reim í endatré gólfbita.

F11
2 x BMF þakásankeri nr. 250 neigl með KS4/40 2x7stk í hvert ankeri.

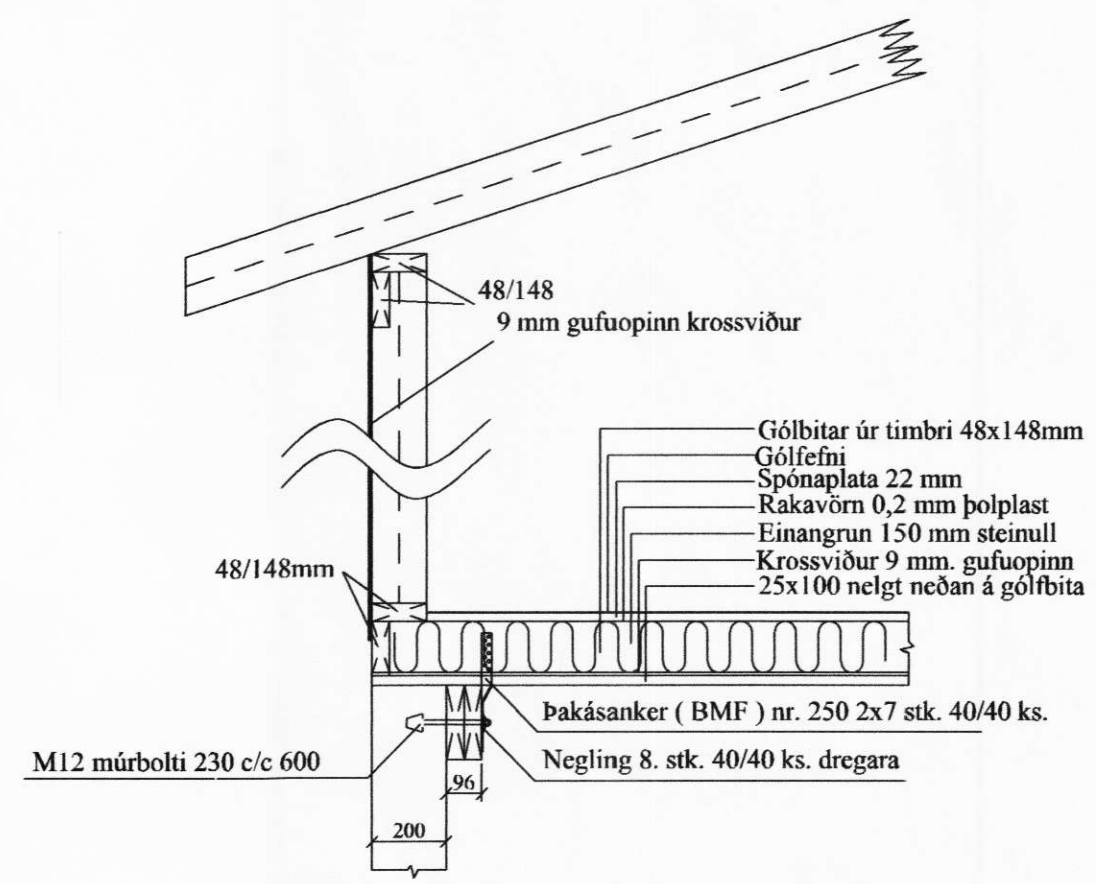

Skýringarmynd af útvegg með undirstöðum
mkv. 1:20

VERK: Ásmundarstaðir 851 Hella - Ásahreppi	TEIKN NR.: 211
HLUTE: Burðarvirki Gólfbitar	KVARDI: 1:50/1:20 TEIKN: BL
DAGS: 25.10.08	SAMÞ: <i>Bent Larsen</i> NR: 01 017
Bent Larsen Fróðason Fellskoti 2 801 Bláskógabyggð Símar: 844-7699 - 486-8855 E-mail: bentlarsen77@hotmail.com	