

MÓTTEKID
04. DES. 2008
Bent Larsen

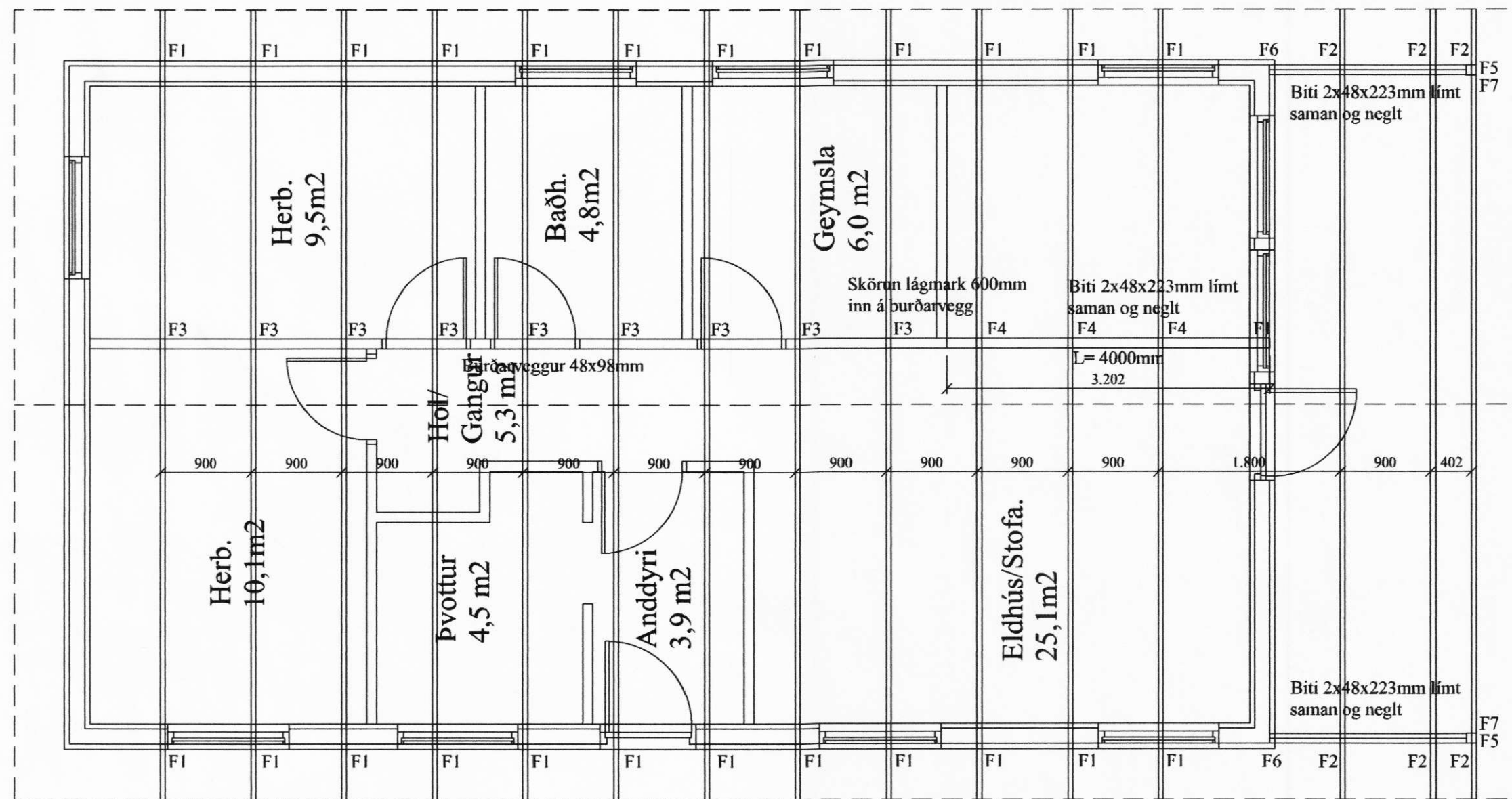

Festingar:

F1
BMF vinkill nr. 105 m/styrkingu negldur með KS4/40 2x6stk í hvern vinkel. 2 x BMF þakásanker nr. 290 negld með KS40/40 2x7stk í hvert ankeri

F2
2xBMF vinkill nr. 105 m/styrkingu negldur með KS4/40, 6stk í hvern vinkel í sperru og 10x100mm frönsk skrúfa niður í bita í hvern vinkel.

F3
2xBMF vinkill nr. 90 m/styrkingu negldur með KS4/40, 2x6stk í hvern vinkel.

F4
Bitaskór (BMF) ^{48x136}100x200, nr. 03509. Negling, ks. ⁴⁰40 fullnegling, sittvoru megin við bita.

F5-F7
sjá sérmyndir.

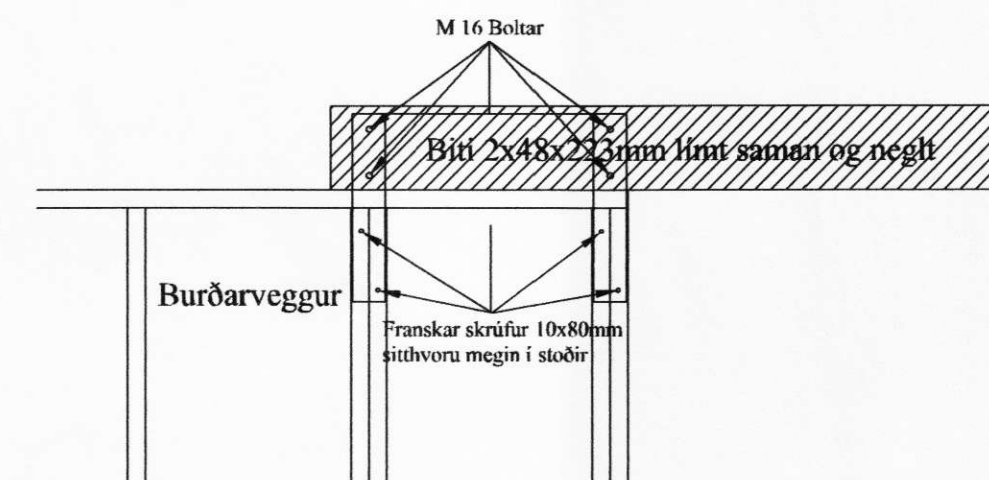
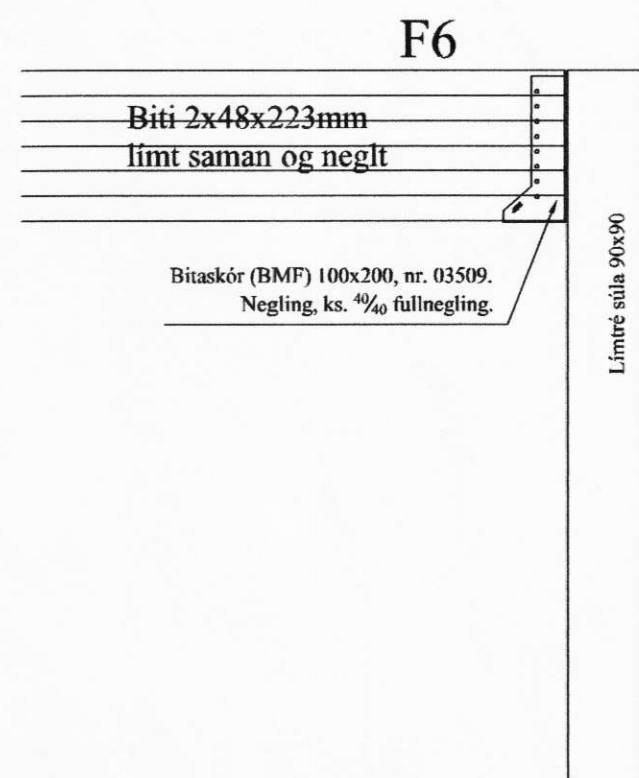
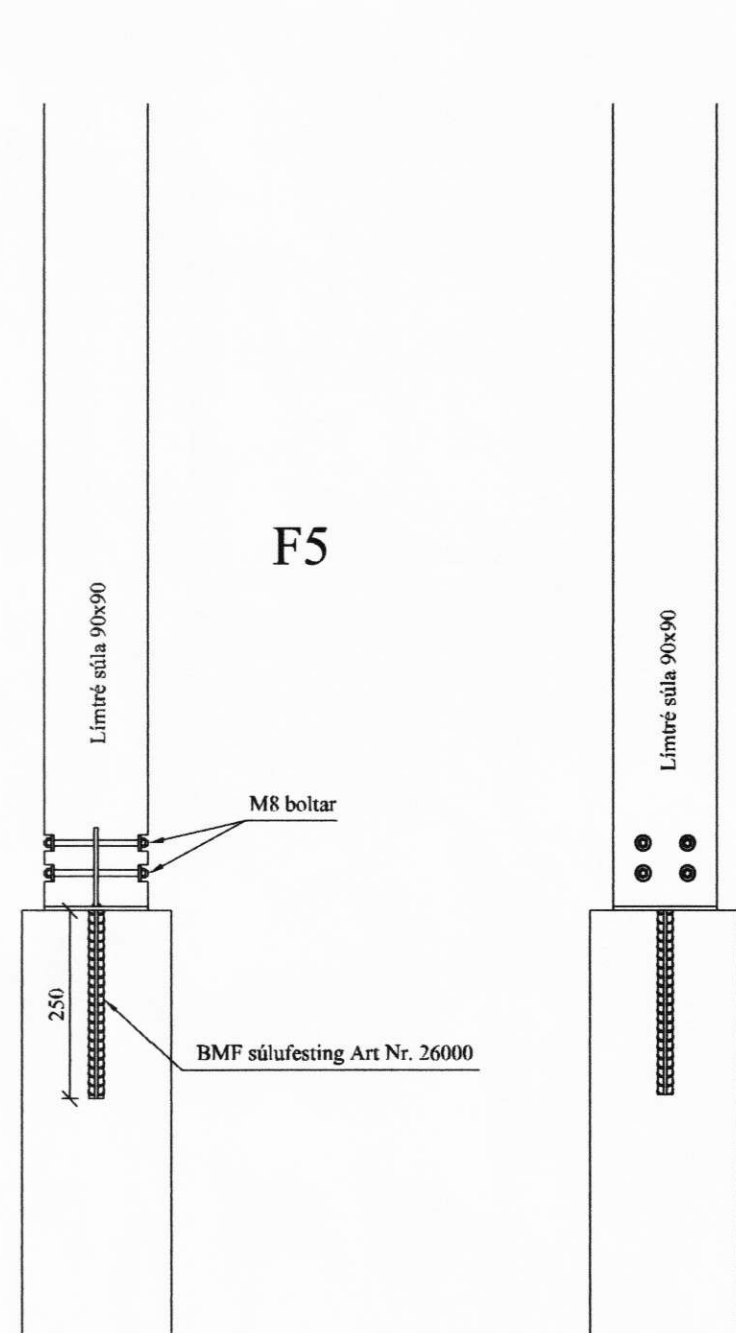

Ásýnd biti ofan á burðarvegg mkv. 1:20

VERK:	Ásmundarstaðir 851 Hella - Ásahreppi	TEIKN NR.:	270
HLUTE:	Burðarvirki Þakvirki - deili	KVARDI:	1:50/1:20/1:10
DAGS:	25.10.08	TEIKN:	BL
SAMP:	040546-2008	NR:	01 017
Bent Larsen Fróðason Fellskotí 2 801 Bláskógabyggð Símar: 844-7699 - 486-8855 E-mail: bentlarsen77@hotmail.com			