

MÓTTEKIÐ
04. DES. 2008
Bent Larsen

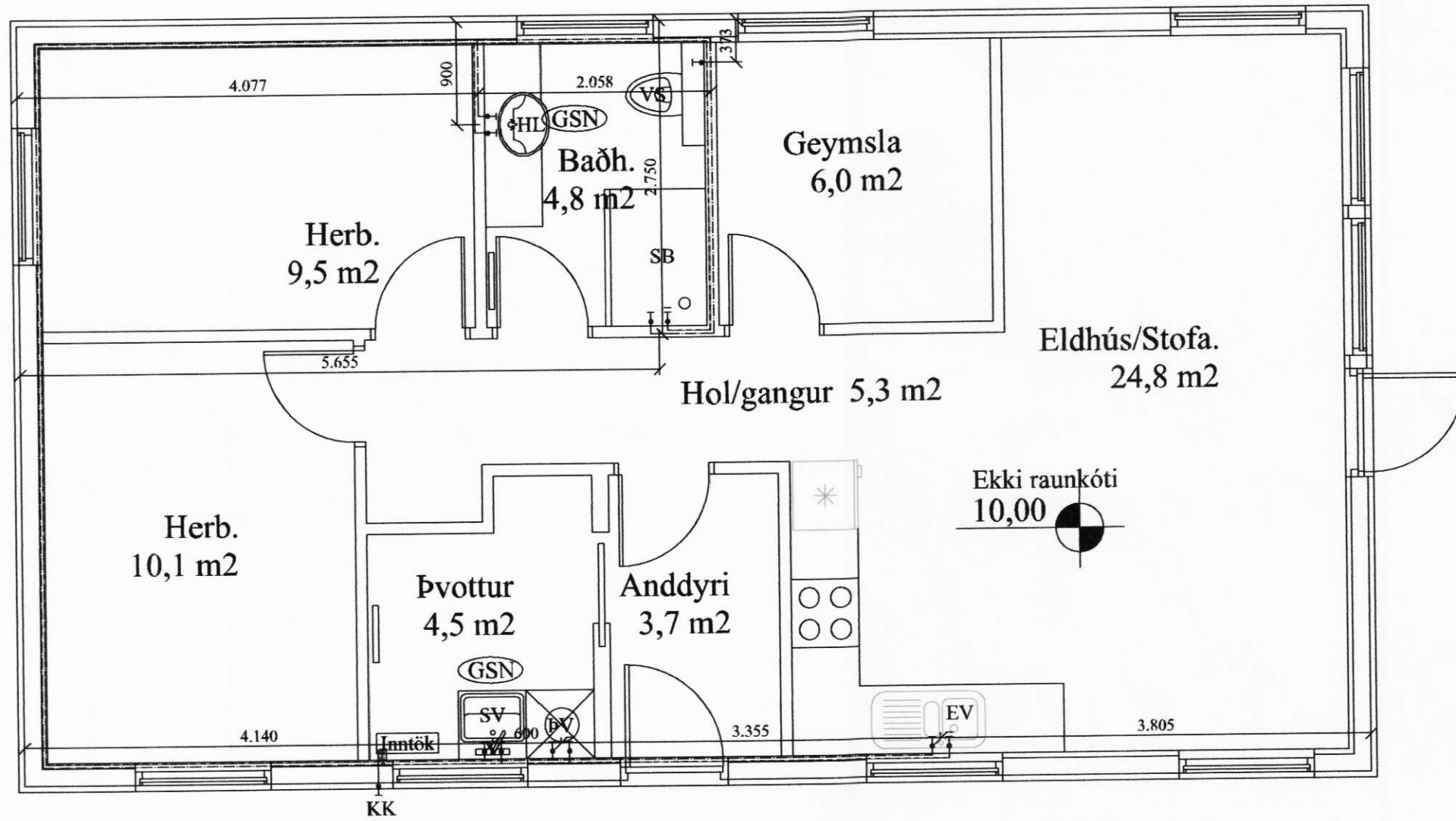

Skýringar:

Allar lagnir séu í samræmi við gildandi reglugerðir og ÍST 67.

Allar leiðsur þrýstiprófaðar með 6 bar.

Lagnir fyrir heitt vatn eru steypar í plötu undir járngrind en lagnir fyrir kalt vatn eru lagðar í sandlag undir cinangrun.

Málsetningar mibást við úbrún grindar nema annað komi fram.

Lagnaefni:
PE-X rör í rör innsteypit, stærð Ø15mm. 18mm að sturtu og baði.
Ómálsettar pipur eru Ø15mm.
Stofnar frá inntakagrind að deilkistu eru Ø25mm ryðfrítt rör lagt í vegg.

HL: Handlaug SV: Skolvaskar
EV: Eldhúsvaskur BK: Baðkar
VS: Vatnsalemi SB: Steypibað
UBV: Uppþvottavél KK: Vatnskrani

Kalt vatn : _____
Heitt vatn : _____

Skýringar:

- Allar lagnir séu í samræmi við gildandi reglugerðir og ÍST 67.
- Lagnaefni: 12 mm PE-X c/c 120mm, sem leggjast í 12mm plasticinangrunarmottur.
- Mesti vatnsleiðir að slaufum er 45°C.
- Mesti bakrennsli er -35°C við -15°C úthita.
- Hitastýring er frá hitanema í hverju herbergi sem stýrir mótrola í deligrind fyrir viðkomandi herbergi. Hitanemi í herbergjum er staðsetur í ca.1,5m hæð og a.m.k. 0,5m frá næsta vegg.
- Þrýstiprófa skal gölflagnir áður en steypi er með 6 bar í 24 tíma án þess að þrýstingur falli.
- Hafa skal 6 bar þrýsting á lögnum á meðan að steypi er.
- Fjarlægð frá sökkti að gölflögum er 100mm nema annað komi fram á teikningum.
- Öll mál í mm nema annað komi fram á teikningum.

Gólthitalögn framrennsli: _____
Gólthitalögn bakrennsli: _____

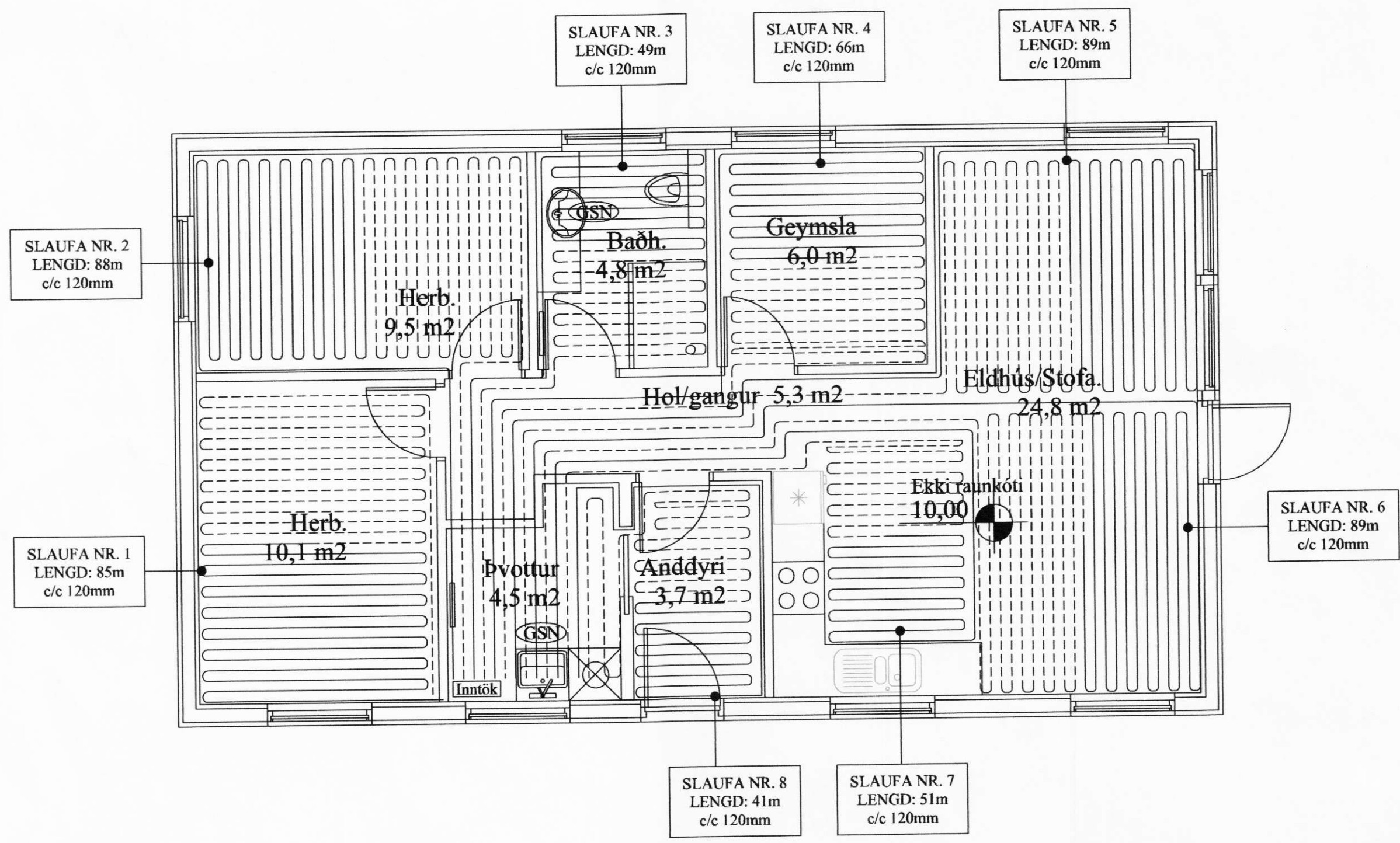

VERK:	Ásmundarstaðir 851 Hella - Ásahreppi	TEIKN NR.:	530/560
HLUTE:	Lagnir - sökull Neysluvatn og Gólthitalagnir	KVARDI:	1:50
DAGS:	25.10.08	TEIKN:	BL
SAMP:	040546-2009	NR:	01 017
Bent Larsen Fróðason Fellskoti 2 801 Bláskógabyggð Símar: 844-7699 - 486-8855 E-mail: bentlarsen77@hotmail.com			