

MÓTTEKIÐ
04. DES. 2008
Bent Larsen

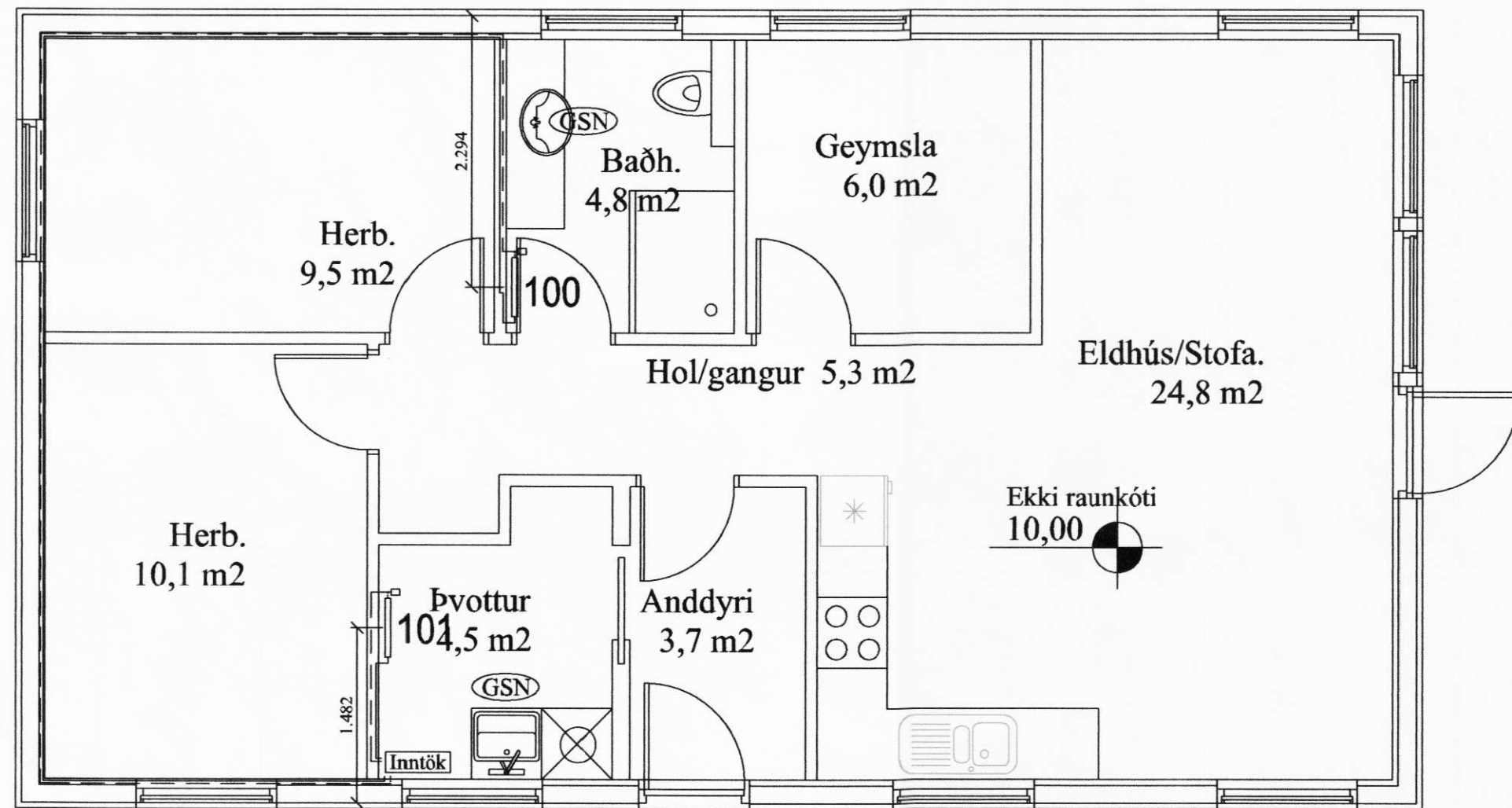

Skýringar:

Gluggar: Tvöfalt gler, Sökkjar: 75mm plast,
Gólfplata: 75mm plast, Veggir: 100mm ull, Þak: 200mm ull.

Stútar ofna og lokar séu skv. ofnaskrá og einnig afköst ofna.
Allar lagnir séu í samræmi við gildandi reglugerðir og ÍST 67.

Lagnaefni: Pex (rör í rör kerfi), Ø16mm, steypt í plötu undir
járna grind. Sýnilegar lagnir frá inntaki að deiligrindum og frá
deiligrindum í niðurfall: Alpex Ø25mm.

Ofn nr 101 er handklæða-þurrkofn með
vatnshitastýrðum bakrásarlöki.

Hitalögn framrás: _____
Hitalögn bakrás: _____

Lagnagrind:

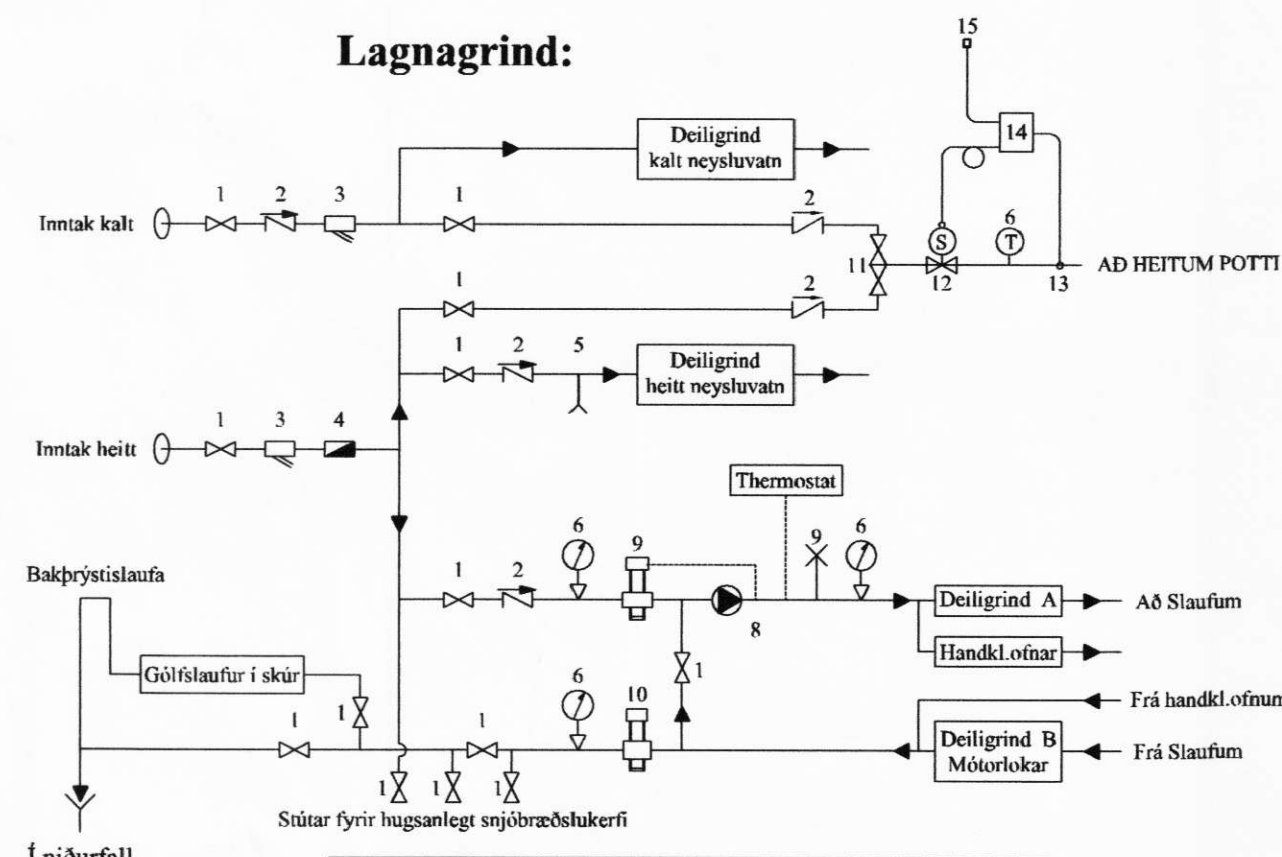

1. Kúluloki
2. Einstreymislöki
3. Sía
4. Rennslis- og magnmælir
5. Tæming
6. Hita- og brýsimælir
7. Sjálfvirk afloftun
8. Dæla (35 lítrar/mín, dp 25kPa)
9. Hitastýrður loki
AVTB (20°C - T - 60°)
10. Móthrysiloki AVD (Ø15)
11. Áfylling/afþöppun
12. Segullöki
13. Öryggishitanemi
14. Tengibox
15. Rofi til að hleypa vatni og skerpa
á hitastigi

Lagnir að/frá inntaki að grind (innan á vegg):
- Kalt neysluvatn: 25 mm ryðfrítt lagnaefni
- Heitt vatn: 25 mm alpex m. einangrun (20 mm)
- Afrennsli hitaveitu: 25 mm alpex

Ofnaskrá:

Ofn Nr.	Afköst Ofns dt=30°C	Stærð ofna Lengd Breidd Hæð mm mm mm	Gerð ofna	Stútar	Loki	Stíllitla (0,1 bar)
100	400	500 1000	Handklæðaofn	EF	3	
101	1240	1200 600	Einfaldur ofn	EF	3	

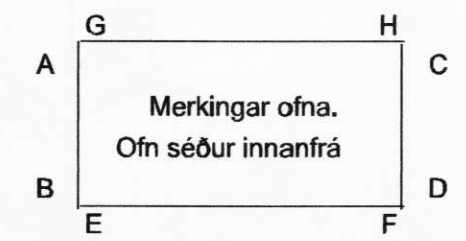

- Skýringar:**
- 1) Lofthitastýrður framrásarlöki.
 - 2) Lofthitastýrður bakrásarlöki.
 - 3) Vatnshitastýrður bakrásarlöki.

VERK: Ásmundarstaðir
851 Hella - Ásahreppi

TEIKN NR.: 561

HLUT: Lagnir - sökkull
Ofnalagnir - Lagnagrind

KVARDI 1:50
TEIKN: RL

DAGS: 25.10.08
SAM: *[Signature]* 040546-2009
NR: 01 017

Bent Larsen Fróðason
Fellskoti 2
801 Bláskógabyggð
Símar: 844-7699 - 486-8855
E-mail: bentlarsen77@hotmail.com