

Sumarhús Sveinjóns Jóhannessonar Lónsholti við Krók
Ásahreppi Rang.
m. 1:100

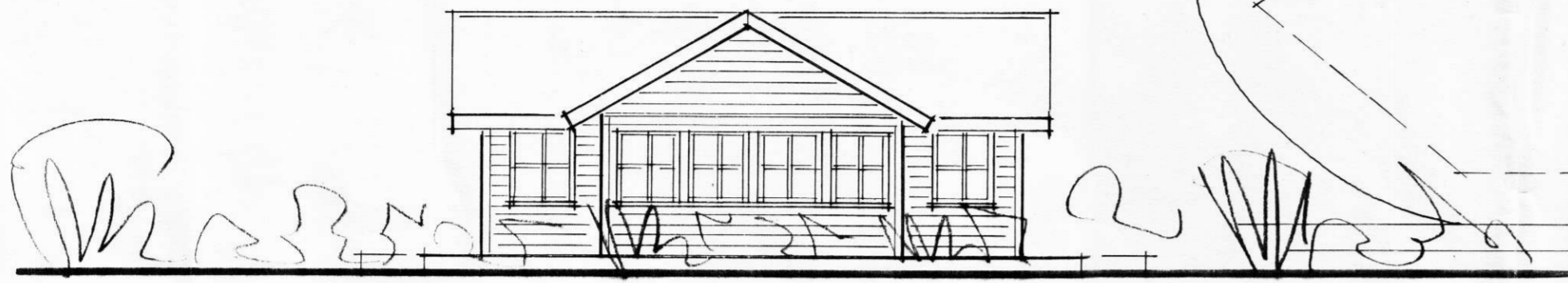

vestur



austur



norður

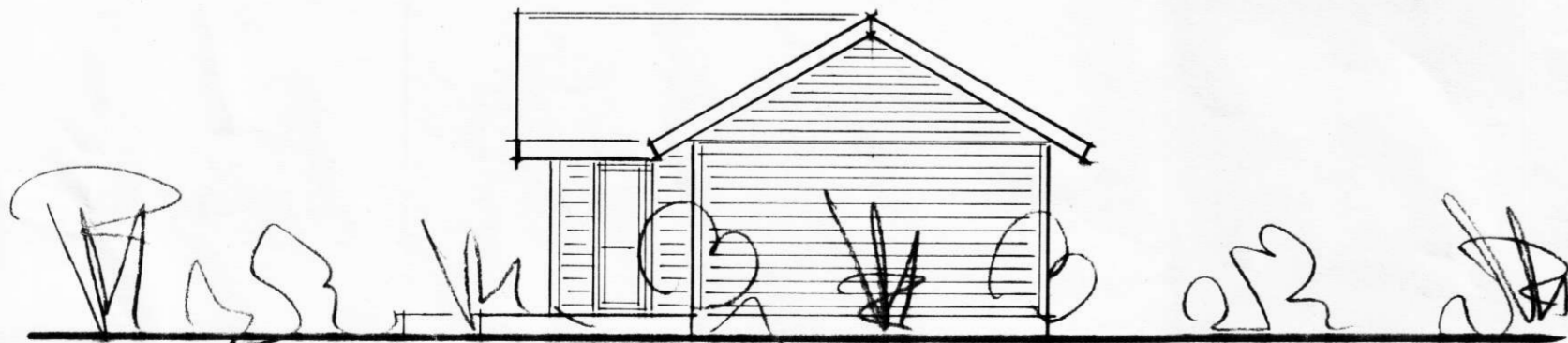

sudur

göngustígur

göngustígur

Holtsbraut

S

afstaða

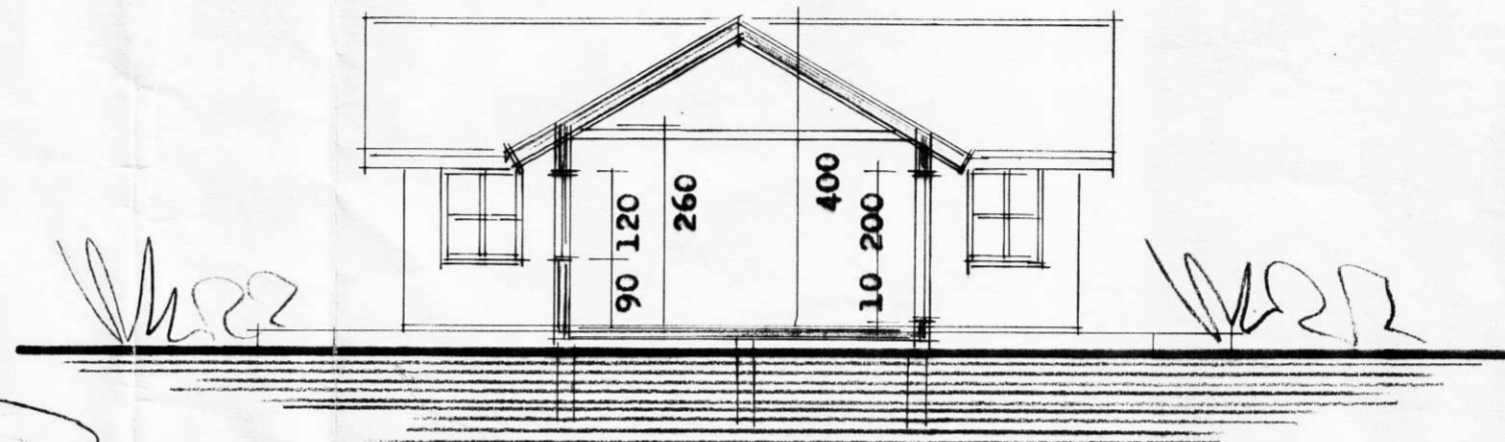

snit a-a

byggingarlýsing :

húsið byggist úr timbri á léttar undirstöður
(staura) allt tréverk utanhúss verður fúaverið
með víðurkenndu efni.

byggingarfulltrúi staðsetji húsið á land.

stærðir :

flatarmál húss 55,00 m²

rúmmál húss 181,50 m³

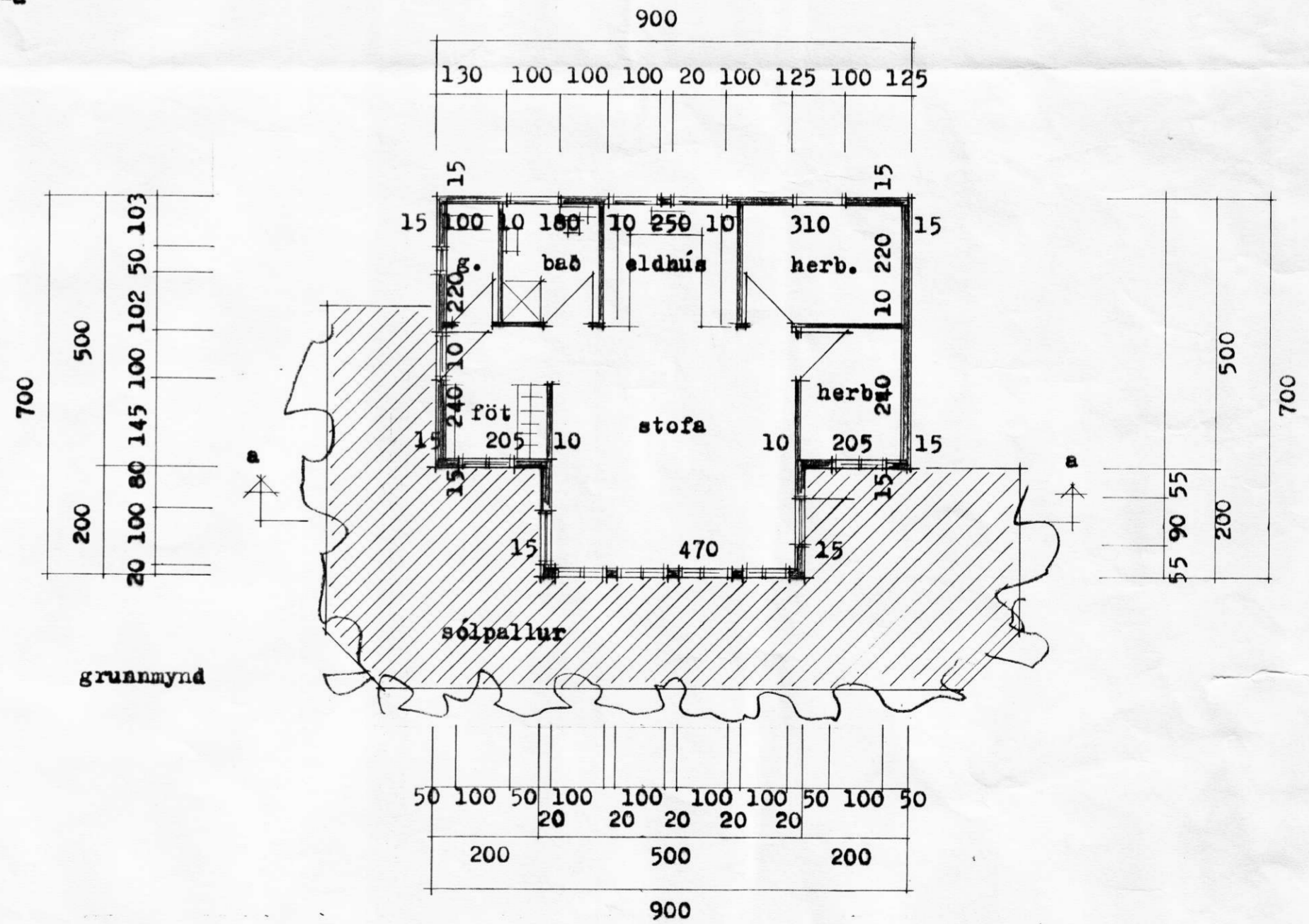

grunnmynd

ES

TEIHNISTOFN

SÚDURLANDSBRÁUT 48 RVÍK. SÍMI 677344

SIKURDUR KLARTANSSON

Handwritten signature

DAGS. sept. 1993

BREYTT.