

7259

Afstöðumynd vantar.



SAMPYKKT
 04. OKT. 2007
 af bygg. nefnd Rangárpings bs.

Skýringar.
 Sumarhús byggt úr timbri á steiptum undirstöðum.
 Klætt með skarklæðningu úr timbri.
 Flutt að Holtsbraut 16, landnr. 165342, Lónsholti Ásahreppi.
 Húsið stóð við Vatnsendaþlett 263, fasteigna númer 206 6686.
 Björgunnarop í svefnherbergi.
 Teiknað eftir mælingu.

Undirstöður.
 Forsteiptar undirstöður, stærð 850x200-520 mm.

Festingar við undirstöður.
 Festing A. Gólfbitar festir við dregara með BMF 105 vinklum með styrkingu, tvö st. á hvern gólfbita í hvern dregara. Nelgt með 8-10 stk k40/40 og k40/60 í dregara.

Festing B. Gólfbitar festir við dregara með BMF plötum, sex st. hvoru megin á hvern gólfbita í hvern dregara. Nelgt með 15-20 stk k40/40 og k40/60 í dregara.

Festing C. Dregarar festir við undirstöður með stálboltum 15 mm. 2 st. í hvern dregara á hverri undirstöðu.

Stærð hússins.
 Grunnflötur. 27,65 fm.
 Rúmmál. 82,00 rm.

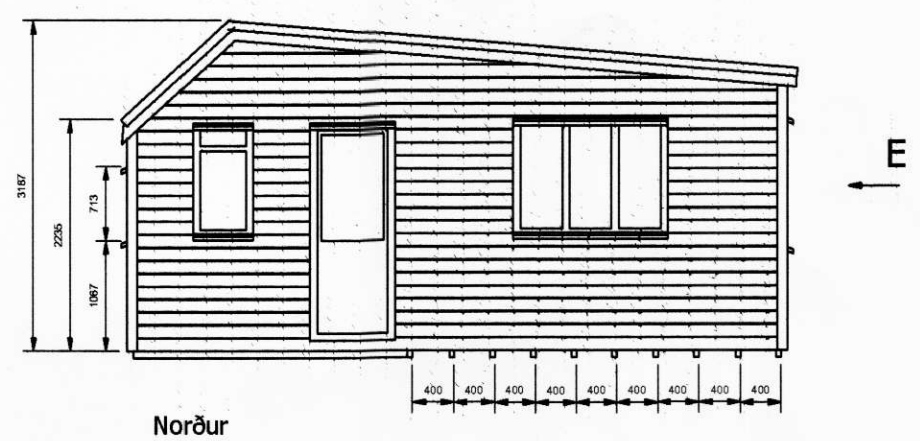

Norður

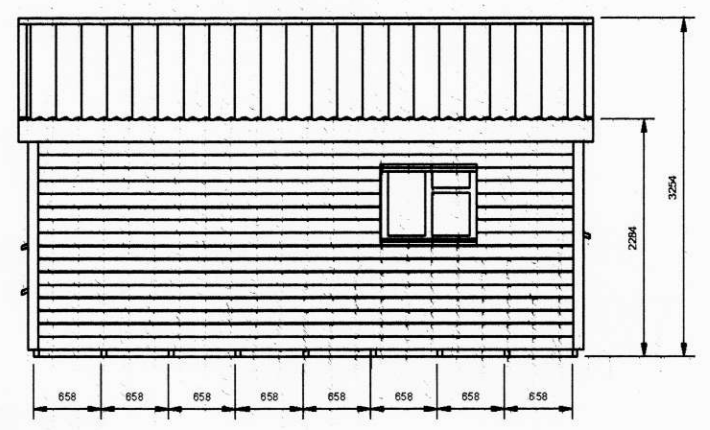

Austur

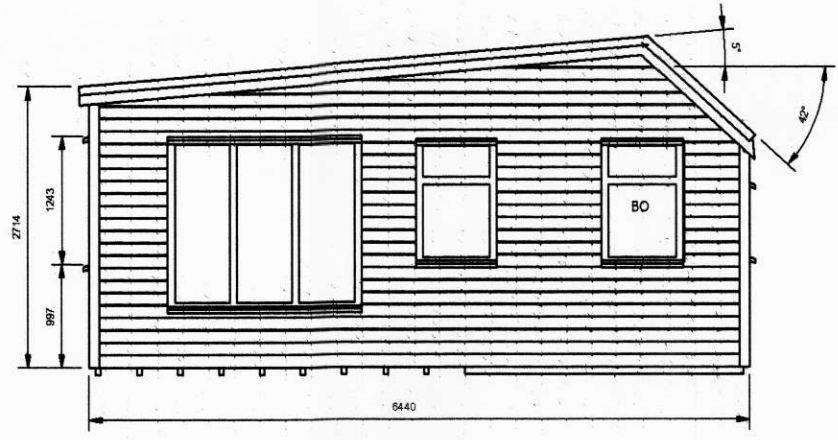

Suður

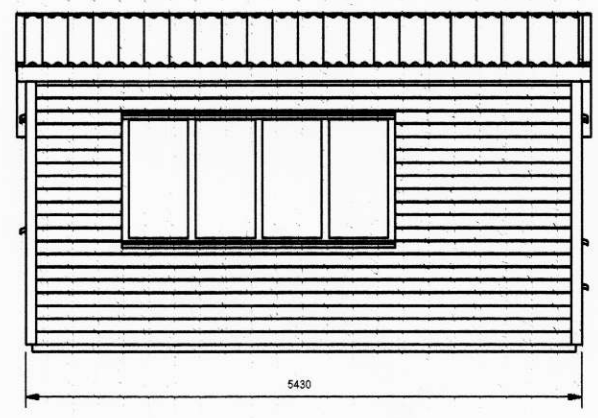

Vestur

A-A (1 : 50)

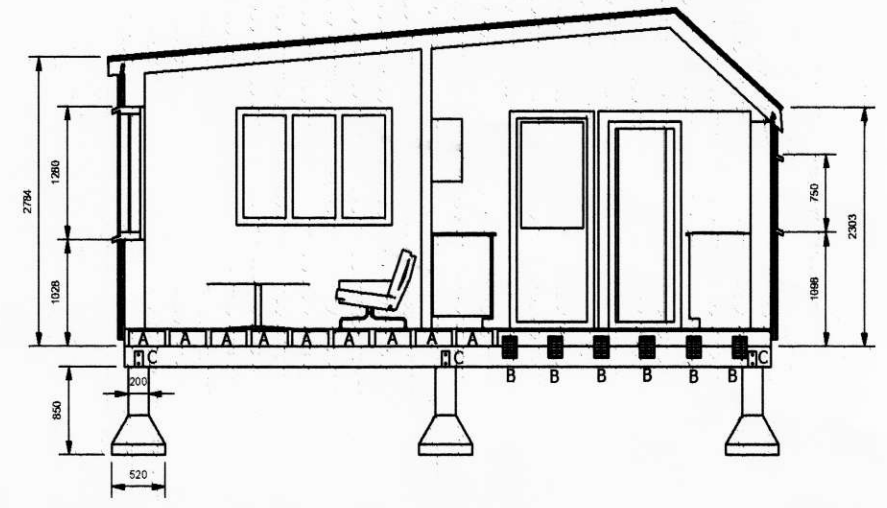
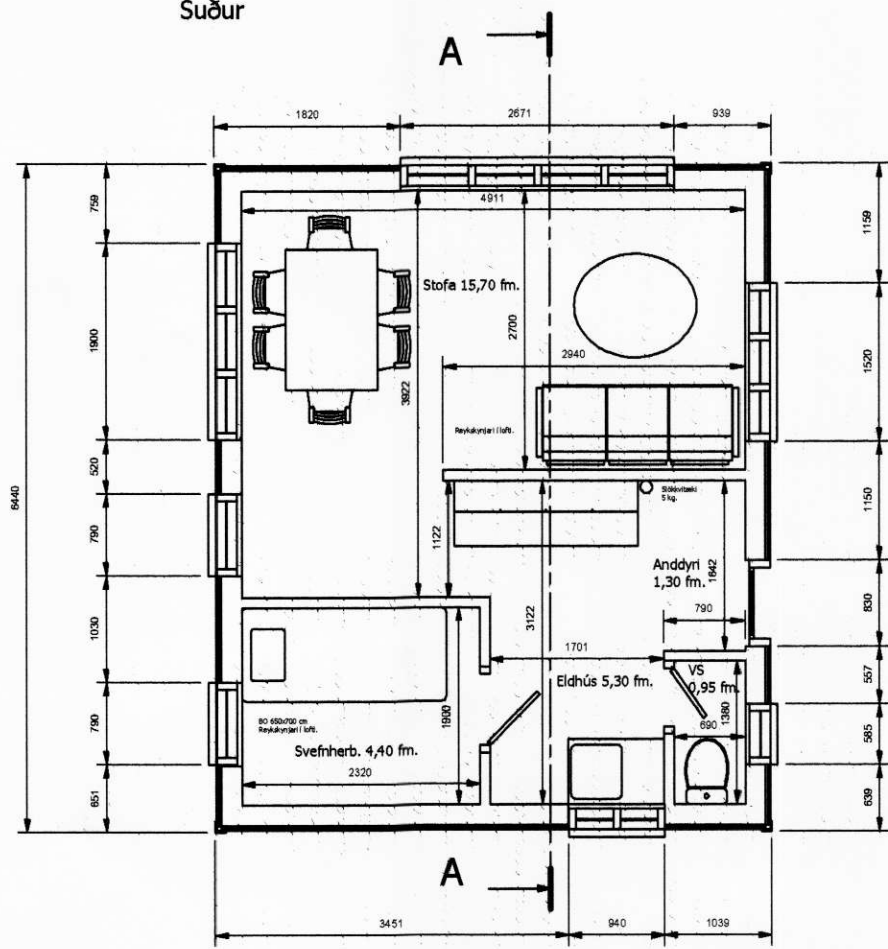

Yfirfarir:	Dags:	Inn:	Mælikvarði:	A2
Teiknað:	24.9.2007	GH	Partur nr:	001-01-050
Vistað:	2.10.2007	GH	Lýsing:	Holtsbraut 16. Ásahreppi.
Þessi teikning er eign InCad ehf. Hana má hvorki afrita né nota á neinin hátt eða afhend öðrum óviðkomandi aðila án leyfis InCad ehf.			Teikning nr:	001-01-050.idw
InCad		Ármúli 29 108 Reykjavík, Ísland. www.incad.is incad@incad.is International phone +354 5530980 MACHINERY & EQUIPMENT FOR INDUSTRY		