

LÓNSHOLT

við Krók
Ásahreppi, Rang.
SUMARBÚSTAÐALAND

- klettur
- mólendi
- mýri
- sandur(áreyri)
- byggingarreitur
- fyrirhuguð bílastæði

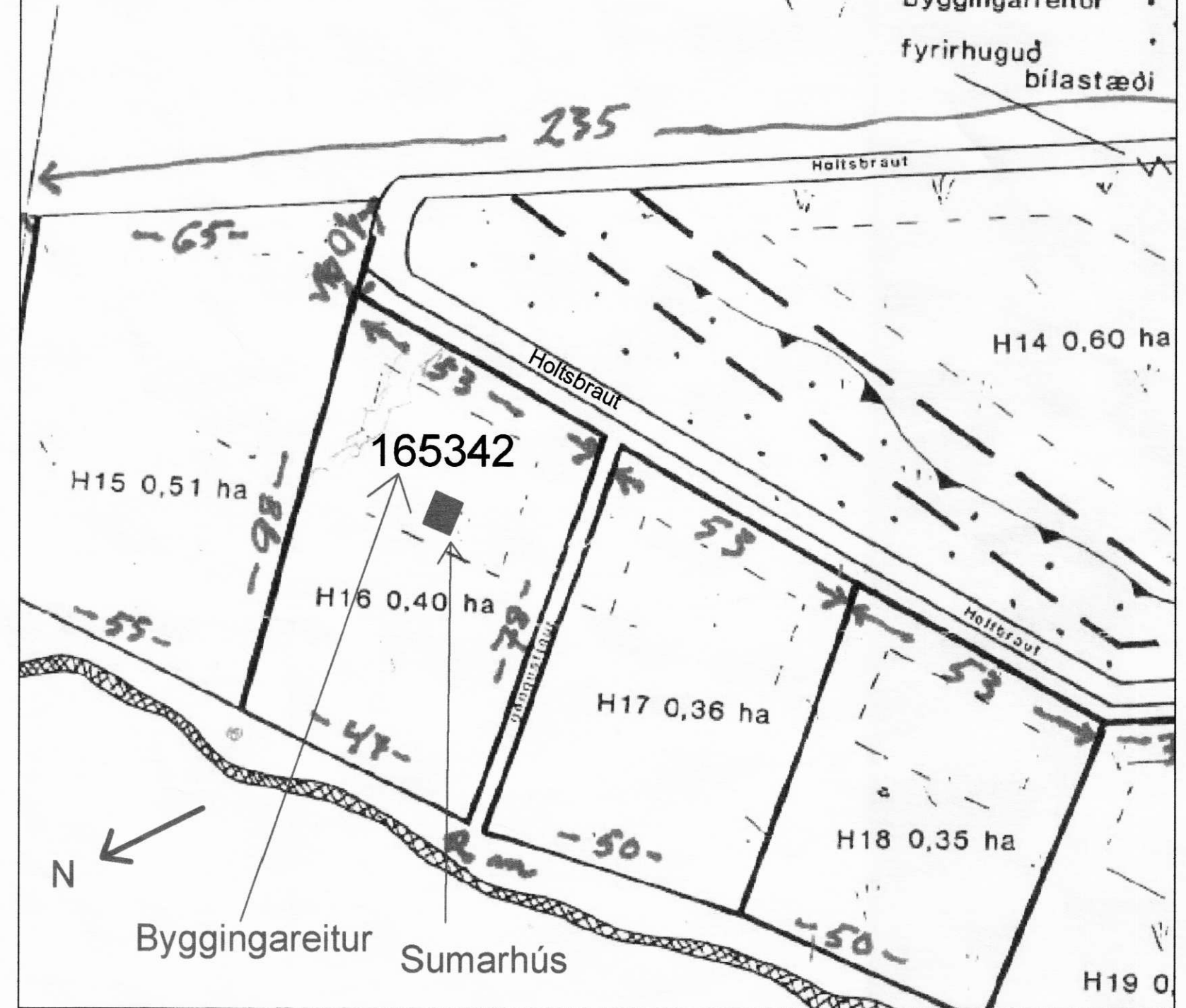

Afstöðumynd 1:1000

SAMPYKKT
10. JAN. 2008
af bygg.nefnd Rangárbings bs.

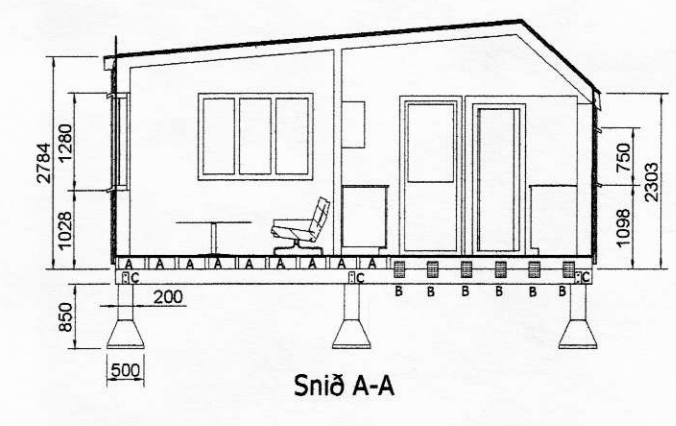
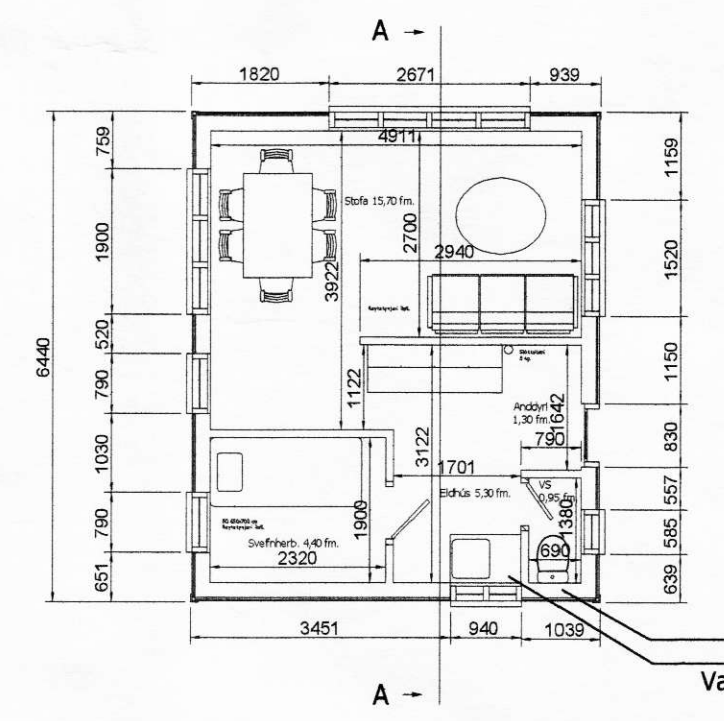
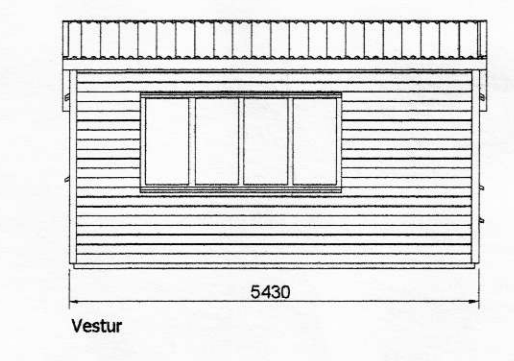
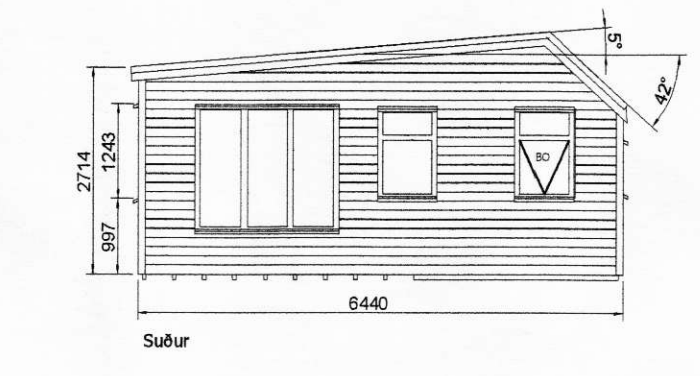
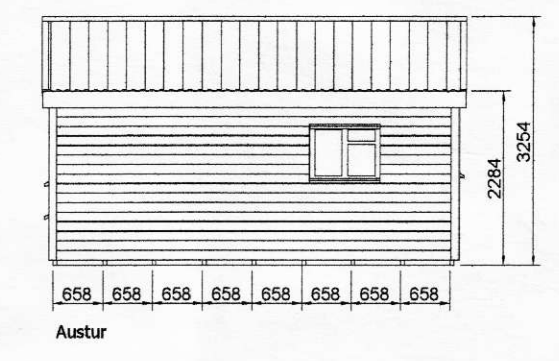
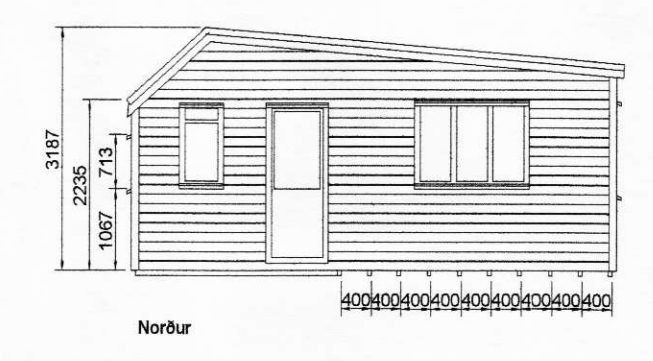

Skóplögn (100 mm PVC, lármarkshalli 2%)
Vatnslögn 32 mm PHE

Skýringar.
Sumarhús byggt úr timbri á steptum undirstöðum.
Klaett með skarklaeðningu úr timbri.
Flutt að Holtsbraut 16, landnr. 165342, Lónsholti Ásahreppi.
Húsið stóð við Vatnsendablett 263, fasteigna númer 206 6686.
Björgunnarop í svefnherbergi.
Teiknað eftir mælingu.

Undirstöður.
Forsteyptar undirstöður, stærð 850x200-520 mm.
Festingar við undirstöður.

Festing A. Gólfbitar festir við dregara með BMF 105 vinklum með styrkingu tvö st. á hvern gólfbita í hvern dregara. Nelgt með 8-10 stk k40/40 og k40/60 í dregara.

Festing B. Gólfbitar festir við dregara með BMF plötum, sex st. hvoru megin á hvern gólfbita í hvern dregara. Nelgt með 15-20 stk k40/40 og k40/60 í dregara.

Festing C. Dregarar festir við undirstöður með stálboltum 14 mm. 2 st. í hvern dregara á hverri undirstöðu.

Stærð hússins.
Grunnflötur. 35,0 fm.
Rúmmál. 97,0 fm.

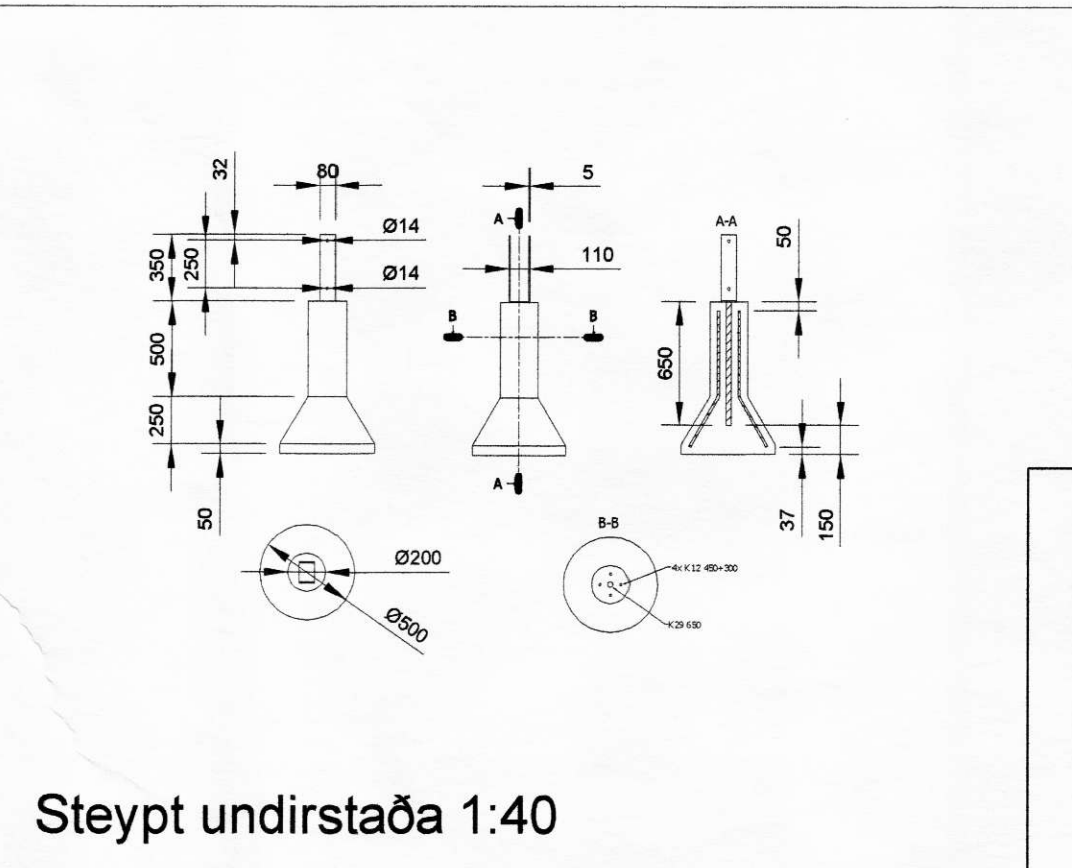

Stept undirstaða 1:40

Tækniþjónusta Vestfjarða
Aðalstræti 26, 400 Ísafirði. Sími 456 3092. Fax. 456 5097.

Virfari:	Dags:	JN:	Partur nr:	A2
Teiknað:	24.9.2007	PH		
Vistað:	27.9.2007	PH	001-01-050	

Þessi teikning er eign InCad ehf. Hana má hvorki afrita né nota á neðri hátt, eða afhenda öðrum óvilkomandi aðila án leyfis InCad.

InCad
Ármúli 29
108 Reykjavík, Ísland.
www.incad.is
incad@incad.is
International phone +354 5530980
MACHINERY & EQUIPMENT FOR INDUSTRY

Ljósing:
Sumarhús Holtsbraut 16, Ásahreppi.

Talning nr:
001-01-050.idw