

Afstöðumynd samkvæmt gildandi skipulagi Mál í metrum Mkv. 1:2000

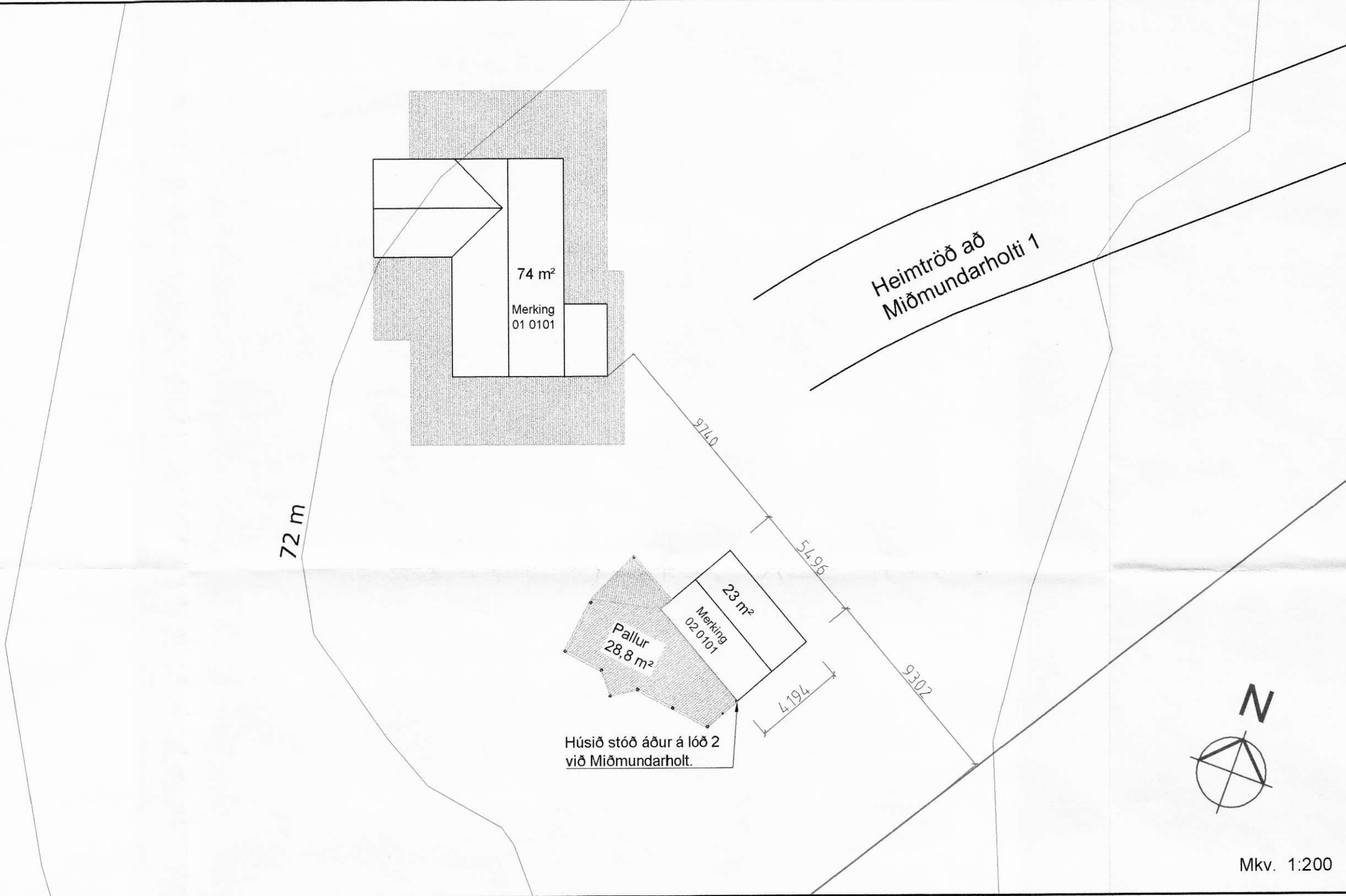
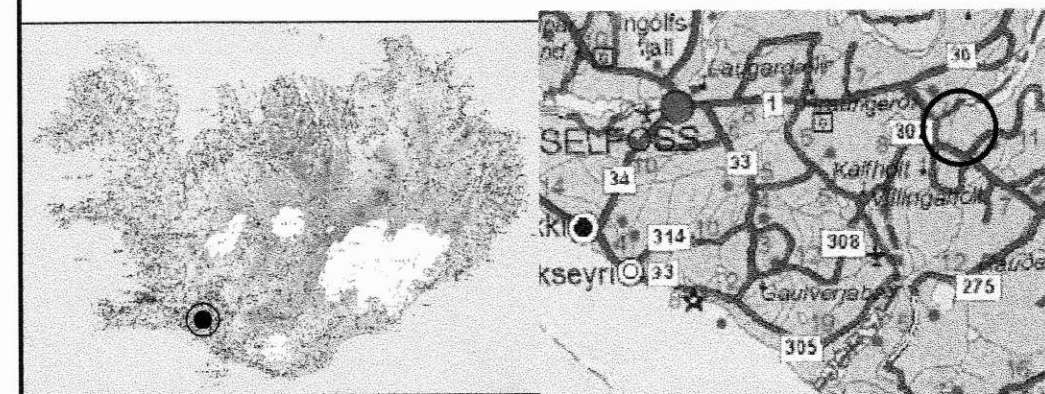

Mkv. 1:200

SAMÞYKKT
10. JAN. 2008
af bygg.nefnd Rangárbings bs.

Byggingarlýsing:

Húsið er vinnustofa sem er ein hæð með risi. Húsið er byggt úr timbri, gólfbitar hvíla á þremur dregurum. Húsið hvílir á þremur þverstæðum steinsteyptum sökkulveggjum 200x1000 mm sem standa á þjappaðri malar fyllingu og fyllt að með möl. BMF tengjárn sem hvert um sig eru fest með tveimur múrboltum tengja dregara við sökkulveggi. Útveggjagrind, gólfbitar og sperrur eru tengd saman með BMF tengjárnnum og vinklum. Ysta klæðning er lárétt paniíklæðning, þar undir er grindin klædd með krossvið. Þakkæðning er 25x120 og þar ofan á er þakstál. Litir utanhúss í jarðlitum og taki mið af ákvæðum sipulagsskilmála. Gluggar úr timbri, gler tvöfalt einangrunargler. Grind í útveggjum er 50x100 mm c/c 600 mm. Sperrur eru 50x100 mm c/c 600 mm. 3 dregarar eru 50x175 mm. Gólfbitar eru 50x150. Útveggir einangrast með 100 mm steinull. Gólf og þak einangrast með 150 mm steinull. Að innan er húsið klætt með 12 mm spónaplötum. Húsið skal tengja við veitukerfi svæðisins. Frárennsli frá húsinu fari í rötpró innan lóðar, minnst 2.000 lítra, þriggja hólfa. Frágangur hennar skal vera í samræmi við fyrirmæli heilbrigðisyrivalda. Hurðagöt að innan 750 mm og útihurð 880 mm Sorpgeymsla verði EI-60. Pallur úr timbri á steinsteypta staura er byggður við húsið. Stærð húss er samkv. skráningartöflu.

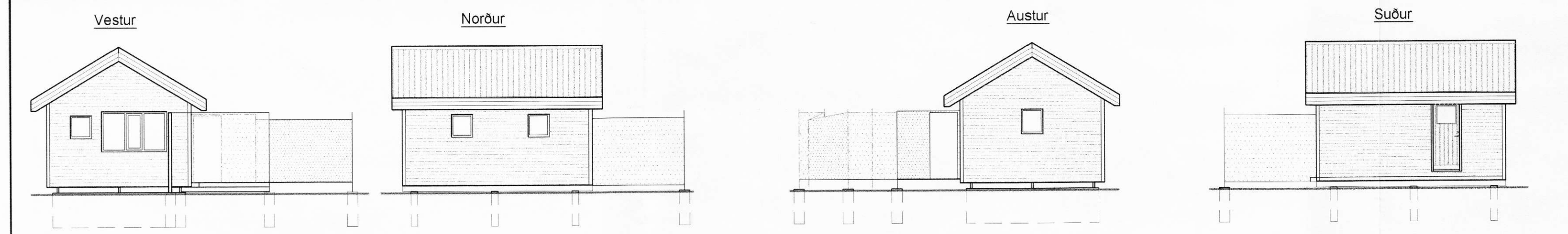

Tákn / Merkingar.

- R Reykskynjari
 - S Slökkvitæki
 - 0101 Hæð - röð
 - BO Björgunarpopp
- Norðarpíla

ÖLL AFNOT OG AFRITUN TEIKNINGAR, AÐ HLUTA EÐA HEILD, ERU HÁÐ SKRIFLEGU LEYFI HÖFUNDAR

K2 tækniþjónusta ehf.

Ormsvöllur 5 Sími: 487-7809 / Gsm: 892-7809
860 Hvalsvíllur Netfang: k2t@simnet.is

Heiti verks: Vinnustofa á íbúðarhúsalóð
Miðmundarholt 1 Fastanr. 222-2470
Í landi Króks í Ásahrepp. Landnr. 174564

Heiti teikningar: Afstöðumynd/ Útlit / Grunnmynd og snið

Mælt. KFK	Teiknað. KFK	Nr. teikningar. H0107-0100	Mkv. 1:2000
Hannað. ÓP	Yfirfarið.		1:200
Undirskrift. Þorleifur Björnsson	Dags. 20/12/07		1:100
Kennitala. 030673-3799			Útgáfa. 1/1
			Blað A2 1/1

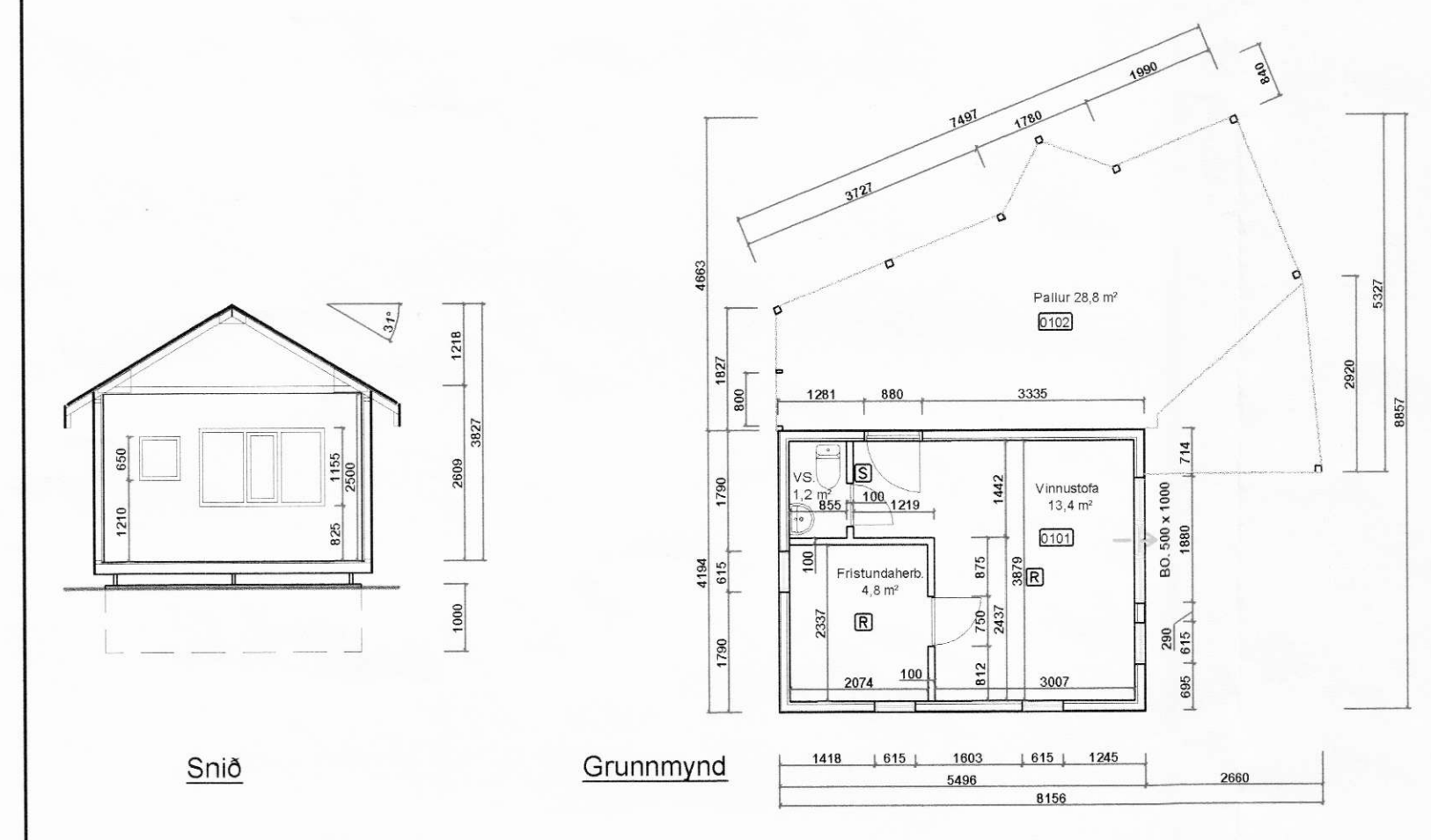

Skráningartafala: Vinnustofa Miðmundarholt 1 Ásahreppur		Skrásetjari: Kristján Fr. Kristjánsson															
Landnúmer: 174564		Kennitala: 151062-3699															
Matshlutannúmer: 02		Útgáfa: 4.01e Dags: 20.12.2007															
Uppekking og lýsing																	
D0	D1	D2	D3	D4	D5	D6	D7	D8	D9	D10a	D10b	D11	D12	D16	D17		
Lokun	Rými	Nökun	Höfuðflokkun	Eignarhald	Botnflokkur	Miljöflokkur	Skjar	Op	Brúttuflokkur	Brúttuflokkur sh < 1.8	Salarhæð min	Salarhæð max	Brútturúmmál m²	Nettóflokkur	Bert flatalmál m²	Rekhitala skiptarúmmál	Skiptarúmmál m²
Matshluti					23,0	0,0	0,0	0,0	23,0	0,0			74,1	19,4	23,0	62,468	
Botn													0,0				
1. hæð					23,0	0,0	0,0	0,0	23,0	0,0			74,1	19,4	23,0	3,22	62,468
A	0101	Vinnustofa	N	0101							2,61	3,83	74,1	19,4	23,0		
C	0102	Pallur	U	0101					28,8								
Athugasemdir				Húsið var flutt af lóð Miðmundarholts 2 þar sem það stóð áður.													
Sameignir summa																	
Eignarhald																	
Eignarhald	Nökun texti	Bert flatalmál m²	Skiptarúmmál m²	Serign og sameign m²													
0101	Vinnustofa	23,0	62,468	62,468													
Alls					23,0	62,468	62,468										

Mkv. 1:100