

Sampykkt af byggingarnefnd Ásahrepps, dags. 15/03 2002

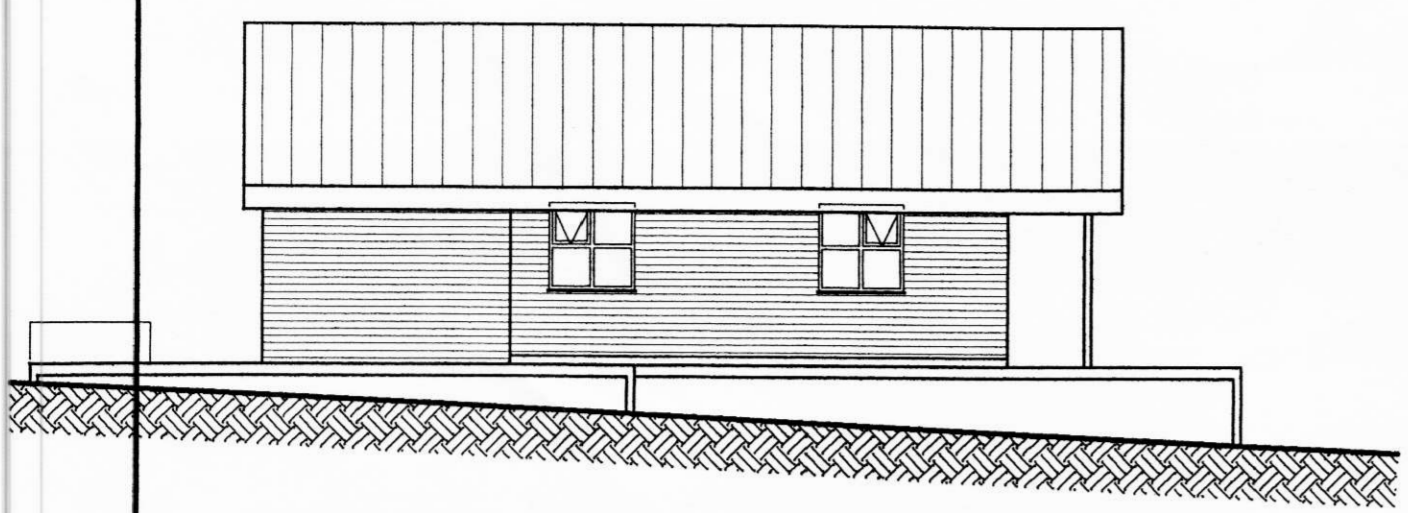

SUDURHLID, 1:100



NORDURHLID, 1:100

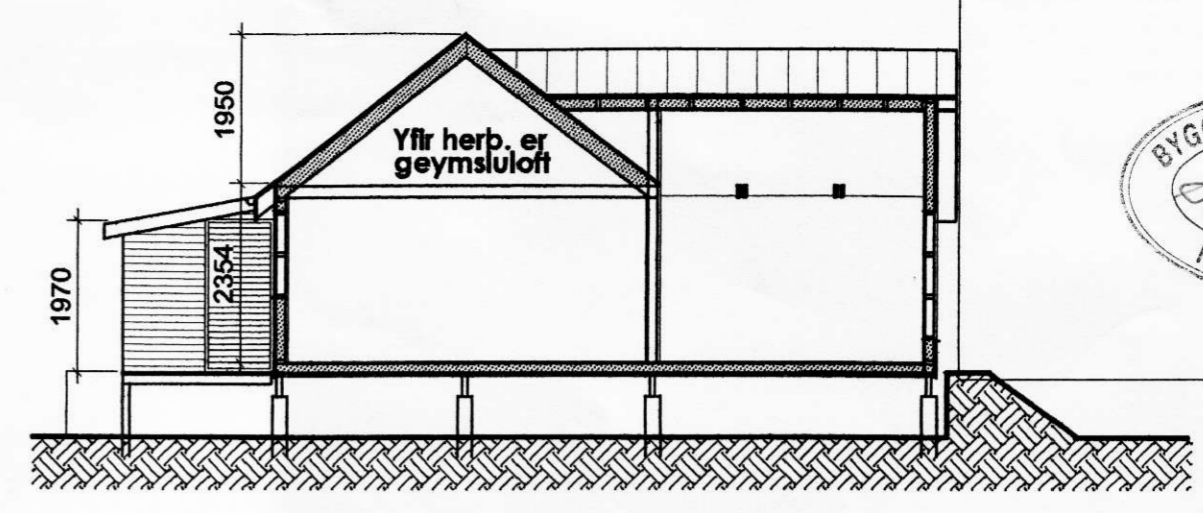

SKURÐUR A-A, 1:100

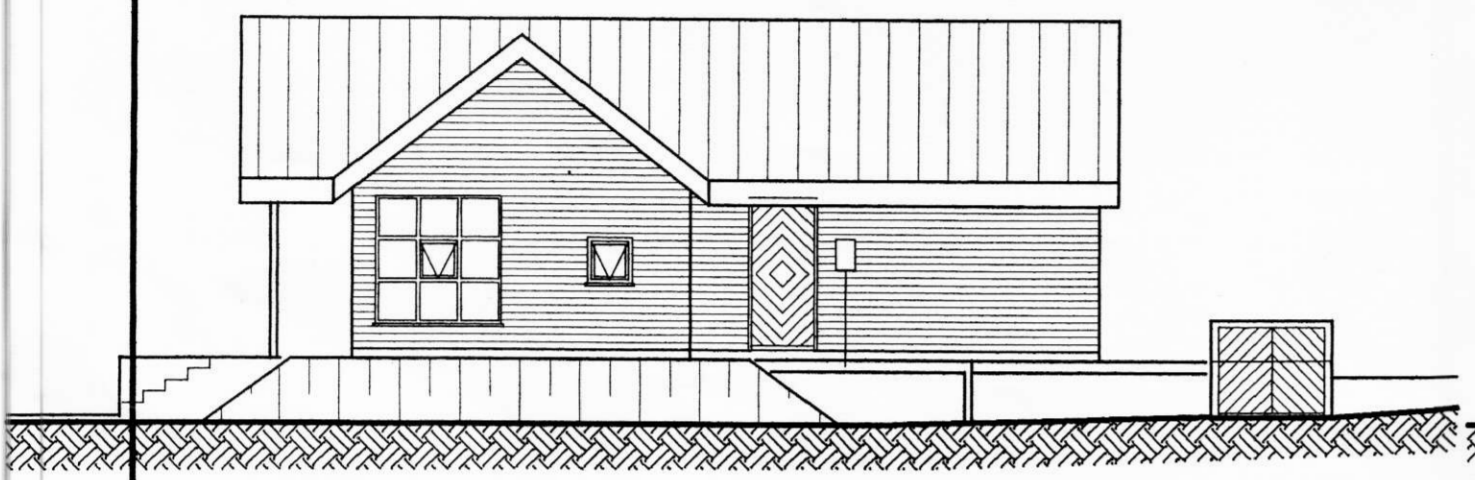

VESTURHLID, 1:100

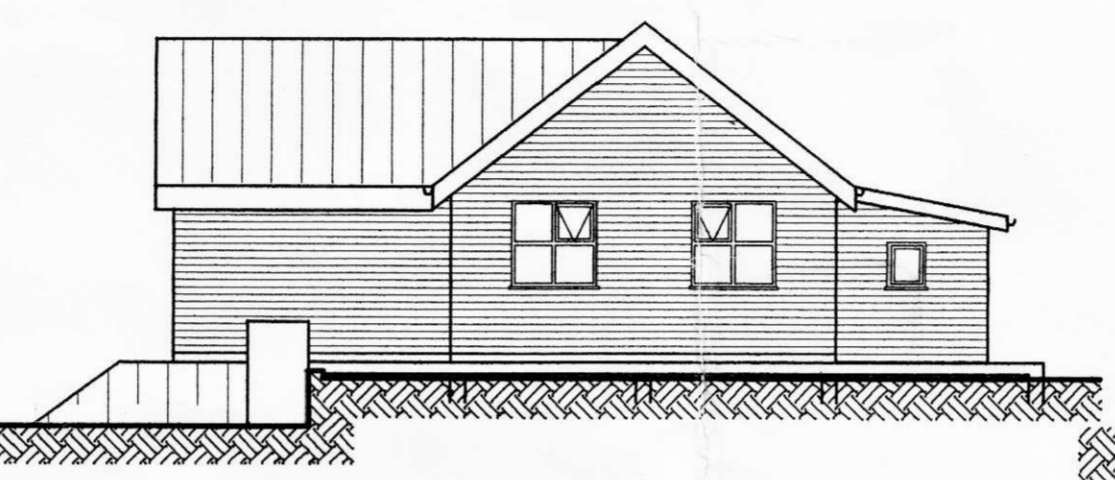

NORDURHLID, 1:100

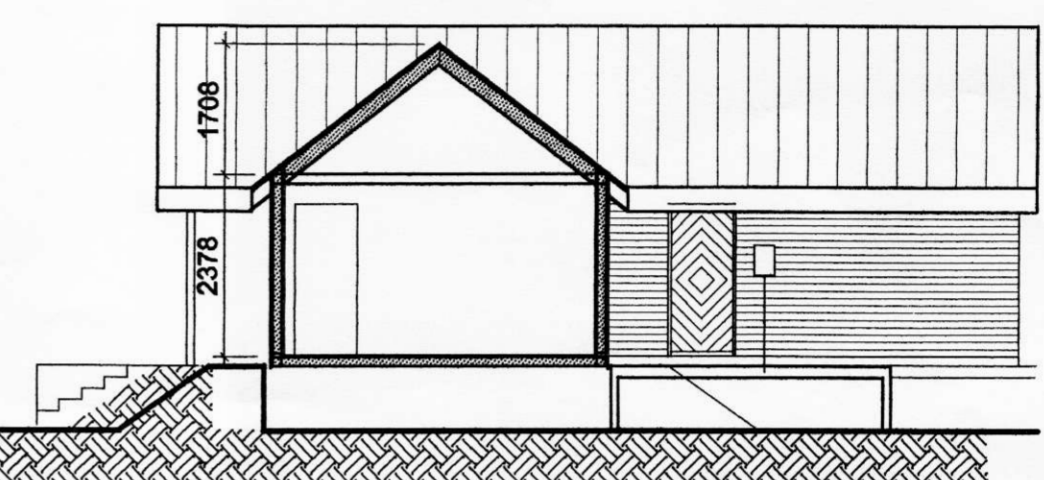

SKURÐUR B-B, 1:100

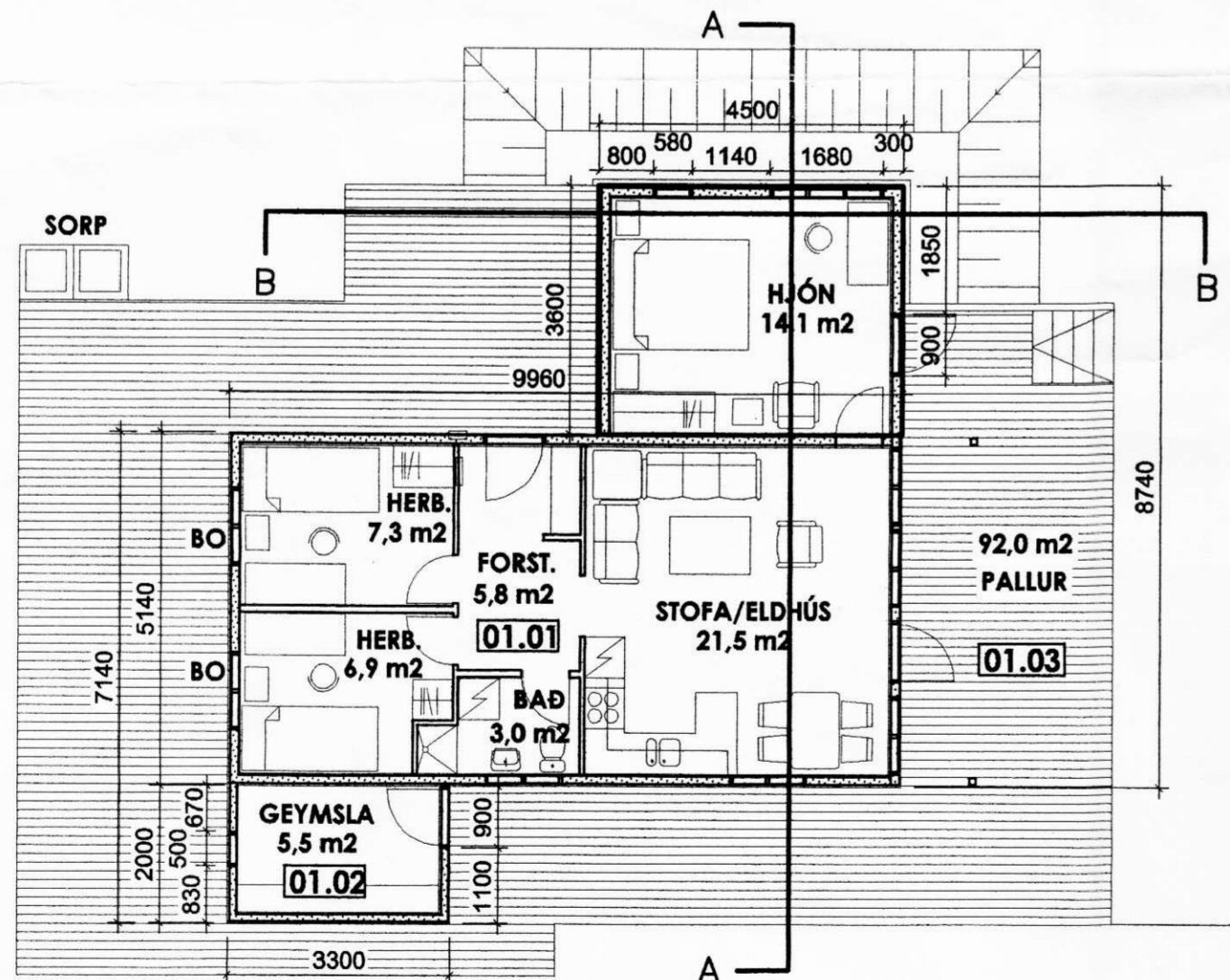

GRUNNMYND, 1:100

Húsið er upphaflega teiknað af Verkfræðistofu Suðurlands. Síðan er byggð við það geymsla. Telkning nú sýnir 14,1 m² stækkun til vesturs.

Húsið er effir stækkun 74,0 m² og 253,3 m³. Stærð lóðar er 7700 m².

Eidvarnir skulu ákveðnar með Brunavörnum Rangárvallasýslu. Handrið komi á pall þar sem hæð frá palli á jörð er meiri en 0,5 m.

Húsið er hefðbundið íbúðarhúshús úr timbr á steypum súlum. Undirstaða eru gagnvarðir timburdegarar, sem hvíla á steypum stöðum.

Veggir eru úr 120 mm timburgrind með 125mm steinullareinangrun. Innan á vegg komi rakavarnarlag úr þolplastífi. Sperrur eru 200 mm klæddar með borðaklæðningu. Einangrun í þaki er 180 mm þakull. Undir sperrur komi rakavörn. Gólfbitar eru 50x150 c/c 600. Einangrun 125 mm léttull. Gólf er klætt ofan á bita með 22 mm nótuðum gólfspónaplötum.

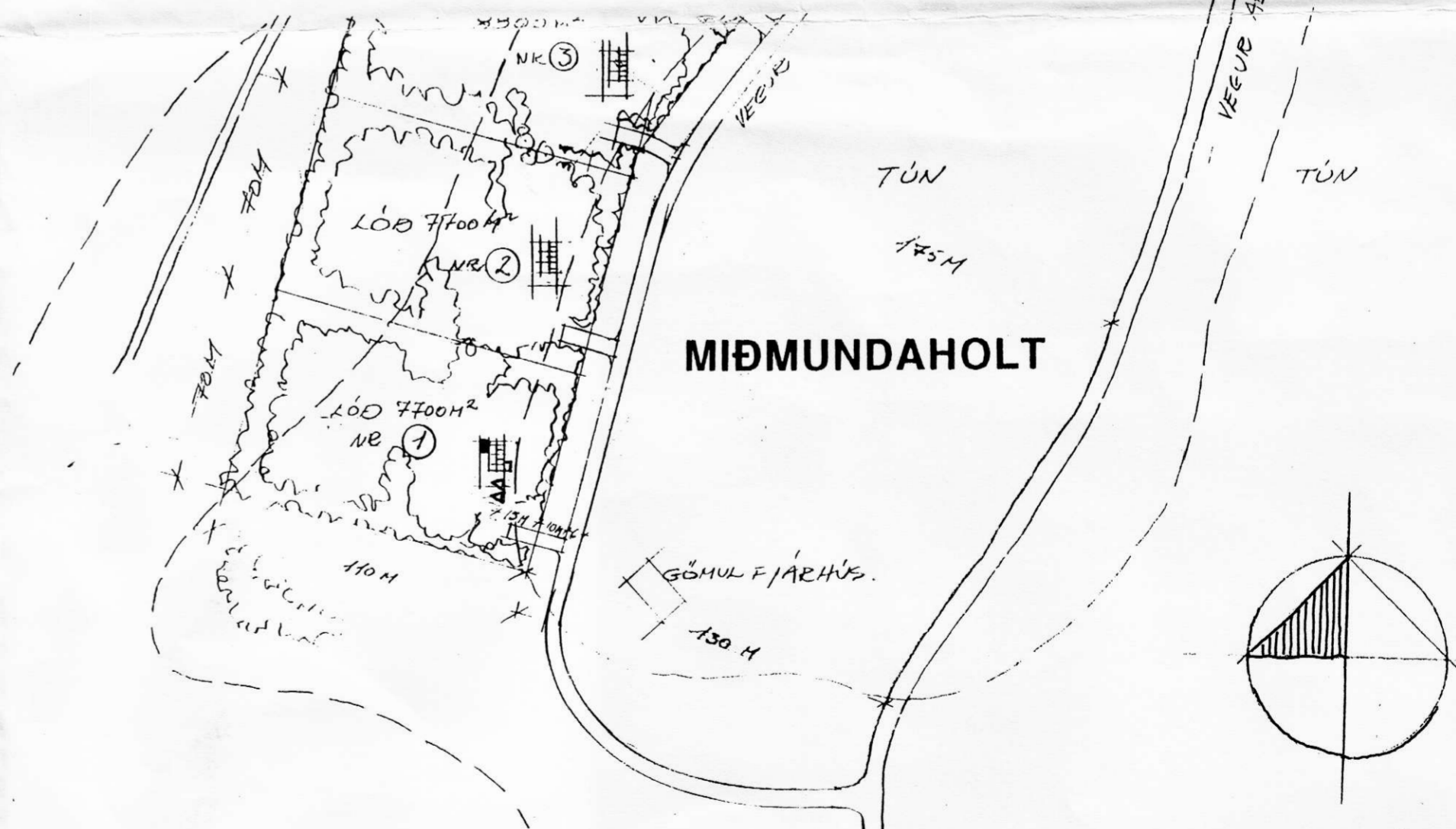

GRUNNMYND, 1:2000

MÍDMUNDAHOLT 1 – ÁSAHREPPI

Í LANDI KRÓKS Í ÁSAHREPPII
ADALTEIKNING
GRUNNMYND, ÚTLIT, SKURDIR,
AFSTÖÐUMYND



VERKFRÆDISTOFA FRV
SKÓLAVÖRDUSTIG 3, 101 REYKJAVÍK
SÍMI: 561 9040 OG 561 9043, FAX: 561 9044
NETFANG: vidsja@isgatt.is

| | | | | | |
|--------|------|-------------------|------------|------|----------|
| UTGAFA | DAGS | NAFN | SKRÁ | DAGS | VERK NR. |
| | | Jón B. Stefánsson | 05.03.2002 | 0.01 | V-0087 |