

Autóhúsi
Í LANDI SYÐRI-HAMRA 1 SNIÐ M. 1:100 AFSTÖÐUMYND M. 1:500

LOFTA- OG VEGGJAKLÆÐNING A.M.K Í FLOKKI 2
ÞAKHALLI 18°

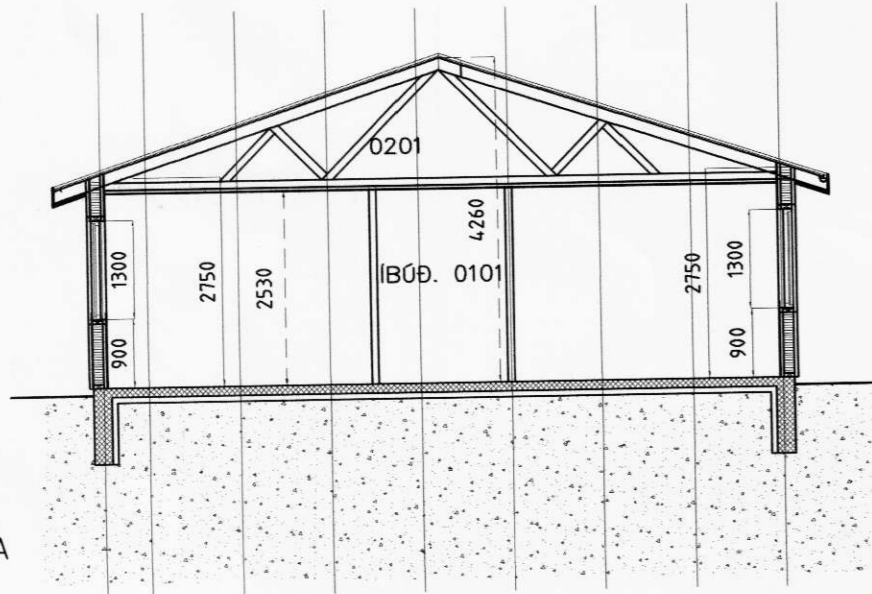

SNIÐ A-A

BYGGINGARLÝSING :

HÚSIÐ BYGGIST ÚR TIMBRI FRÁ S.G HÚS SELFOSSI.
ÚTVEGGJAEININGAR KLÆÐAST UTAN MEÐ STANDANDI KLÆÐNINGU
ÚTVEGGIR EINANGRAST MEÐ 150MM STEINULL.
TVÖFALT K-GLER (EINANGRUNARGLER) VERÐUR Í GLUGGUM.
ÚTVEGGIR, VEGIÐ MEÐALTAL (VEGGFLETIR, GLUGGAR OG HURÐIR)
KÓLNUNARTALA AÐ HÁMARKI 0,85 W/M2 C.
ÞAKIÐ ER KRAFTSPERRUÞAK SEM KLÆÐIST MEÐ BÁRUJÁRNI EÐA SAMB.
OG EINANGRAST MEÐ 200MM ÞAKULL.
KÓLNUNARTALA AÐ HÁMARKI 0,20 W/M2 C.
BOTNPLATAN EINANGRAST UNDIR PLÖTU OG NIÐUR MEÐ SÖKKLI MEÐ
75MM PLAST EÐA STEINULL, KÓLNUNARTALA AÐ HÁMARKI 0,30 W/M2 C.
VATNS-HITA OG FRÁRENNSLILAGNIR VERÐA INNÍ VEGGJUM.
HURÐARGÖT AÐ INNAN VERÐI AMK. 88CM OG AÐALHURÐ VERÐI AMK. 98CM
SORPGEYMSLA VERÐI EI-60
ALLT LAGNAEÐNI SKAL VERA VOTTAD
FRAM KEMUR Á TEIKNINGU HVAR REYKSKYNJARI, BJÖRGUNAROP, SLÖKKVITÆKI OG GÓLFNIÐURFÖLL
ÍBÚÐIN ER Í FLOKKI 2. (T.D 12MM SPÓNAPLÖTUM)

ATH AÐ BYGGINGARFULLTRÚINN ÁSAMT HÚSEIGENDUM HÆÐAR- OG STAÐSETJI HÚS Á LÓÐ
ÁSAMT ROTÞRÓ



Samþykkt af
byggingarnefnd
Asahrepps,

dags. 31. júlí 2003

BLAÐ NR 1

STÆRÐ LÓÐAR 50118,7m²
NÝTING LÓÐAR 0,003

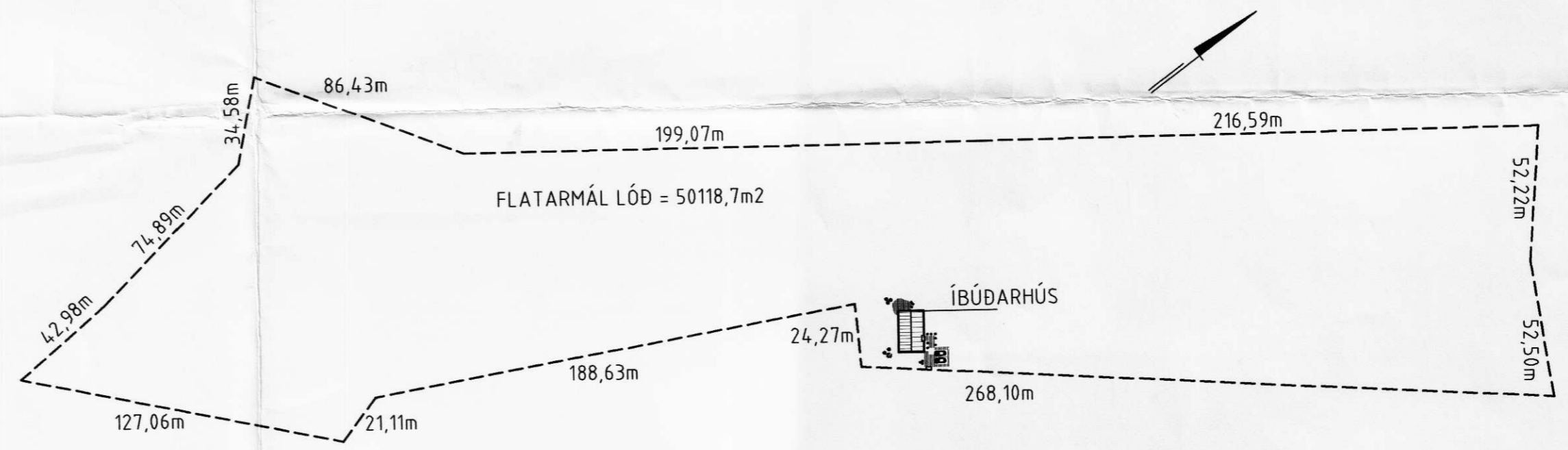

AFSTÖÐUMYND m. 1:2000

Skráningartafli: SYÐRI HAMRA 1, ASAHREPPI		Skrásetjari: KJARTAN SIGURÐSSON																
Landnúmer: ÓÞEKKT		Kennitala: 121066-5809																
Matshlutanúmer: ÓÞEKKT		Utgáfa: 4.01t																
		Dags.: 23.04.2003																
Uppskipting og lýsing																		
D0	D1	D2	D3	D4	D5	D5M	D6	D7	D8	D9	D10a	D10b	D11	D12	D16	D17		
Lokun	Rými hæð-roð	Notkun texti	Höfuð- flokkun	Eignar- hald	Stærðir Botnflotur m ²	Milflotur m ²	Stigur m ²	Op m ²	Brúttóflotur m ²	Brúttóflotur sh < 1,8	Salarhæð min	Salarhæð max	Brúttó rúmmál m ³	Nettóflotur m ²	Birt flatarmál m ²	Reiknitala skiptarúmmáls	Skipta- rúmmál m ³	
Matshluti					286,6	0,0	0,0	0,0	143,3	0,0			531,0	126,8	143,3		348,700	
Botn													28,7					
A	01	1. hæð ÍBÚÐARHÚS	N	0101	143,3	0,0	0,0	0,0	143,3	0,0	2,75	2,75	394,1	126,8	143,3	2,75	348,700	
A	02	Þak ÞAKRÝMI	F	0101	143,3	0,0	0,0	0,0	0,0	0,0	0,00	1,51	108,2	0,0	0,0			
Athugasemdir				SORPGEYMSLA FYLGIR EIGNINNI														
Sameignir sumra																		
Eignarhald																		
Eignar- hald	Notkun texti	Birt flatarmál m ²	Skiptarúmmál Séreign m ³															
0101	ÍBÚÐARHÚS	143,3	348,700	348,700														
Alls		143,3	348,700	348,700														

es TEIKNISTOFAN SUÐURLANDSBRAUT 48
S: 588-7344 FAX: 588-7343
NETFANG: kastor@simnet.is

GAGNHEIDI 9 800 SELFOSSI
SÍMI 482 3850 FAX 482 3851
NETFANG sghus@sghus.is
VEFFANG www.sghus.is

SGHUS

Í landi syðri-hamri 1
Snið og Afstöðumynd Kvarði 1:100/1:2000
BLAÐ NR 1 AF 3

HANNAÐ:	TEIKNAD	DAGSETNING	VERKNÚMUR
Sigurður Kjartansson kt: 090246-2839	Kjartan Sigurðsson kt: 121066-5809	23.04.2003	3061
SKRÁARNAFN	SAMÞYKKT	TEIKNING NÚMUR:	
SYÐRI HAMRA 1 dvj	<i>[Signature]</i>	A-14	