

7344

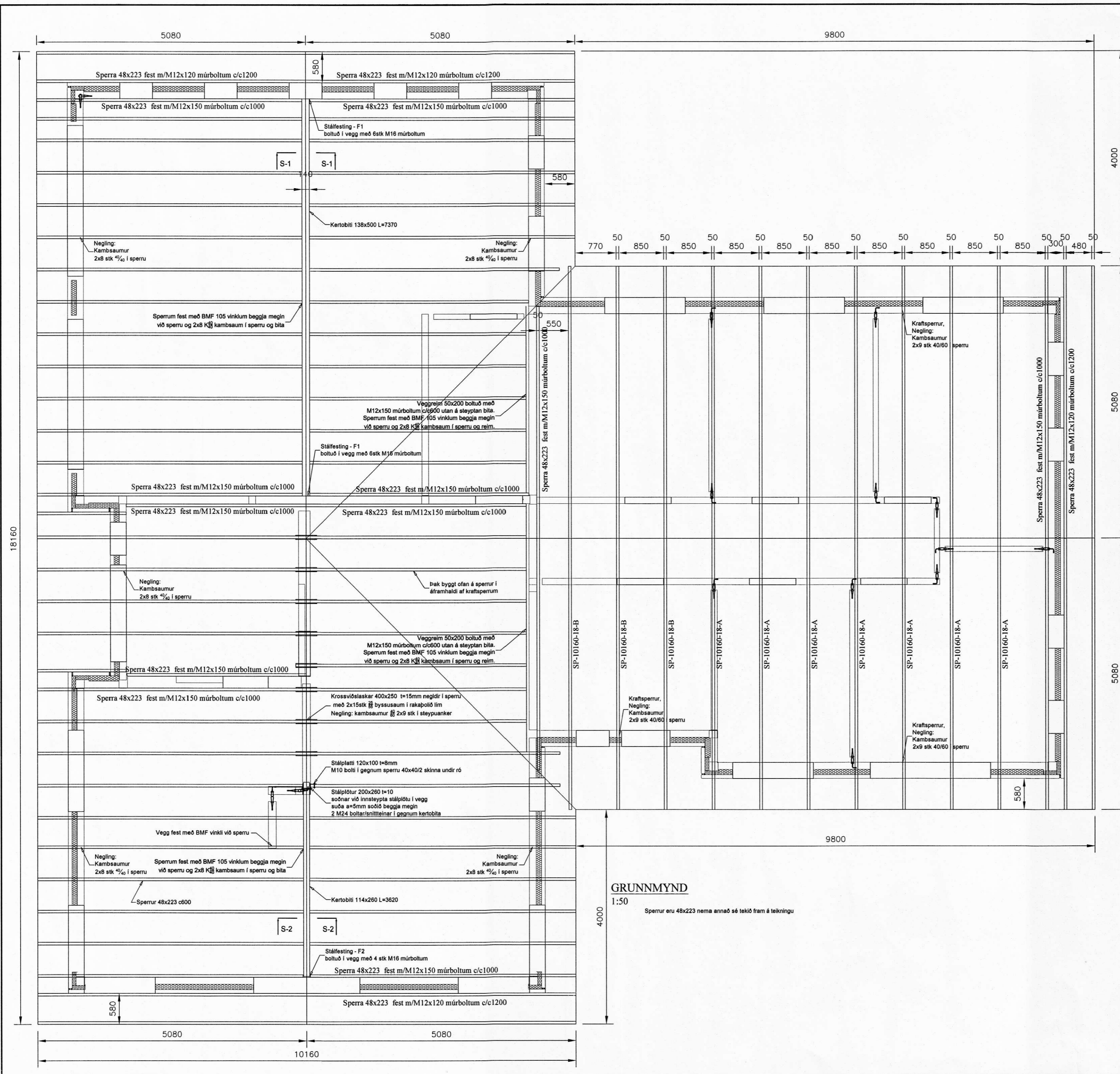

Móttekið
09. Nóv. 2007

Erin Gunn

BYGGINGARFULTRÚ
Erin Gunn
RANGÁRPINGS BS.

II TRÉVIRKI:

ALLT EFNI OG VINNA SKAL VERA Í SAMRÆMI VIÐ ÍSLENSKAN STAÐAL ÍST/DS 413
TIMBUR Í BURÐARVIRKI SKAL ALLT STANDAST KRÖFUR SEM GERÐAR ERU TIL TIMBURS AF STYRKLEIKAFLOKKI K18 (FLOKKUR T1)
ÞAR SEM TIMBUR LIGGUR AÐ KALDRI STEYPU SKAL SETJA TJÖRUPAPPA Á MILLI.
ALLUR KROSSVIÐUR SKAL VERA RAKAÞOLINN (WBP)
STÆRÐ Á BMF GATAPLÖTUM ER GEFIN BxL

III NAGLAR, BOLTAR OG SKRÚFUR:

ALLIR NAGLAR, BOLTAR, SKRÚFUR OG FESTIJÁRN SKULU VERA HEITGALVANHÚÐUÐ EÐA VARID MEÐ MÁLNINGU STÁLGEÐI Í TIMBURFESTINGUM SKULU VERA A.M.K. ST37-2 SKV. DIN 17100.

ÞAK:

ÞAK ER AÐ HLUTA BORIÐ UPPI AF FORSTEYPTUM BURÐARVEGGJUM OG KERTOBITUM SEM FESTIR ERU VIÐ VEGGEININGAR MEÐ STÁLFESTINGUM. SPERRUR ERU Í STYRKLEIKAFLOKKI T1.
OFAN Á SPERRUR KEMUR 25x150 BORDAKLÆÐNING SEM NEGLIST MEÐ 3 STK N31/75 Á HVERJUM STAÐ.
OFAN Á BORDAKLÆÐNINGU KEMUR TJÖRUPAPPI
OFAN Á TJÖRUPAPPA KEMUR BÁRU-STÁLKLÆÐNING.

ÞAKJÁRN/STÁL SKAL NEGLT MEÐ HEITHÚÐUÐUM RIFFLUÐUM KAMBSAUM. NEGLA SKAL Í AÐRA HVERJA HÁBÁRU, NEMA YSTI 1,0m VIÐ GAFLA ÞAR SKAL NEGLA Í HVERJA HÁBÁRU OG NEÐST Á ÞAKI. ÞAR SKAL NEGLA Í 2 NEÐSTU BORDIN Í KLÆÐNINGUNNI. (NEGLT Á VÍXL Í TVÖ SAMLIGGJANDI BORD). BIL Á MILLI NAGLARAD SKAL VERA 600-700mm.

N TÁKNAR VENJULEGAN FERHYRNDAN SAUM
K TÁKNAR KAMBSAUM

ÖLL MÁL ERU Í mm OG HÆÐARKÓTAR ERU Í m

GRUNNMYND
1:50
Sperrur eru 48x223 nema annað sé tekið fram á teikningu

ÚTGÁFA: B01	SKÝRING: BYGGINGARTEIKNING	DAGS: 18.10.2007	HANNAÐ: EMG / BH
DAGS UNDIRSKRIFTAR: NAFN OG KT. SAMRÆMINGARHÖNNUNÐAR: M2 teiknistofa - Bjarni Þór Ólafsson Kt: 280769-3559			
UNDIRSKRIFT SAMRÆMINGARHÖNNUNÐAR:			
SMELLINN HT KT. 701267-0449 - HÖFÐASEL 2 - 300 AKRANES - Sími: 433-6000 - FAX: 433-6001			
NAFN HÖNNUNÐAR: BERGÞÓR HELGASON BYGGINGARTEKNIFRÆÐINGUR KT 270474-4899			
UNDIRSKRIFT OG KT. HÖNNUNÐAR: <i>Bergþór Helgason</i>			
VNR: A1	MEX: 1:50	TEIKNAD: BH	DAGS: YFIRFARID:
VERK: LÆKJARTÚN ÁSAHREPP ÞAKVIRKI GRUNNMYND OG ALMENNAR SKÝRINGAR			TEIKNING NR: B120 VNR: V070066