

Grunnmynd

Samþ. 4/9'07

Syðri-Hamrar 1, Ásahreppi

Erindi:

Óskað er eftir að fá að byggja heilsárshús í landi Syðri-Hamra, Ásahreppi, í samræmi við innlagðar bygginganefndateikningar.

Byggingalýsing:

Bygging er timburhús. Sökkjar verða járnþent steinsteypa. Niður með sökkjum verður einangrað með 75mm steinullarplötum. Botnplata er timburgólf. Bitar í gólfi verða 45x140mm á bita kemur 22mm krossviður, rakavarnalag, 125mm harðpressaðar steinullarplötur og loftunarbíl. Á gólfi verður parkett og/eða flísar. Timburgrind í útveggjum er 45x140mm. Útveggjagrind verður klædd með 9mm rakaþolnum krossviðsplötum þá 19mm lektur og lituð stálklæðning. Inn í grind kemur 100mm steinullar einangrun þá loftbíl rakavarnalag og 17mm gífsplötur í flokki 1. Burðavirki þaks eru lfmtrésbitar og 50x225mm sperrur. Þak verður klætt með litaðri stálklæðningu, þar undir pappi þá heilklaðning með 1" x 6" og loftunarbíl. Einangrað verður upp á milli sperra með 200mm steinull, þar undir verður rakavarnarlag og síðan raflagnagrind. Klæðningar í íbúð verða í Fl.1 eða 2 sbr. BR Litur á þaki verður rauður og veggir verða svartir.

Kólnunartölur:

- Kólnunartölur:
- Þak $u=0,20 \text{ W/m}^2\text{°C}$
 - Útveggir $u=0,28 \text{ W/m}^2\text{°C}$
 - Gluggar $u=2,0 \text{ W/m}^2\text{°C}$
 - Gólf $u=0,30 \text{ W/m}^2\text{°C}$
 - Vegið meðaltal U-gildis útveggja $=0,60 \text{ W/m}^2\text{°C}$
 - Heildarleiðnitap byggingar $=0,45 \text{ W/m}^2\text{°C}$

Ýmsar upplýsingar:

- Landnúmer: 165316
- Staðgreinir: 00066000
- Matshluti 01: 0101
- Brúttó stærð: 76,5 m²

Þráinn Þorgeirsson
10.130551-5569

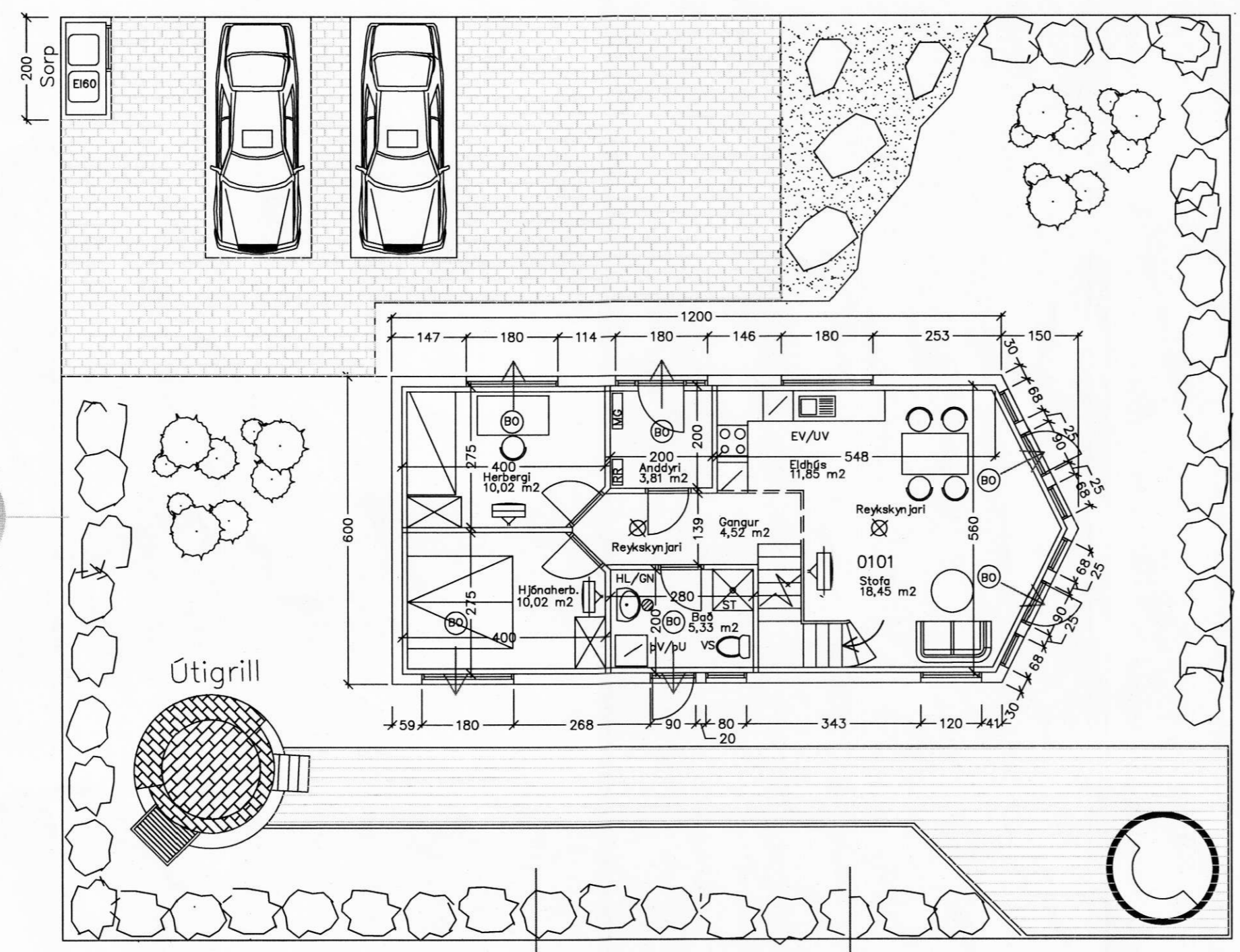

Heiturpottur: Pottur skal vera með læstu loki sbr.69.3 BR

Þakrými

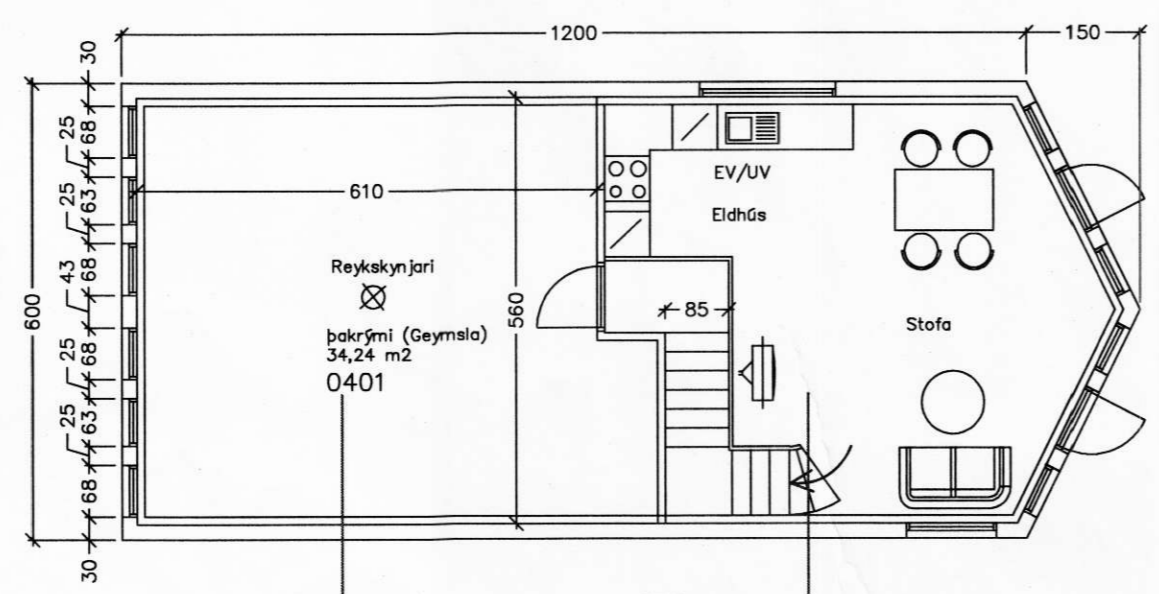

Lagnir:

Gegnum streymis gólfniðurföll verða í votrymum. Inntök rafmagns, hitaveitu og vatns eru frágengin samkvæmt kröfu byggingarreglugerðar. Neysluvatnslagnir verða rör í með gólfhitalögum. Frárennslislagnir verða PVC og rotþró 3000 lítrar með siturlögn

Þjörgunarop=BO:

Opnanlegfög í svenherbergjum verða hlíðarhengd. Breidd=54cm og hæð=96cm (ljósop)

Tákn:	Breyting:	Dags:	Dags: Júlí 2007	Hannað: Þ.Þ.	Samþ.: Þ.Þ.	M.kv.: 1:100	Þráinn Víkingur ehf. Verkfræðisjónusta.
Verkkaupi:							Þórufelli 20, 111 Reykjavík. Símar: 5667589 og 8977689
Verk:							Syðri-Hamrar 1, Ásahreppi Grunnmyndir
							Teikning nr.: 1