

7426

Austurhlið

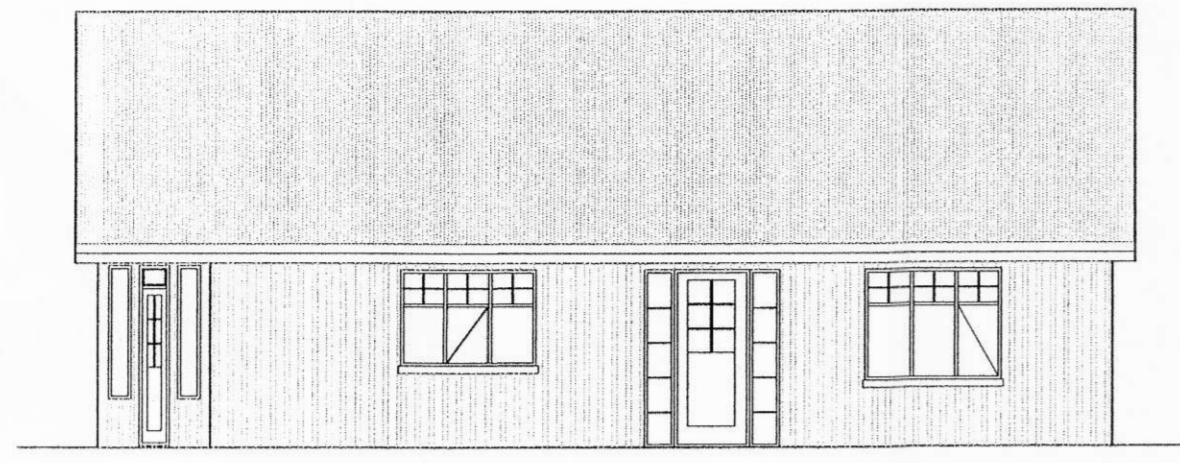

Vesturhlið

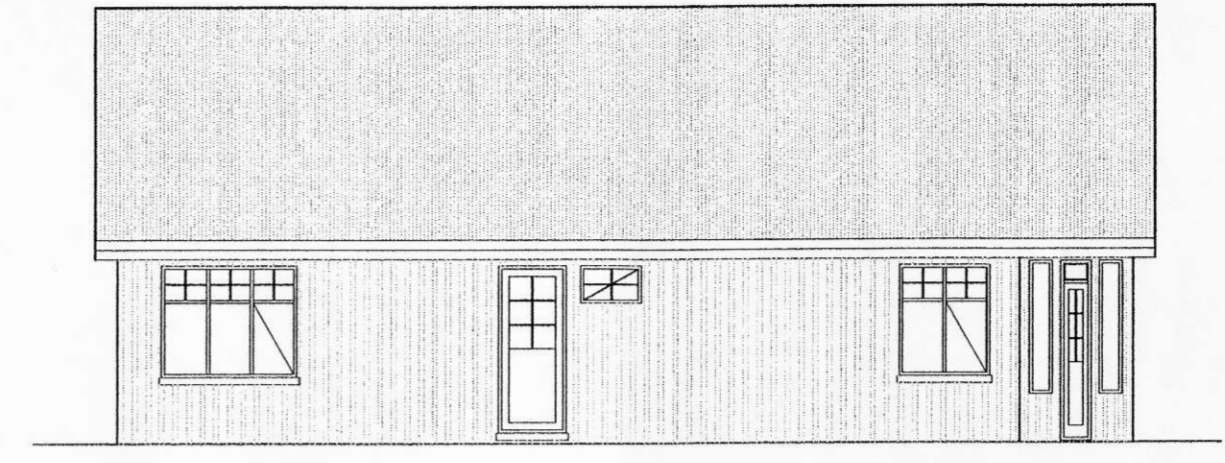

Suðurhlið



Norðurhlið

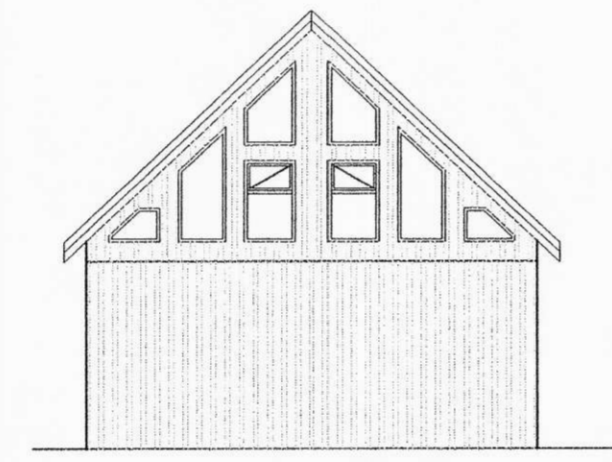

Snið A-A

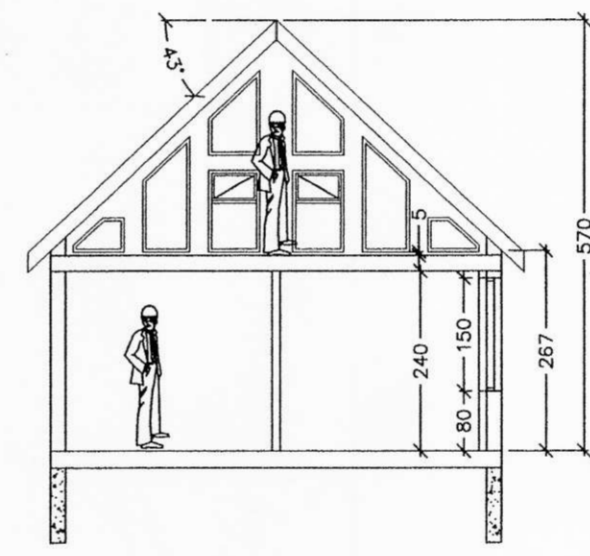

Snið B-B

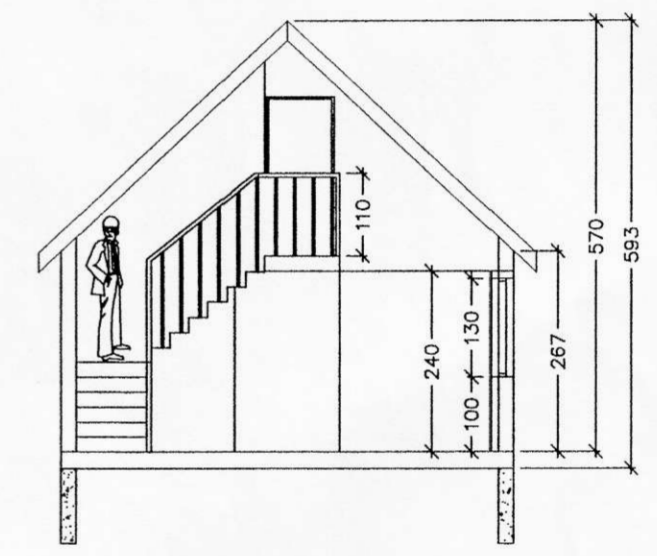

Skráningartafli: Syðri-Hamrar 1		Skrásetjari: Þráinn Víkingur Ragnarsson															
Landnúmer: 165316		Kennitala: 130551-5569															
Matshlutanúmer: 101		Útgáfa: 4.01.07 Dags: 27.7.2007															
Uppskipting og lýsing		Stærðir															
D0 Lokun	D1 Rými hæð-röð	D2 Notkun texti	D3 Höfuð-flokkun	D4 Eignar-hald	D5 Botnflokkur m²	D5M Milliflokkur m²	D6 Stigar m²	D7 Op m²	D8 Brúðarflokkur m²	D9 Brúðarflokkur st-<1,8 m²	D10a Salarnæð min	D10b Salarnæð max	D11 Brúður rúmmál m³	D12 Netþlokkur m²	D16 Birri flakarmál m²	Reikintala skiptanummals	D17 Skiptanummál m²
		Matshluti			116,4	0,0	4,9	0,0	76,5	14,8			336,6	64,0	76,5		216,960
		Botn											15,3				
	00	Kjallari															
	01	1. hæð			76,5	0,0	0,0	0,0	76,5	0,0			259,4	64,0	76,5		
A	0101	Ibuð		N	76,5				76,5		2,70	5,70	259,4	64,0	76,5	3,39	216,960
	02	2. hæð															
	03	3. hæð															
	04	Þak			39,9	0,0	4,9	0,0	0,0	14,8			61,9	0,0	0,0		
A	0401	Þakrymi		F	39,9		4,9			14,8	0,00	3,10	61,9	0,0			
Athugasemdir																	
Sameignir sumra																	
Eignarhald																	
	Eignar-hald	Notkun texti	Birri flakarmál m²	Skiptanummál Séreign og sameign m²													
	0101	Ibuð	76,5	216,960	216,960												
		Allis	76,5	216,960	216,960												

Þráinn Ragnarsson
130551-5569

Tákn:	Breyting:	Dags:	Dags: Júlí 2007	Hannað: Þ.R.	Samþ.: Þ.R.	M.kv.: 1:100	Þráinn Víkingur ehf. Verkfræðipjónusta.
Verkkaupi:							Þorufelli 20, 111 Reykjavík. Símar: 5667589 og 8977689
Verk: Syðri-Hamrar 1, Ásahreppi Útlit, snið og skráningartafli							Teikning nr.: 2