

*Handwritten note: Hæðir kústak Leyfi til að taka áður þó 1.?*

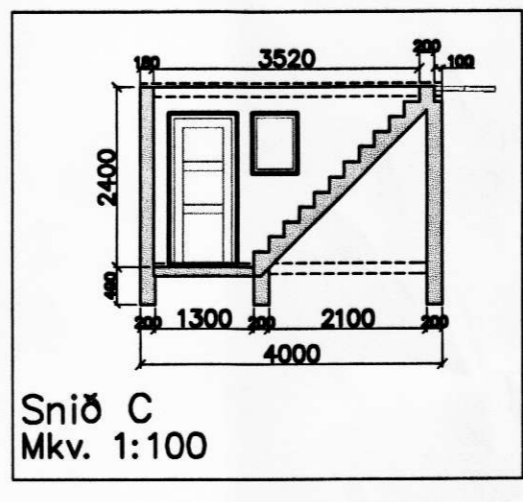
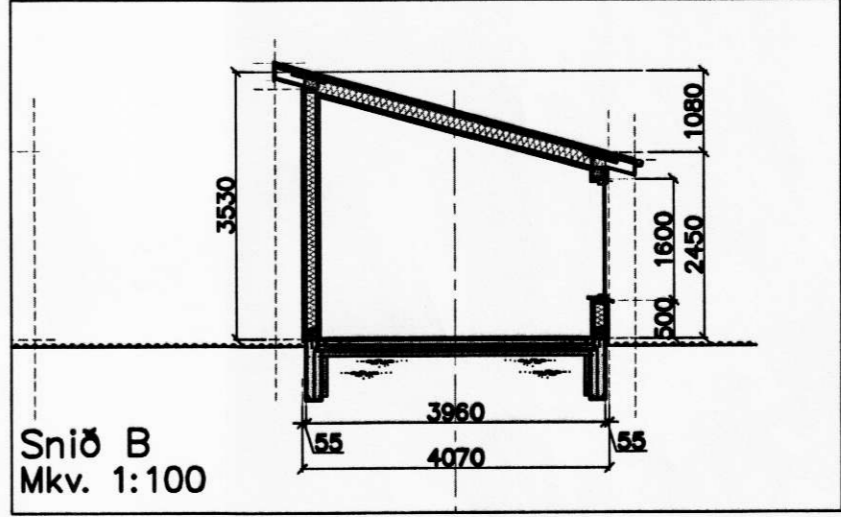
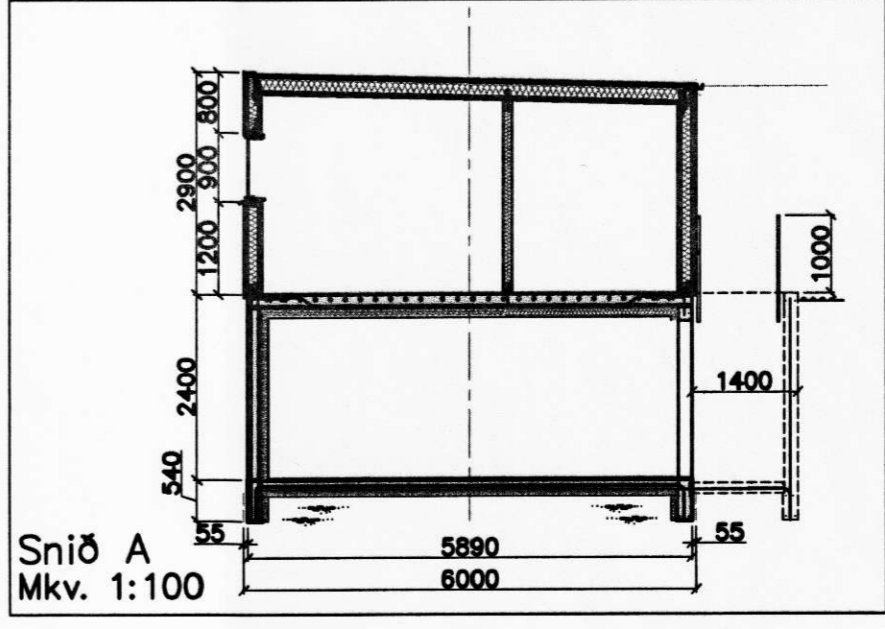
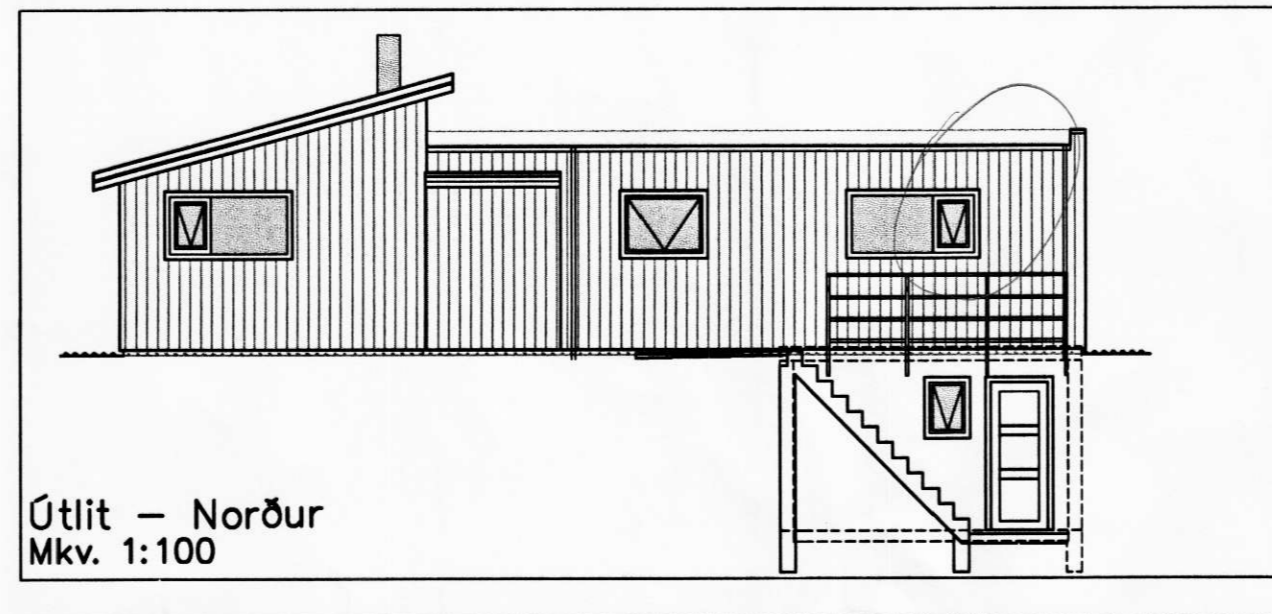
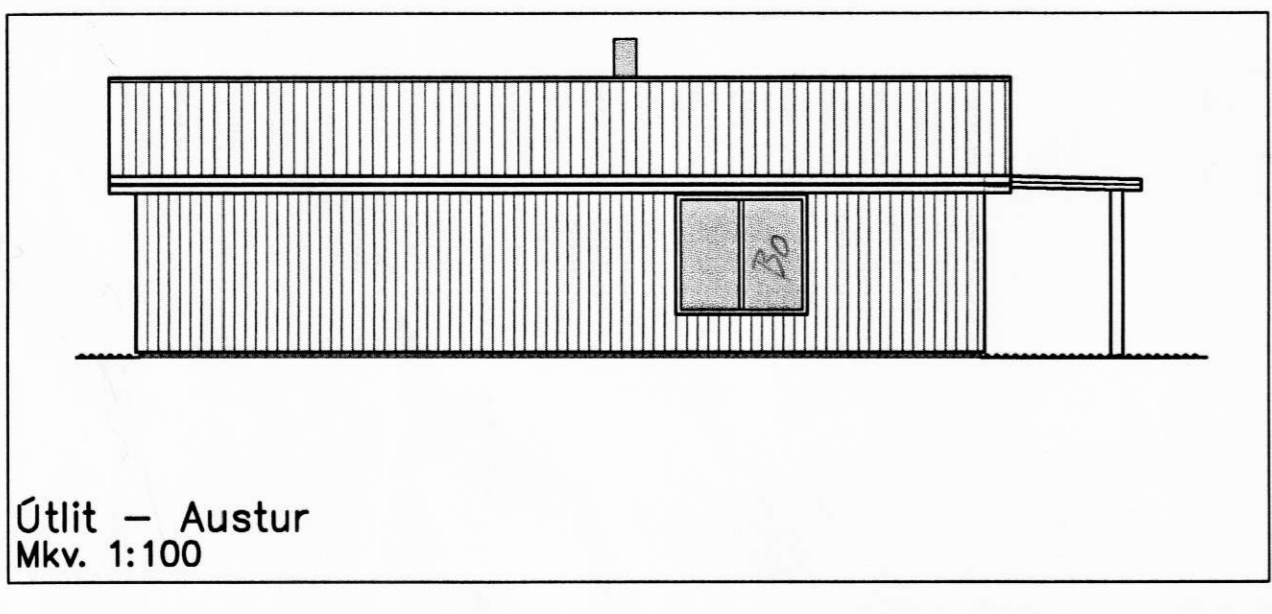
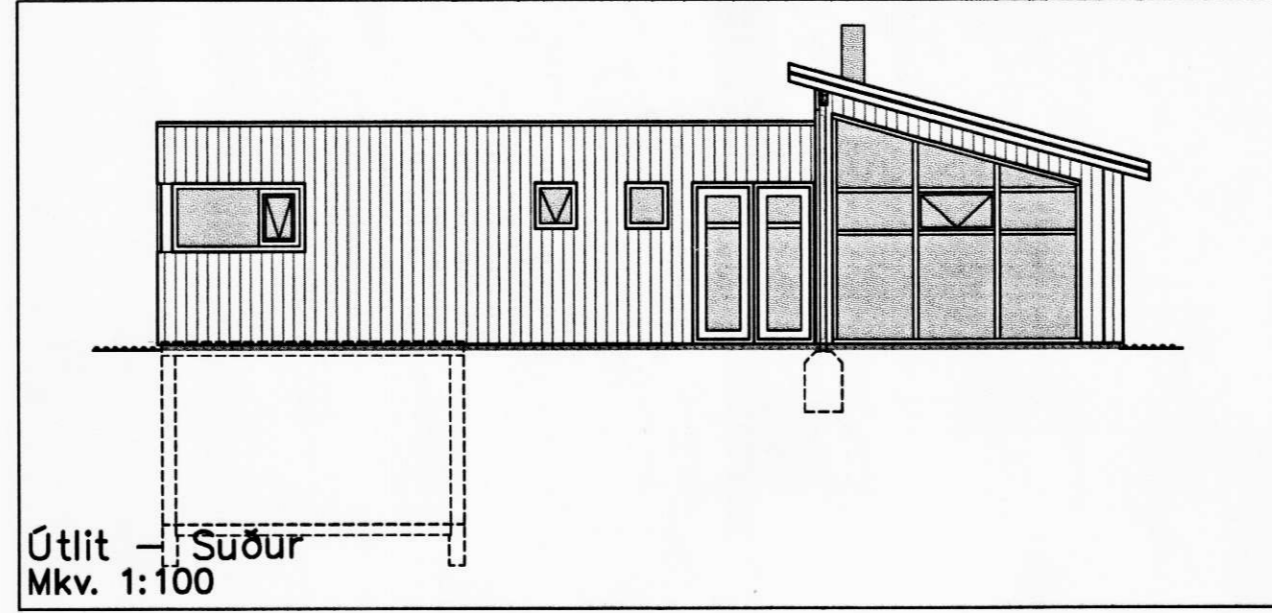
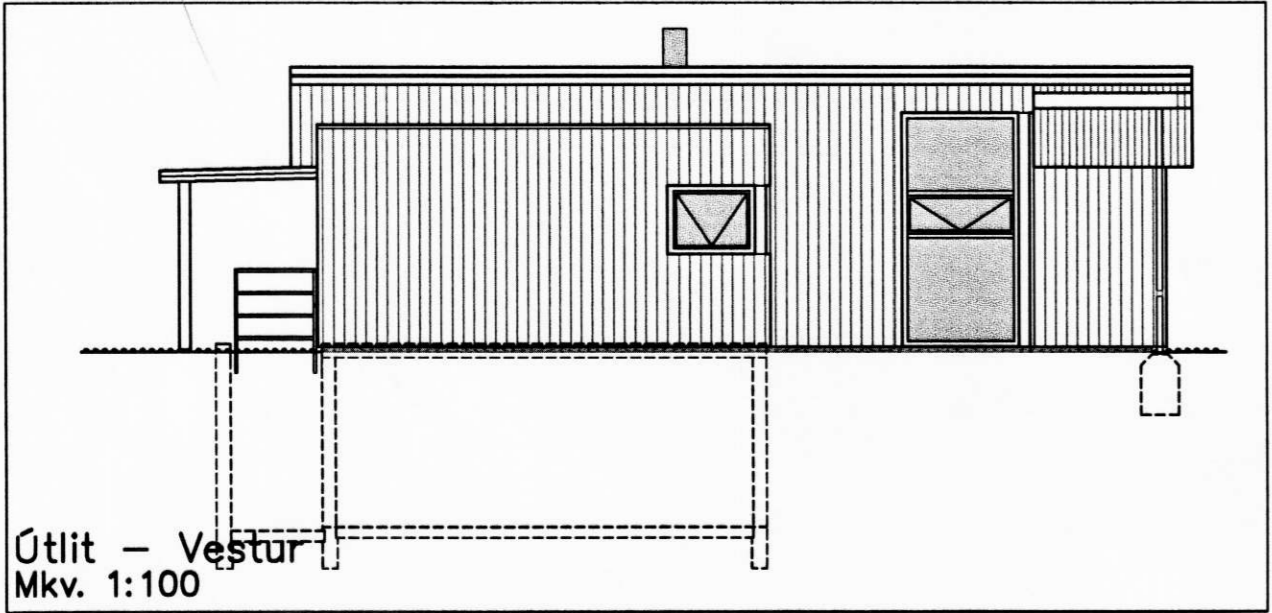

- SKÝRINGAR**
- SL SLÖKKVITÆKI
  - RS REYKSKYNJARI
  - HS HITASKYNJARI
  - LR LOFTRÆSING
  - BO BJÖRGUNAROP
  - NF GÓLF NIBURFALL

**Skýringar:**

Sótt er um að byggja íbúðarhús sem er 90.1 m<sup>2</sup> að flatarmáli. Íbúðarhúsið verður staðsett í ný skipulagðri lóð í landi Hárlaugstaða í Ásahrepp.

Húsið verður gert úr timburgrind á steiptan sökkul. Útveggir verða klæddir með standandi lerk. Pakið verður annars vegar járnvarið timburpak og hinsvegar krossviðarpak með ábræddum pappa, litir verða náttúrulegir og í samræmi við umhverfið. Mænisstefna kemur fram á lóðablöðum, hús verða hæðarsett og staðsett nánar í samráði við byggingarfulltrúa. Staðsetning roþróar verður ákveðin í samvinnu við landeigendur og byggingarfulltrúa. Kómunartölur byggingarhluta fullgilda kröfum byggingarreglugerðar, gler verður K-gler. Húsið verða hitað gólfhita.

Verk <b>Íbúðarhús - Hárlaugstaðir 1</b> Ásahrepp Aðal- og brunavamaruppdráttur Afstöðumynd, grunnmynd, úllit, snið og skýringar		Verk nr. 06-18
Dagsetning 5. okt. 2006		Kvarði 1:1.000 & 100
Hannað S.M.S.	Telknað S.M.S.	Vikur fyrir Kemur í stað
Útgáfa Bláð 1 AF 4		Telkning nr. <b>A-01</b>
Aðalhönnuður <i>[Signature]</i>		200759-7619