1476

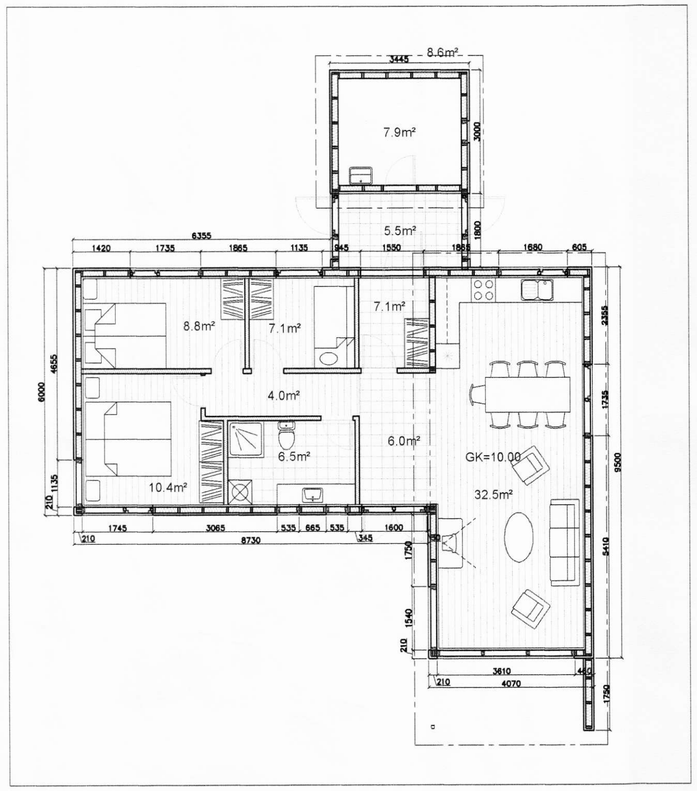

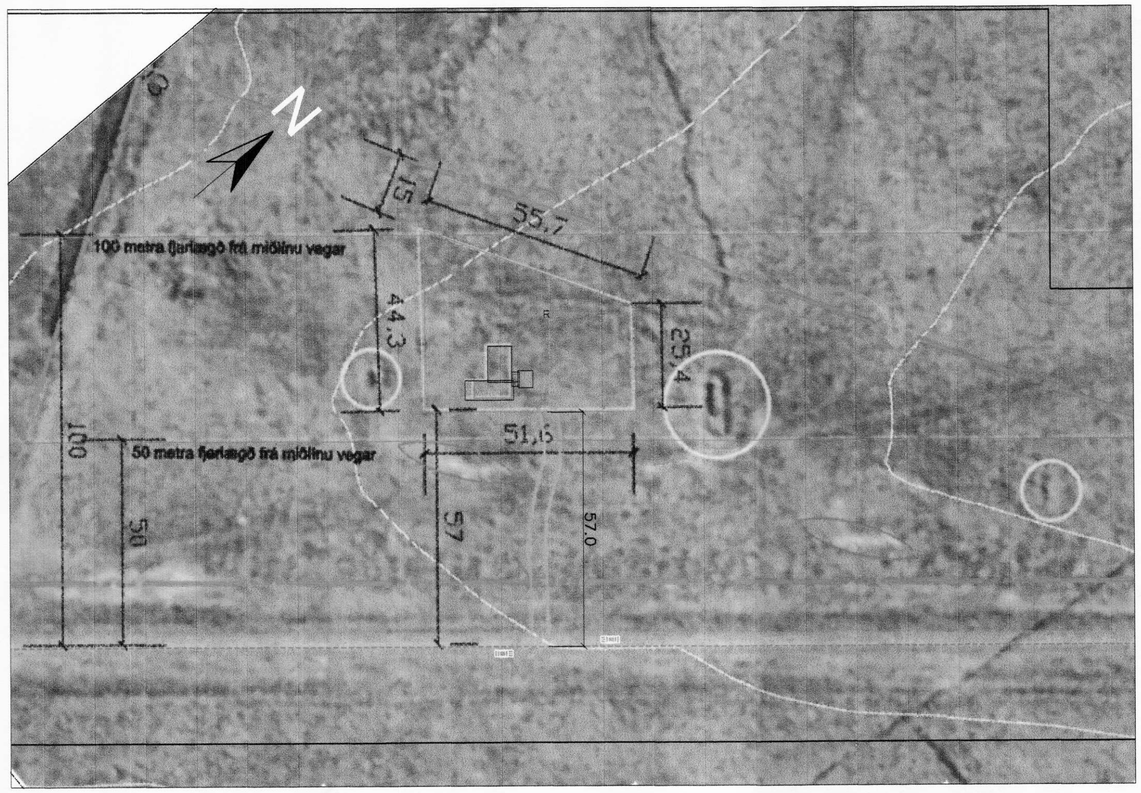

Móttekið
02. Okt. 2007

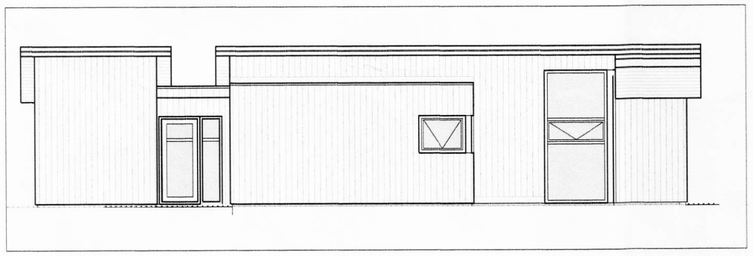

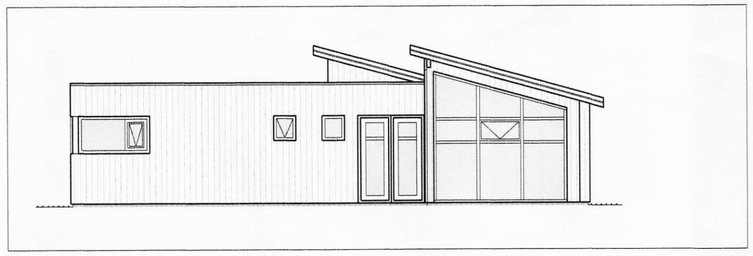

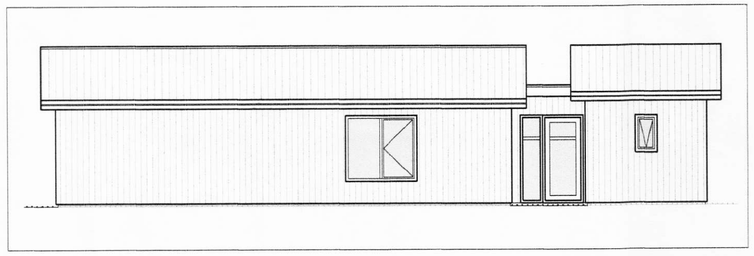

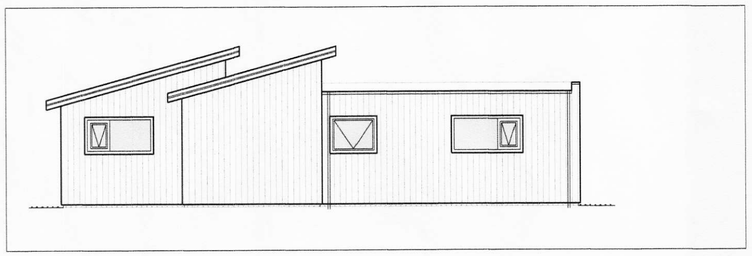

SKÝRINGAR

- SL SLÖKKVITÆKI
- RS REYKSKYNJARI
- HS HITASKYNJARI
- LR LOFTRÆSING
- BO BJÖRGUNAROP
- NF GÓLF NIÐURFALL

Skýringar:

Sótt er um að byggja íbúðarhús sem er 91.1m² að flatarmáli. Íbúðarhúsið verður staðsett í ný skipulagðri lóð í landi Hárlaugstaða í Ásahrepp.

Húsið verður gert úr timburgrind á steyptan sökkul. Útveggir verða klæddir með standandi lerki. Þakið verður annars vegar járnvarið timburþak og hinsvaegar krossviðarþak með ábræddum pappa, litir verða náttúrulegir og í samræmi við umhverfið. Mænisstefna kemur fram á lóðablöðum, hús verða hæðarsett og staðsett nánar í samráði við byggingarfulltrúa. Staðsetning rotþróar verður ávkeðin í samvinnu við landeigendur og bygginarfulltrúa. Kólnunartölur bygginarhluta fullgilda kröfum byggingarreglugerðar, gler verður K-gler. Húsið verða hitað gólfhita.

*
Breytingar frá fyrri teikningu.
Kjallari felldur út.
Geymsla (lagnarými) sett.
Anddyri gert á milli íbúðarhúss og geymslu.
Gólfhiti settur í ilögn.
Veggir stofu hækkaðir um 150mm
Baðherbergi breytt.
Veggur á milli stofu og anddyrisins felldur út.

Eðli breytingar	Af.	Sb.	Dags.	Br.
*	SMS		17.09.2007	A

Verk: Íbúðarhús Hárlaugsstöðum Ásahrepp

Aðal– og brunavarnaruppdráttur — Mkv:

Afstöðumyndir — Mkv: 1:1000,5000

Skýringar — Mkv:

Hannað:	Teiknað	Yfirfarið:	Dags:	Verknr:	Teikn.nr:
S.M.S.	S.M.S.		16.09.2006	06–18	A–01a

Samþykkt: 200759-7619

I:\Verk-2006-agu-2006\18-Þjörsá-Stuli\06-Teikningar\Vinnuteikningar\A-01-Thjorsa.dwg, 18.9.2007 14:03:06

18.9.2007 14:03:28