

MÓTTÉKIÐ
12. FEB. 2008
Þórunn Þórunn

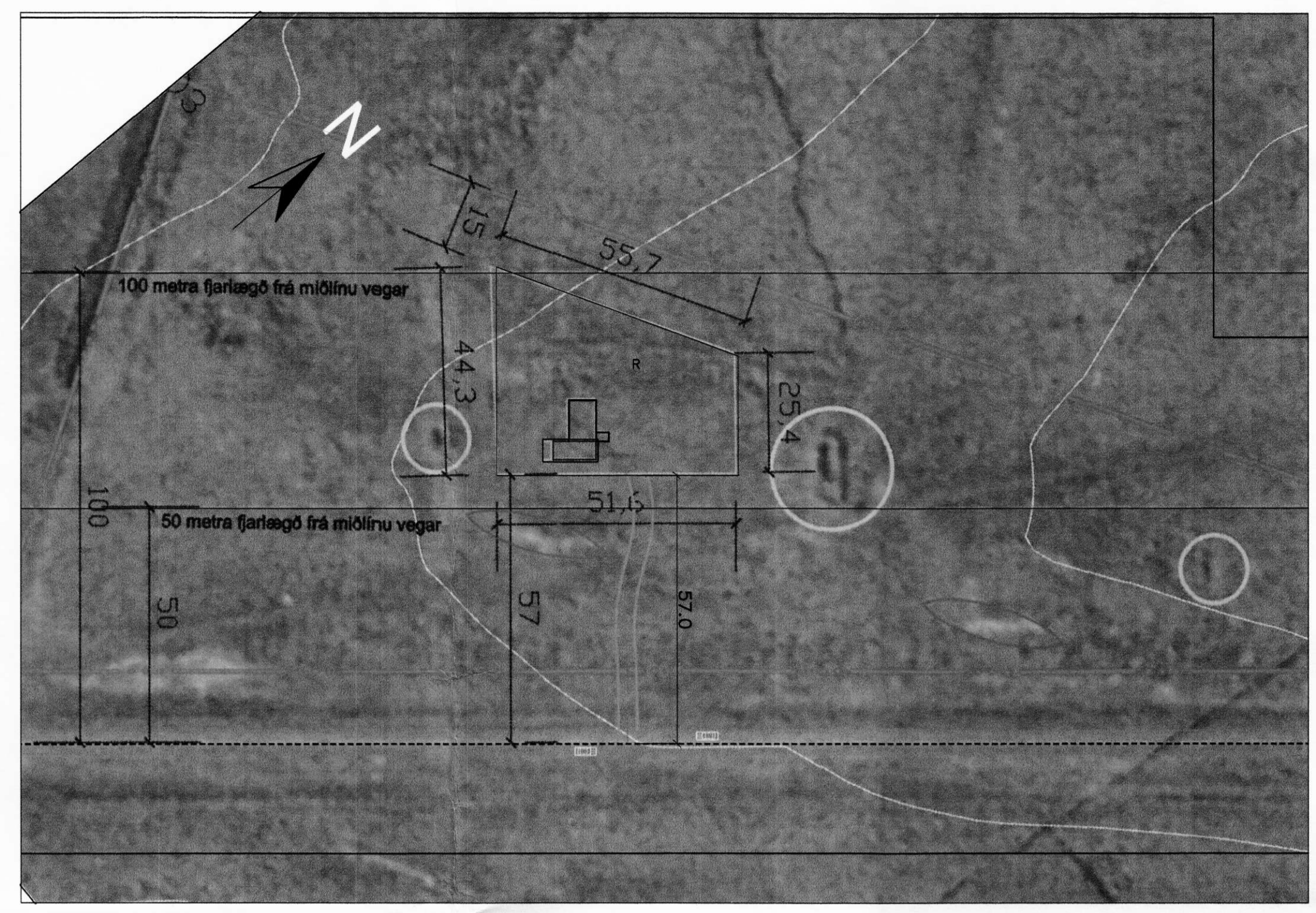
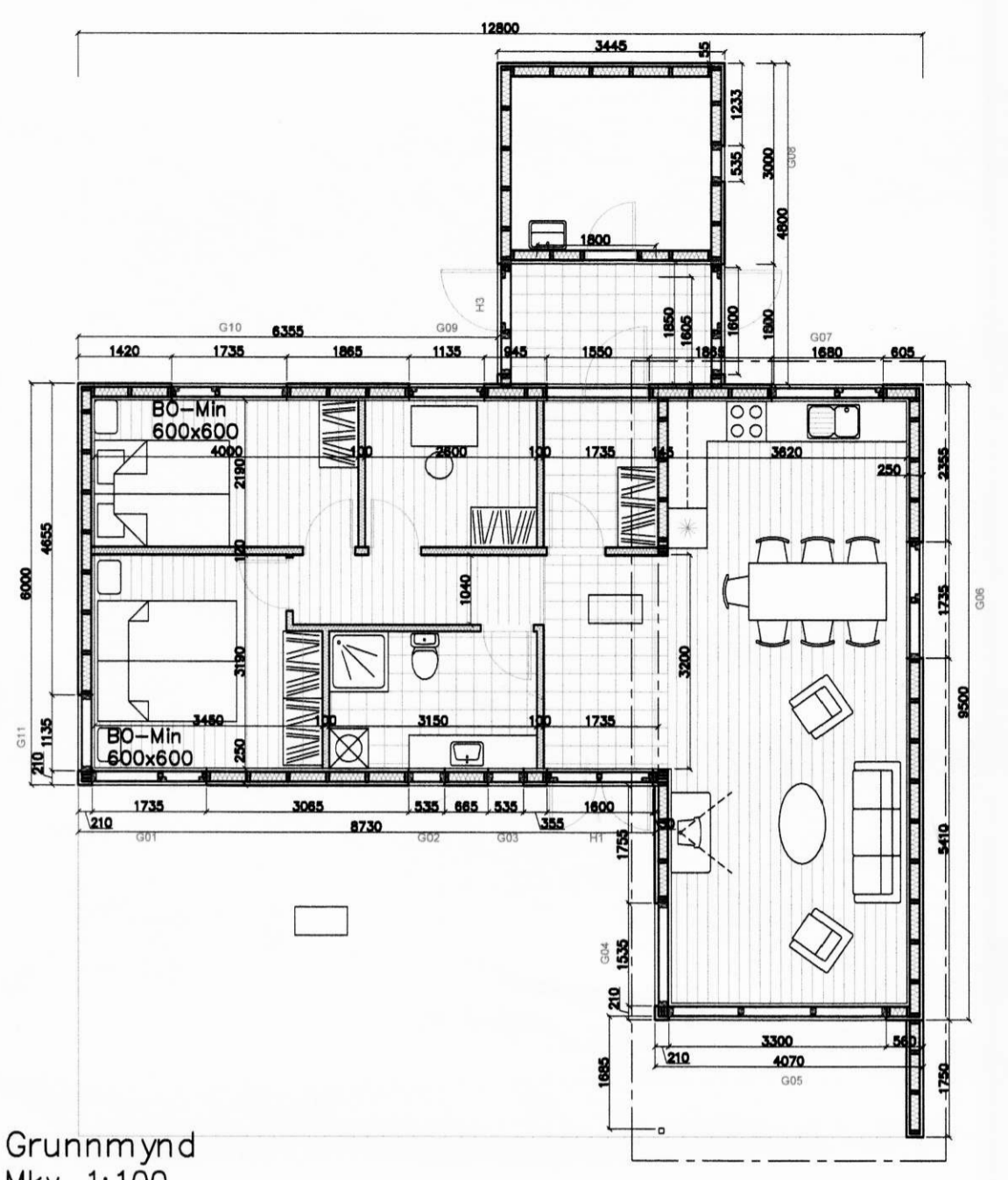

SKÝRINGAR

- SL SLÖKKVITÆKI
- RS REYKSKYNJARI
- HS HITASKYNJARI
- LR LOFTRÆSING
- BO BJÖRGUNAROP
- NF GÓLF NIÐURFALL

Skýringar:

Sótt er um að byggja íbúðarhús sem er 107.6m² að flatarmáli. Íbúðarhúsið verður staðsett í ný skipulagðri lóð í landi Hárlaugstaða í Ásahrepp.

Húsið verður gert úr timburgrind á steiptan sökkul. Útveggir verða klæddir með viðarklæðningu annarsvegar og með flisum (fiber/múrsteins) hinsvegar. Þakið verður annarsvegar járnvarið timburþak og hinsvegar krossviðarþak með ábræddum pappa, litir verða náttúrulegir og í samræmi við umhverfið. Veggir eru gerðir úr hefluðu 50x150 burðarvirkistimbri almennt c/c 600, á milli stöða kemur 150mm steinullareinagrun, þak er byggt upp úr 50x225 c/c 600 burðarvirkistimbri. Á milli sperra kemur 200mm steinullareinagrun með vindpappa og þar yfir 20mm loftbil. Veggir og þak eru síðan klædd að innan með rakavarnalagi sem límt er saman með viðeigandi límabandi. Veggir eru klæddir að utan með 9mm krossvið (<15 þam) og þar yfir kemur 20mm loftbil og þar yfir klæðning, timbur eða flisar. Hús verða hæðarsett og staðsett nánar í samráði við byggingarfulltrúa. Staðsetning rofþróar verður ákveðin í samvinnu við landeigendur og byggingarfulltrúa. Kólnunartölur byggingarhluta fullgilda kröfum byggingarreglugerðar, gler verður K-gler. Húsið verða hitað gólfhita.

- * Breytingar frá fyrri teikningu.
- Kjallari felldur út.
- Geymsla (lagnarými) sett.
- Anddyri gert á milli íbúðarhúss og geymslu.
- Gólfhiti settur í ílög.
- Veggir stofu hækkaðir um 150mm
- Badherbergi breytt.
- Veggur á milli stofu og anddyrisins felldur út.

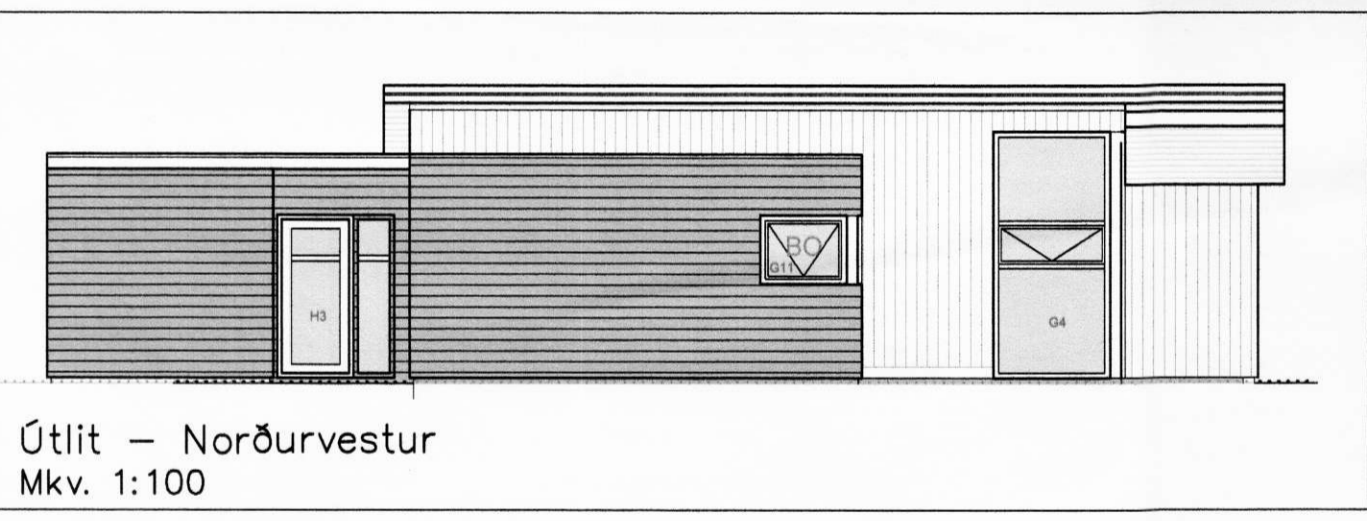

Útlit – Norðvestur
Mkv. 1:100



Útlit – Suðvestur
Mkv. 1:100

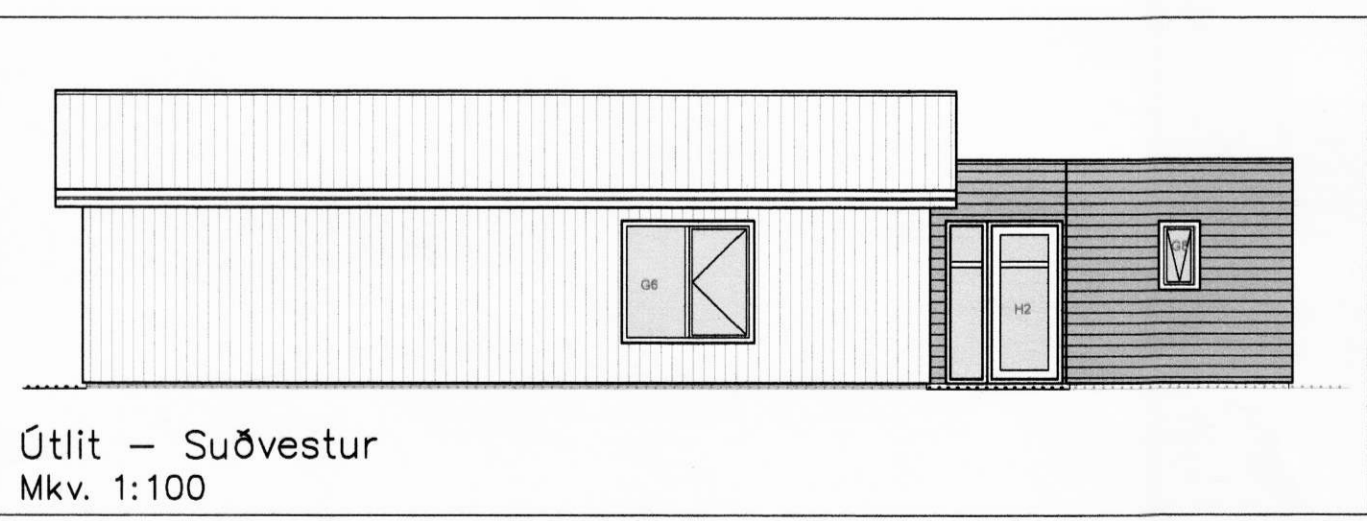

Útlit – Suðvestur
Mkv. 1:100

Skýringar:

Sótt er um að byggja sumarhús sem er 118.7m² að flatarmáli og 382.5m³ að rúmmáli. Sumarhúsið verður staðsett á lóð; Rauðhús 10, Eyjafirði.

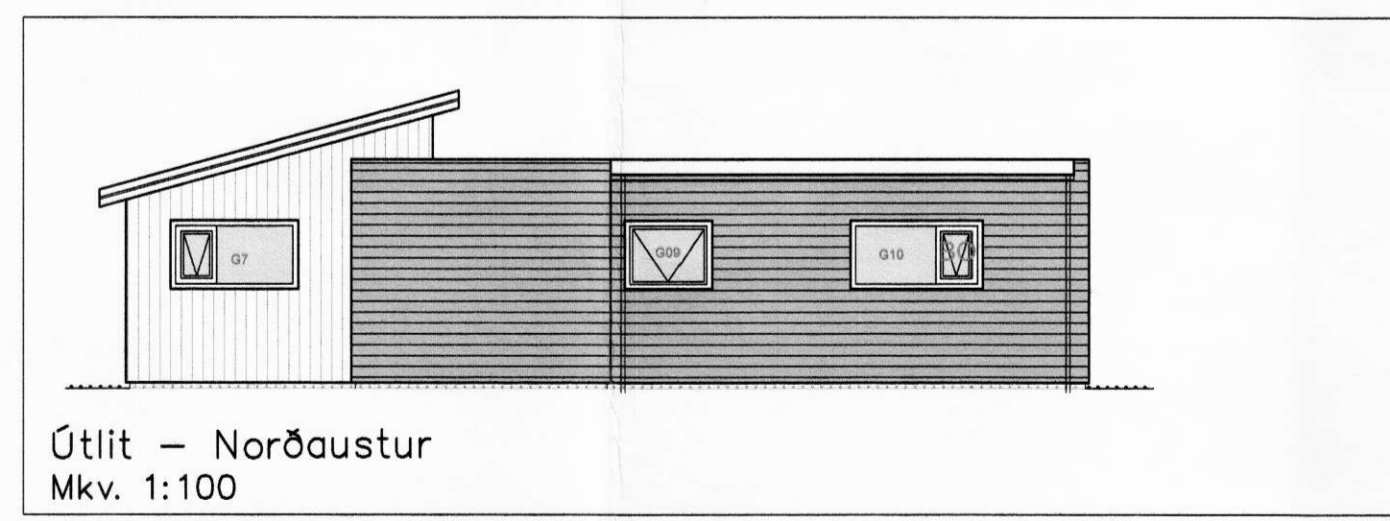

Útlit – Norðaustur
Mkv. 1:100

Eðli breytingar	Af.	Sp.	Dags.	Br.
*	SMS		17.09.2007	A
Heit rýma sett inn og BO.	SMS		18.10.2007	A
Flatt þak sett aftur á geymslu/anddyri	SMS		17.01.2008	B

Verk: Íbúðarhús Hárlaugsstöðum Ásahrepp					
Aðal- og brunavarnaruppdráttur					Mkv:
Afstöðumyndir					Mkv: 1:1000,5000
Skýringar					Mkv:
Hannað:	S.M.S.	Teiknað	S.M.S.	Yfirfarið:	Dags: 16.09.2006 Verknr: 06-18 Teikn.nr: A-01b
Samþykkt: <i>Sucus M Sucus 180967-3409</i>					