7478

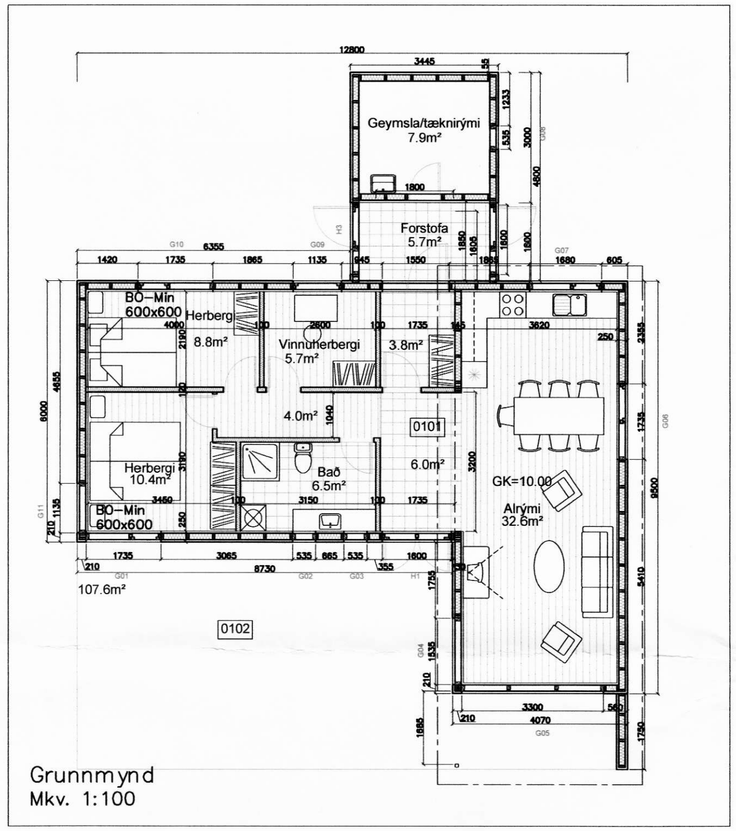

Grunnmynd
Mkv. 1:100

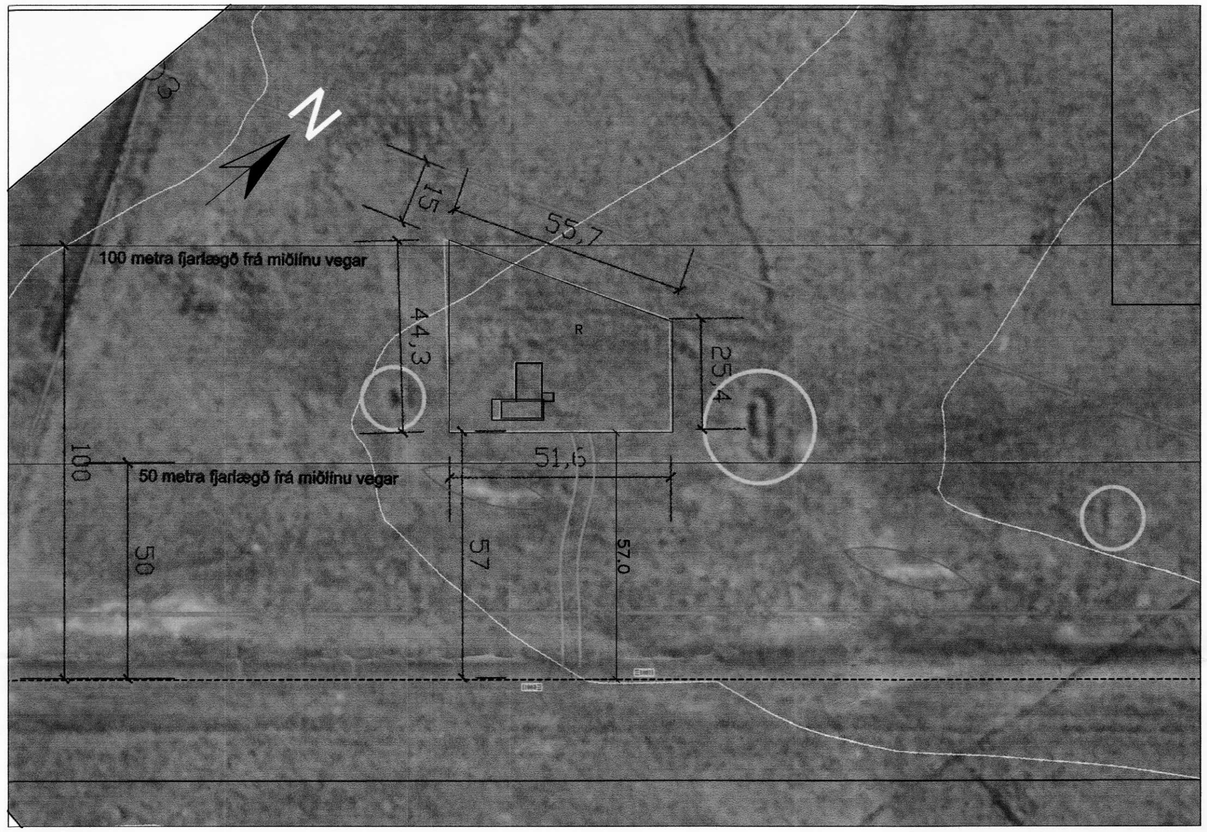

MÓTTEKIÐ
18. FEB. 2008

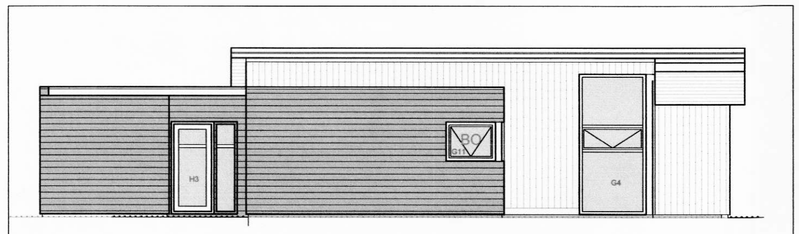

Útlit – Norðurvestur
Mkv. 1:100

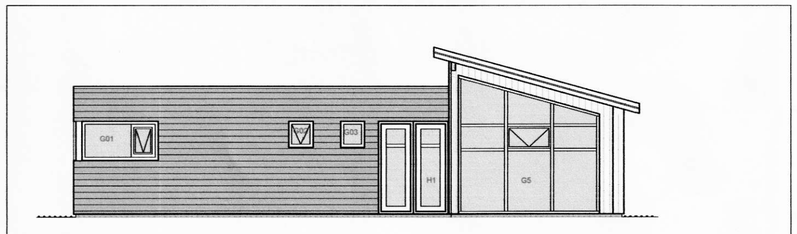

Útlit – Suðvestur
Mkv. 1:100

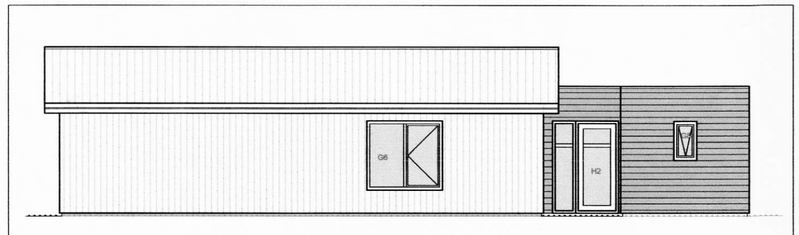

Útlit – Suðvestur
Mkv. 1:100

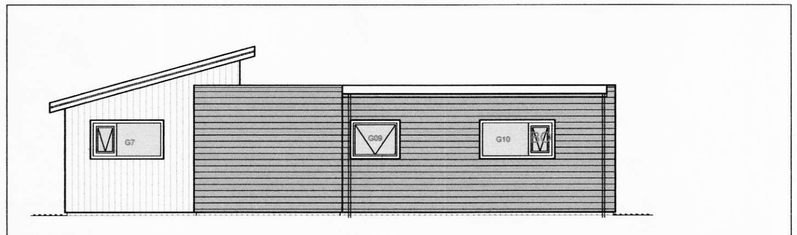

Útlit – Norðaustur
Mkv. 1:100

SKÝRINGAR

- SL **SLÖKKVITÆKI**
- RS **REYKSKYNJARI**
- HS **HITASKYNJARI**
- LR **LOFTRÆSING**
- BO **BJÖRGUNAROP**
- NF **GÓLF NIÐURFALL**

Skýringar:

Sótt er um að byggja íbúðarhús sem er 107.6m² að flatarmáli. Íbúðarhúsið verður staðsett í ný skipulagðri lóð í landi Hárlaugstaða í Ásahrepp.

Húsið verður gert úr timburgrind á steyptan sökkul. Útveggir verða klæddir með viðarklæðningu annarsvegar og með flísum (fiber/múrsteins) hinsvegar. Þakið verður annars vegar járnvarið timburþak og hinsvaegar krossviðarþak með ábræddum pappa, litir verða náttúrulegir og í samræmi við umhverfið. Veggir eru gerðir úr hefluðu 50x150 burðarvirkistimbri almennt c/c 600, á milli stoða kemur 150mm steinullareinagrun, þak er byggt upp úr 50x225 c/c 600 burðarvirkistimbri. Á milli sperra kemur 200mm steinullareinangrun með vindpappa og þar yfir 20mm loftbil. Veggir og þak eru síðan klædd að innan með rakavarnalagi sem límt er saman með viðeigandi límabandi. Veggir eru klæddir að utan með 9mm krossvið (<15 pam) og þar yfir kemur 20mm loftbil og þar yfir klæðning, timbur eða flísar. Hús verða hæðarsett og staðsett nánar í samráði við byggingarfulltrúa. Staðsetning rotþróar verður ávkeðin í samvinnu við landeigendur og bygginarfulltrúa. Kólnunartölur bygginarhluta fullgilda kröfum byggingarreglugerðar, gler verður K-gler. Húsið verða hitað gólfhita.

*
Breytingar frá fyrri teikningu.
Kjallari felldur út.
Geymsla (lagnarými) sett.
Anddyri gert á milli íbúðarhúss og geymslu.
Gólfhiti settur í ílögn.
Veggir stofu hækkaðir um 150mm
Baðherbergi breytt.
Veggur á milli stofu og anddyrisins felldur út.

Eðli breytingar	Af.	SÞ.	Dags.	Br.
*	SMS		17.09.2007	A
Heit rýma sett inn og BO.	SMS		18.10.2007	A
Flatt þak sett aftur á geymslu/anddyri	SMS		17.01.2008	B

Verk: Íbúðarhús Hárlaugsstöðum Ásahrepp					
Aðal– og brunavarnaruppdráttur					Mkv:
Afstöðumyndir					Mkv: 1:1000,5000
Skýringar					Mkv:
Hannað: S.M.S.	Teiknað S.M.S.	Yfirfarið:	Dags: 16.09.2006	Verknr: 06–18	Teikn.nr: A–01b
Samþykkt: Sveinn M. Sigurðsson 180867-3419					

i:\Verk–2006–agu–2006\18–Þjórsá–Stuðl\06–Teikningar\Vinnuteikningar\A–01j–Thjorsa.dwg

15.2.2008 20:42:31