

MÓTTEKID  
12. FEB. 2008  
*Þórunn Guð.*

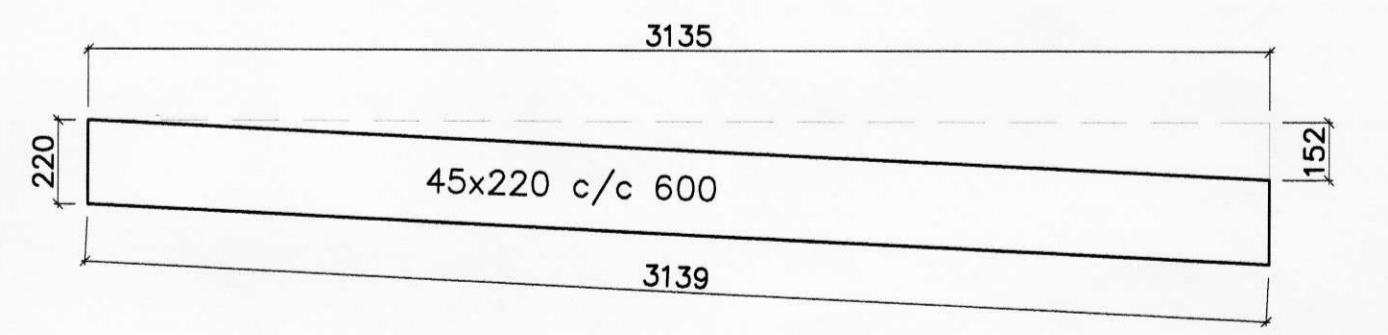
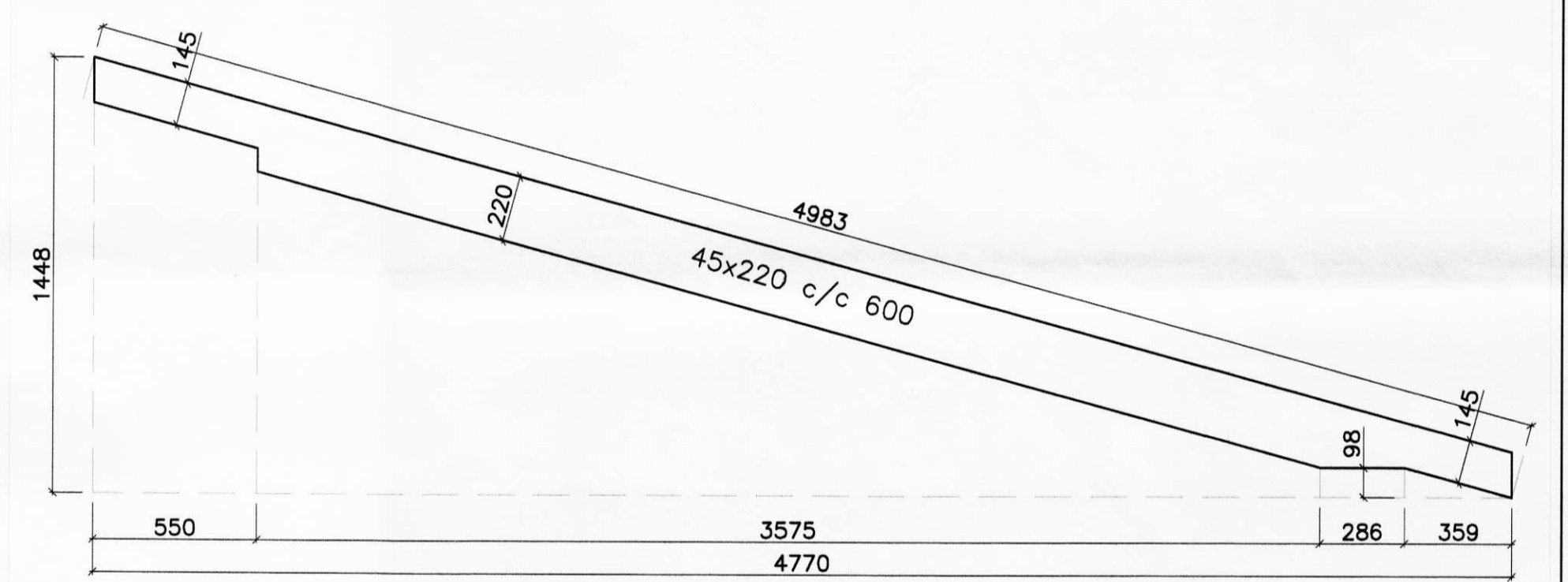
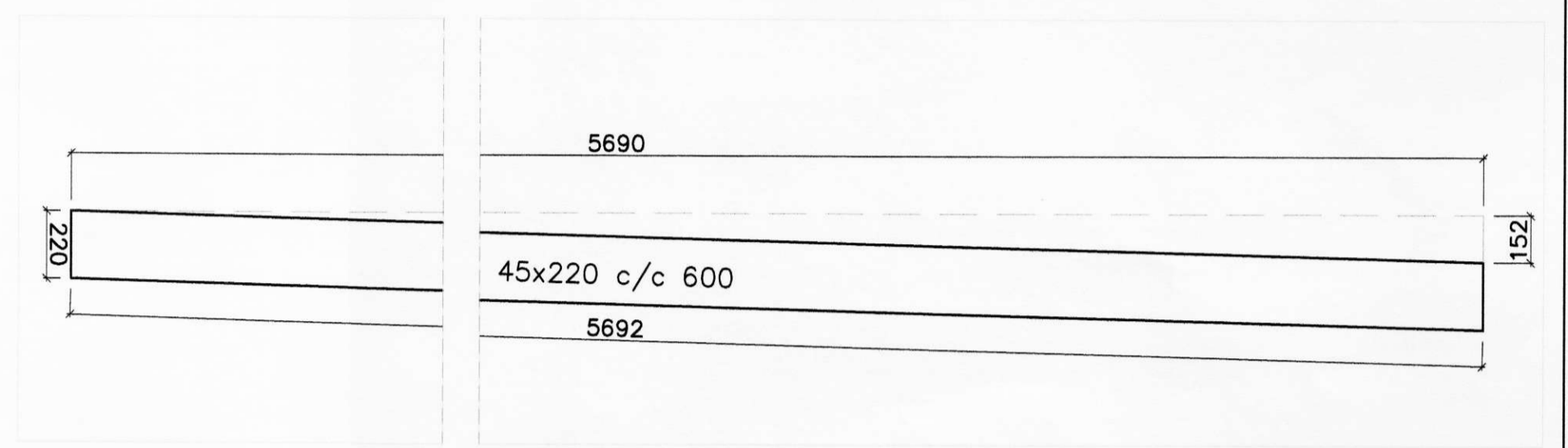
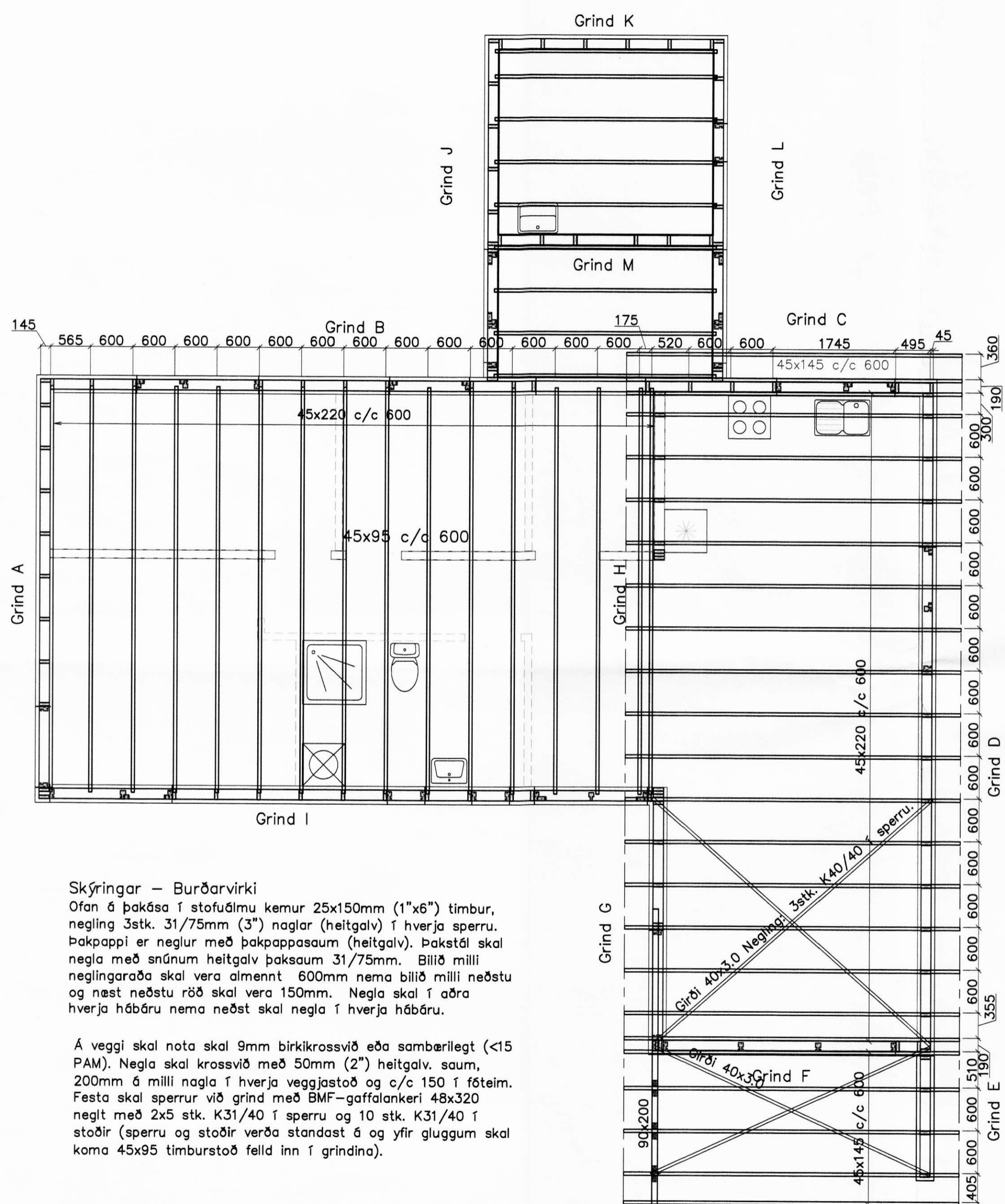

**Skýringar – Burðarvirki**  
Ofan á þakásu í stofuálmum kemur 25x150mm (1"x6") timbur, negling 3stk. 31/75mm (3") naglar (heitgalv) í hverja sperru. Þakpappi er neglur með þakpappasaum (heitgalv). Þakstál skal negla með snúnium heitgalv þaksaum 31/75mm. Bilið milli neglingaraða skal vera almennt 600mm nema bilið milli neðstu og næst neðstu röð skal vera 150mm. Negla skal í aðra hverja hábdúru nema neðst skal negla í hverja hábdúru.

Á veggjum nota skal 9mm birki-krossvið eða sambærilegt (<15 PAM). Negla skal krossvið með 50mm (2") heitgalv. saum, 200mm á milli nagla í hverja veggjastöð og c/c 150 í fótum. Festa skal sperrur við grind með BMF-gaffalankeri 48x320 neglt með 2x5 stk. K31/40 í sperru og 10 stk. K31/40 í stoðir (sperru og stoðir verða standast á og yfir gluggum skal koma 45x95 timburstöð felld inn í grindina).

| Eðli breytingar                                | Af. | Sp. | Dags.      | Br. |
|--|-----|-----|------------|-----|
| Geymsla, þak, hæð á veggjum og innra skipulag. | SMS |     | 31.01.2008 | A   |
|  |     |     |            |     |
|  |     |     |            |     |

|  |                 |            |                  |               |                |
|--|-----------------|------------|------------------|---------------|----------------|
| Svarar M. Sigurjónsson Byggingartæknifræðingur kt. 180867-3419 |                 |            |                  |               |                |
| Verk: Íbúðarhús Hárlaugsstöðum Ásahrepp                        |                 |            |                  |               |                |
| Burðarvirki  |                 |            |                  | Mkv:          |                |
| Veggir, þakplan og sperrur                                     |                 |            |                  | Mkv: 1:50/20  |                |
| Skýringar  |                 |            |                  | Mkv:          |                |
| Hannað: S.M.S.   | Teiknað: S.M.S. | Yfirfarið: | Dags: 16.09.2007 | Verknr: 06-18 | Teikn.nr: 211a |
| Samþykkt: <i>Svarar M. Sig</i>                                 |                 |            |                  |               |                |