7487

Móttekið
02. Okt. 2007

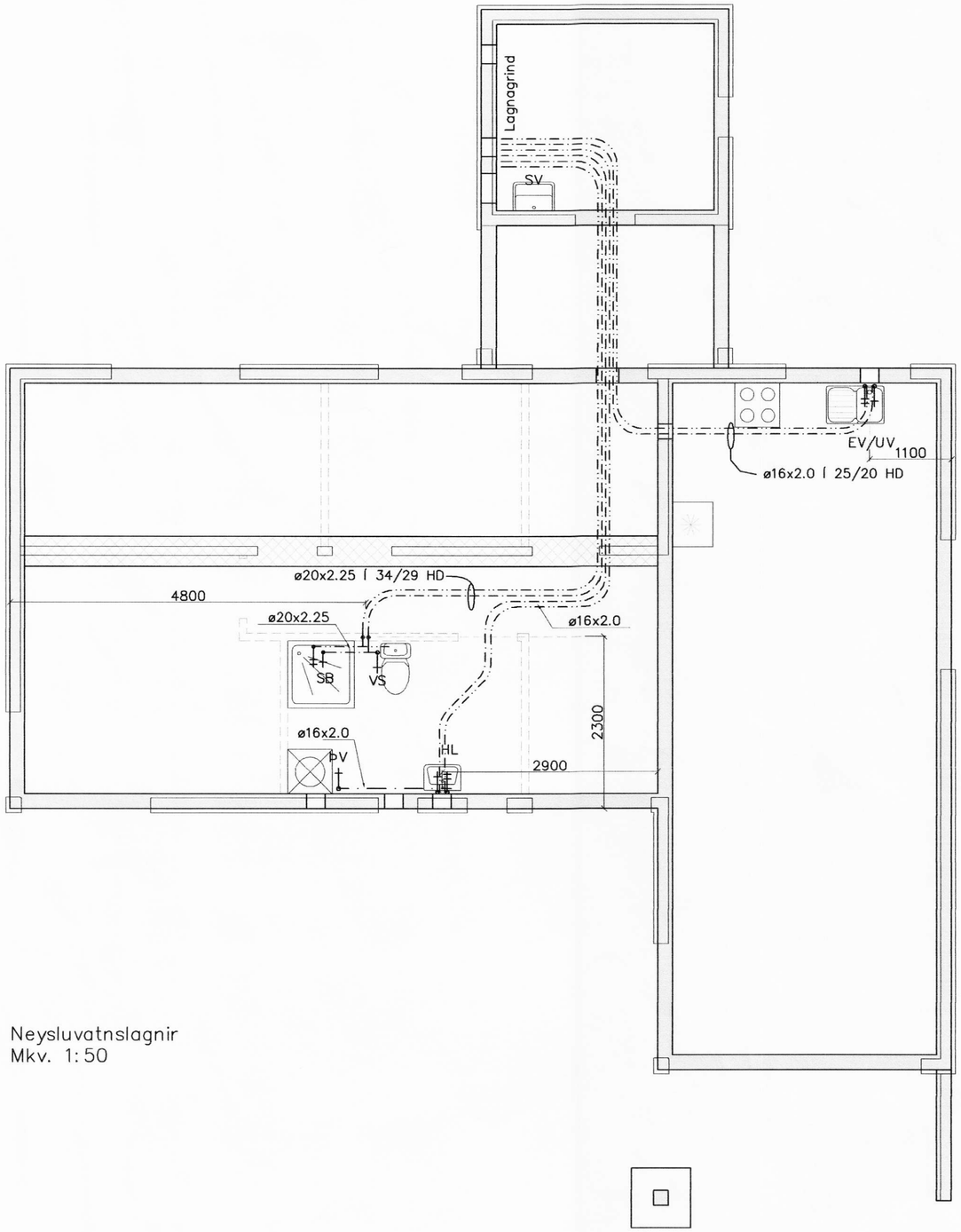

Neysluvatnslagnir
Mkv. 1:50

SKÝRINGAR:

HEITT NEYSLUVATN
KALT NEYSLUVATN

EV = ELDHÚSVASKUR
HL = HANDLAUG
ÍSS = ÍSSKÁPUR
SV = SKOLVASKUR
SB = STURTU BAÐ
UÞ = UPPÞVOTTAVEL
VS = VATNSSALERNI
GK = GARÐKRANI
LP = LOFTPÚÐAR

PU = PÍPA UPP
PN = PÍPA NIÐUR

NEYSLUVATNSRÖR Í VEGGJUM (ÖNNUR EN RÖR Í RÖR LAGNIR Í GRUNNI) SKULU VERA ÚR ÁL/PLAST RÖRUM FRÁ UNIPIPE EÐA SAMBÆRILEGU. RÖRIN SKULU ÞOLA INNTAKSHITA OG VERA VOTTUÐ AF Rb TENGISTYKKI SKULU VERA ÚR AFSINKUNARÞOLNU MESSING OG HÆFA RÖRUM

BIL MILLI FESTINGA LÁRÉTTRA LEIÐLSNA SKAL VERA SAMKV. FORSKRIFT FRAMLEIÐANDA RÖRANNA EN ÞÓ MEST 1,2 – 1,5M MILLIBILI. SJÁ TÖFLU FRAMLEIÐANDA

NOTA MÁ ÁDRAGSEINANGRUN Í MILLIVEGGJUM
SKAL EINANGRA MEÐ GLERULLARHÓLKUM.
ÞYKKT EINANGRUNAR SKAL VERA SEM HÉR SEGIR:

10 – 20mm (3/8"– 3/4") RÖR: 20mm
25 – 40mm (1"– 1 1/2") RÖR: 30mm
50 – 100mm (2"– 4") RÖR: 40mm

LEIÐSLUR FYRIR HEITT– OG KALT VATN SKAL VEFJA MEÐ PLASTI UTAN UM EINANGRUN.

SÝNILEGAR LEIÐSLUR NÆST TÖPPUNARSTAÐ SKULU VERA ÓEINANGRAÐAR.

KERFIÐ SKAL PRÓFA EFTIR LEIÐBEININGUM FRAMLEIÐANDA RÖRA. EF BER Á MILLI LEIÐBEININGA FRAMLEIÐANAD OG EFTIRFARANDI LÝSINGAR, SKAL FARA EFTIR LEIÐBEININGUM FRAMLEIÐANDA. KERFIÐ SKAL PRÓFA MEÐ STIGPRÓFUN.

1. FORPRÓFUN: SETJA SKAL 15 BARA ÞRÝSTING Á KERFIÐ. BÆTA SKAL ÞRÝSTINGI Á KERFIÐ NÆSTU 30 MÍNÚTUR. Á 10 MÍNÚTU FRESTI. EFTIR ÞAÐ SKAL ÞRÝSTINGUR STANDA Í 30 MÍNÚTUR OG MÁ ÞÁ EKKI FALLA MEIRA EN 0,6 BÖR.
ADALPRÓF SKAL FRAMKVÆMA STRAX EFTIR FORPRÓFUN. ÞRÝSTINGUR ER LÁTIN STANDA NÆSTU 2 TÍMA OG MÁ ÞÁ EKKI FALLA MEIRA EN 0,2 BÖR. SKRÁSETJA SKAL NIÐURSTÖÐUR.

ALLT EFNI OG FRÁGANSUR KERFISINS SÉ Í SAMRÆMI VIÐ ÁKVÆÐI ÍST 67 OG GILDANDI REGLUGERÐIR

ALLT EFNI SKAL HAFA LAGNAEFNISVOTTUN

STÆRÐ ENDALAGNA ø12 NEMA ANNAÐ SÉ TEKIÐ FRAM.

NAFNMÁL ø25 SAMSVARAR ø32x3,5 ÁLPEX
NAFNMÁL ø20 SAMSVARAR ø25x3,5 ÁLPEX
NAFNMÁL ø15 SAMSVARAR ø20x2,8 ÁLPEX
NAFNMÁL ø12 SAMSVARAR ø16x2,2 ÁLPEX

0 1000 2000 3000 4000 5000
1:50

Eðli breytingar	Af.	SÞ.	Dags.	Br.
*	SMS		17.09.2007	A

Svavar M. Sigurjónsson Byggingartæknifræðingur kt. 180867–3419

Verk: Íbúðarhús Hárlaugsstöðum Ásahrepp

Lagnir					Mkv:
Neysluvatnslagnir					Mkv: 1:50,20
Skýringar					Mkv:
Hannað: S.M.S.	Teiknað S.M.S.	Yfirfarið:	Dags: 16.09.2006	Verknr: 06–18	Teikn.nr: 401a

Samþykkt: