

H. Músson
 H. Músson
 Byggingarfræðingur
 Samþykkt af

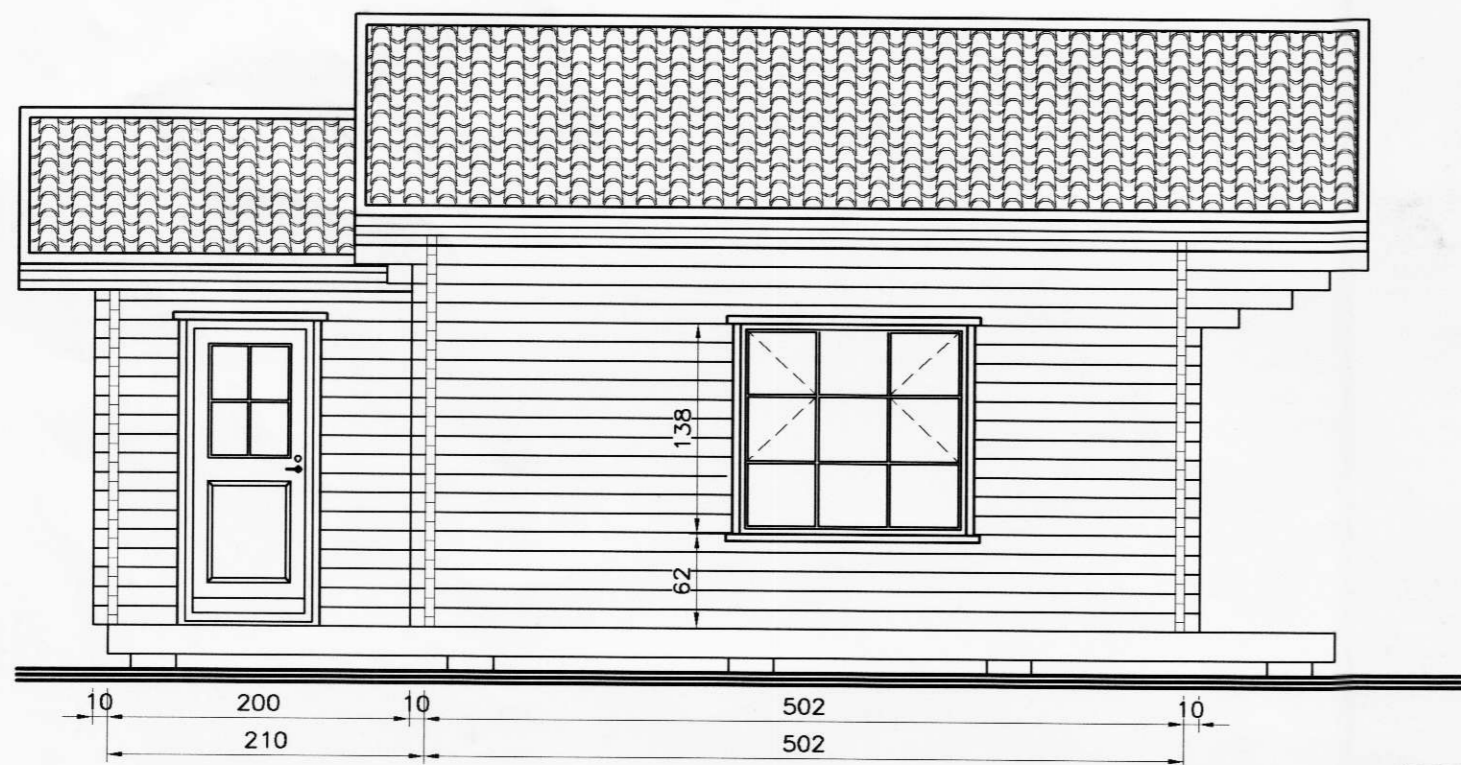

Vesturhlíð. 1:50

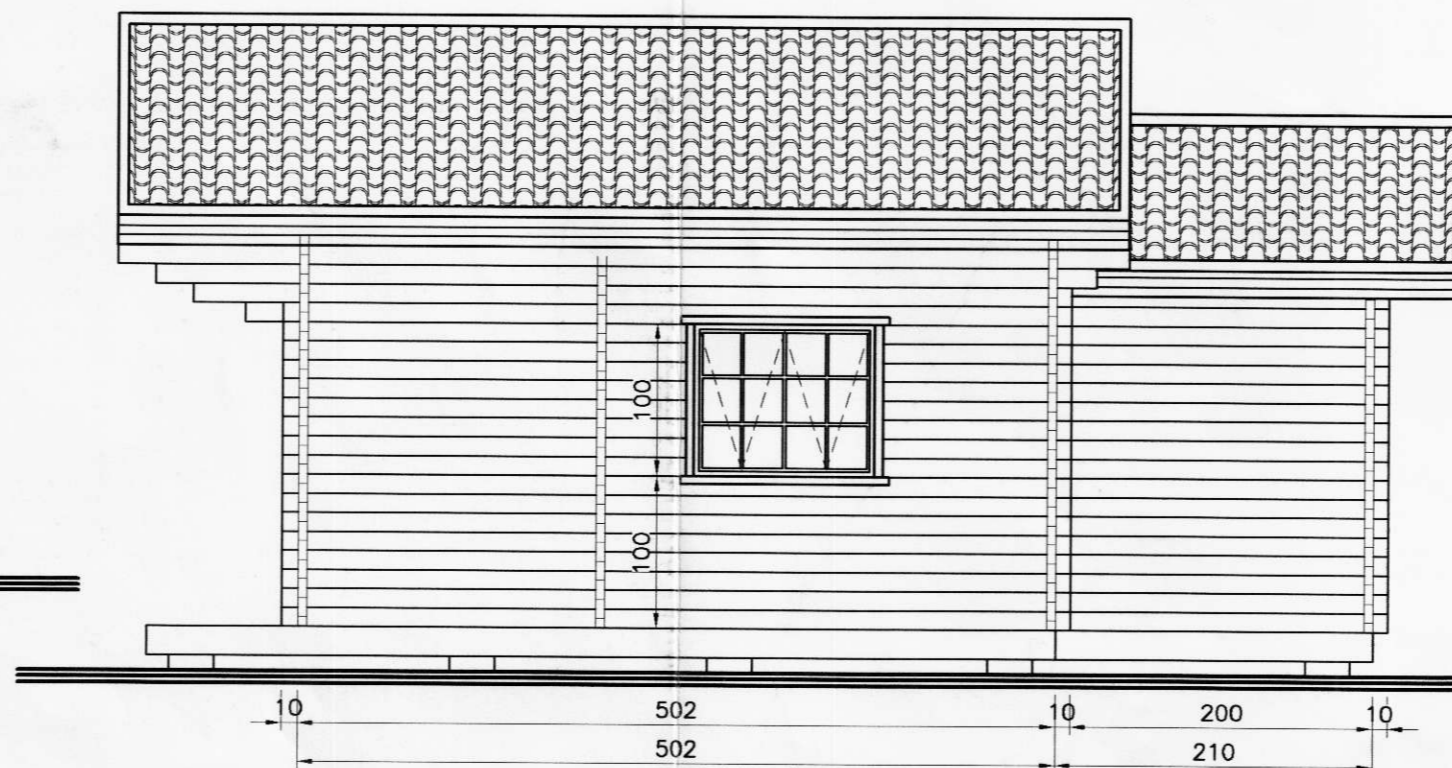

Austurhlíð. 1:50

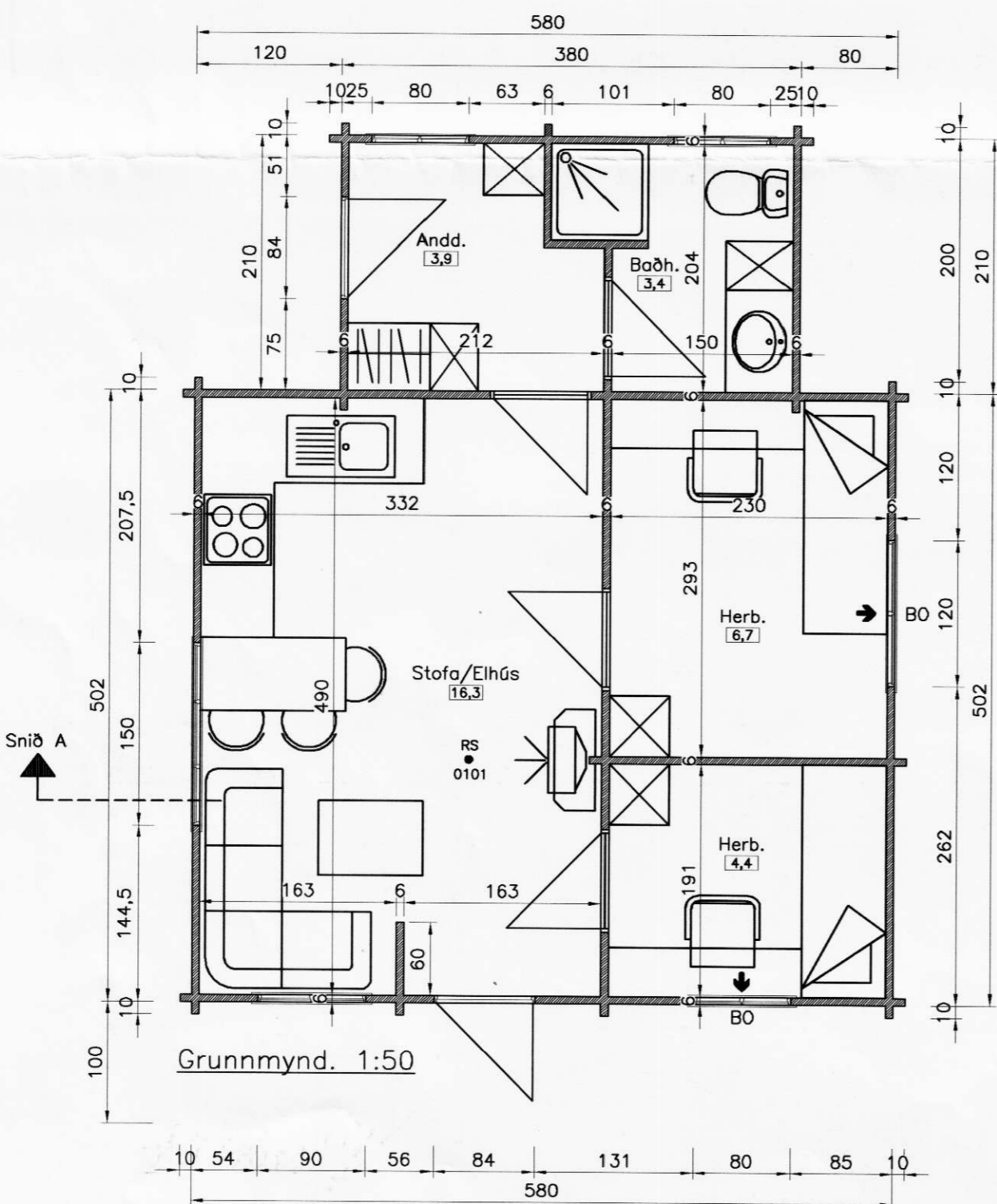

Grunnmynd. 1:50



Suðurhlíð. 1:50

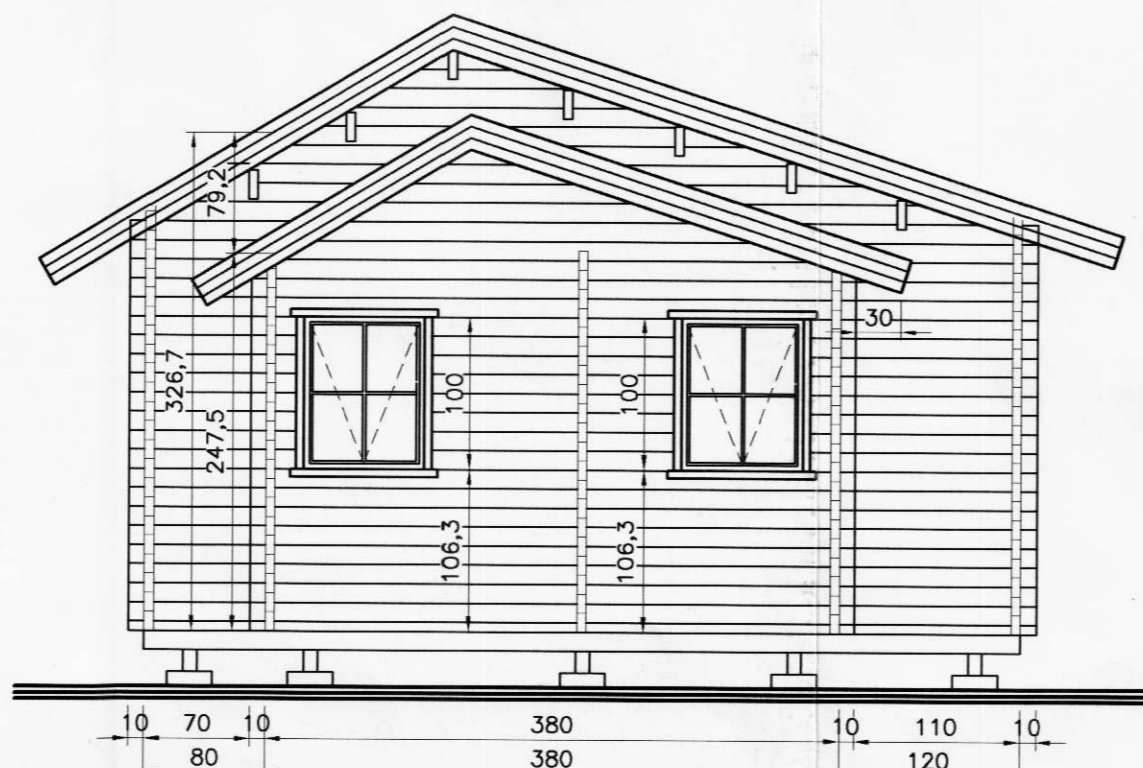

Norðurhlíð. 1:50

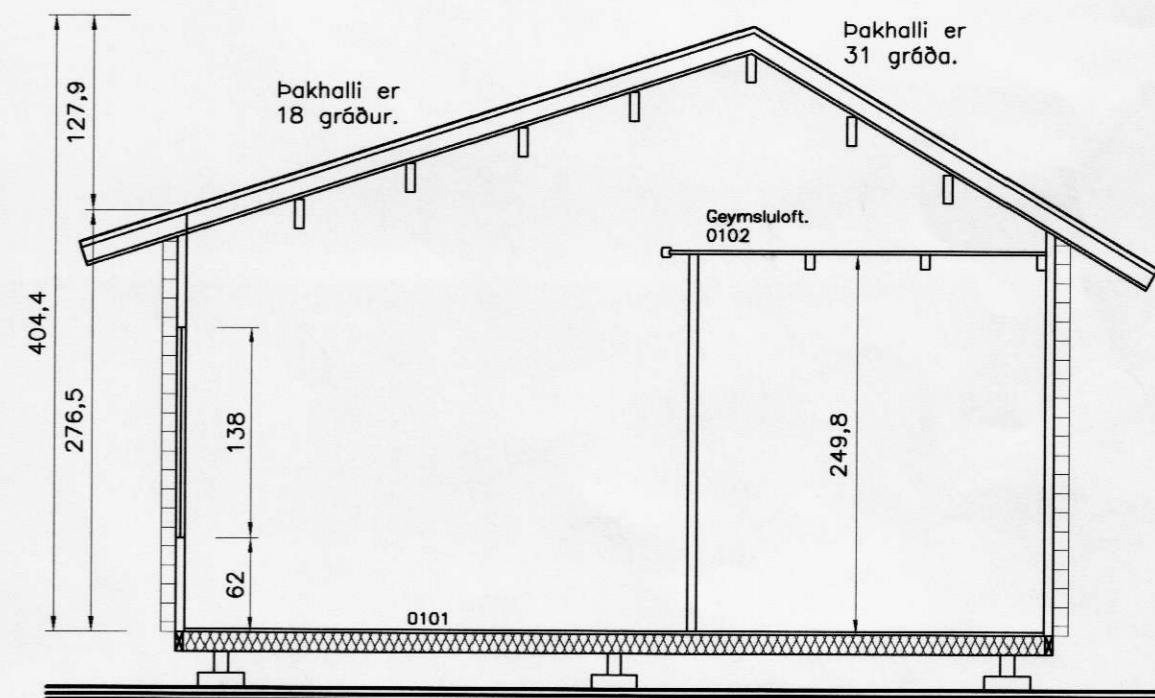

Snið A. 1:50

Byggingarlýsing:

Húsið er framleitt úr 60x100mm timburbjálkum. Húsið hvílir á steyptum súlum. Milliloft er úr timbri og einangrað með 50mm steinull. Þak er gert úr timbursperrum og klætt lituðu þakstáli eða þakpappa. Þak og niðurtekið loft er einangrað með 150mm steinull. Gluggar eru úr timbri með tvöföldu gleri. Húsið er hitað upp með rafmagn. Einangraður tengikassi úr plasti (117x147x90sm) kemur undir húsið til tengingar fyrir kalt vatn og rafmagn. Frárennislagnir fyrir skópl eru tengdar rotró. RS • táknað staðsetningu á reykskjnjara. BO → táknað björgunarop í glugga (mín. 50x50 ljósmál) sbr. byggingarreglugerð. Í húsið kemur handslökkvitæki af viðurkenndri gerð og stærð. Veggir, milliloft og þök skulu vera E30. Nota skal viðurkenndar rotrær samkv. reglum Hollustuverndar ríkisins.

Stærðir:
 Sjá skráningartöflu.
 Grunnflötur er 37,1m²
 Geymsluloft er 13,1m²

H.S.Á. TEIKNISTOFA

HARALDUR S. ÁRNASON - KT: 120149-2539 • HARA ehf. - KT: 531101-2860
 SUNNUHLÍÐ 12 - 603 AKUREYRI
 Sími: 464-6800 • FAX: 464-6801 • GSM: 861-6616
 hara@hara.is • www.hara.is

Frístundahús í landi Sumarliðabæjar I, Sumarhlíð.

VERKHEITI				VERK NR 06-1213	
HEITI TEIKNINGAR				TEIKNING NR 1302	
Grunnmynd, útlit og snið.					
HANNAD	SHR	TEIKNAD	SHR	YFIRFARID	DAGS 02.10.2006
BREYTT	1		2	3	4
				KVARDI	1:50
				5	