

Samþykkt af byggingarnefnd Ásahrepps
 dags 1. Mars 07

Sérmynd 1
 1:5 1701

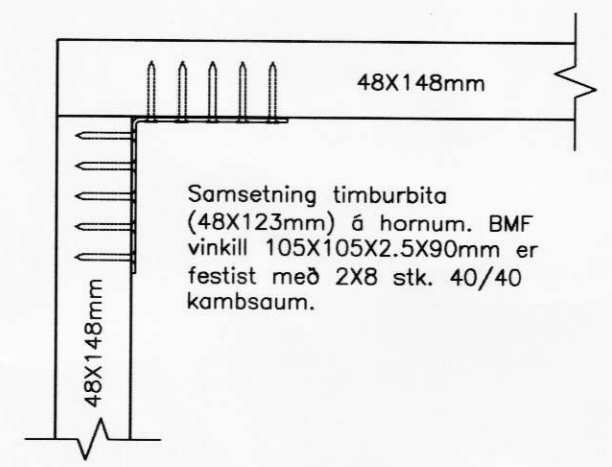

Samsetning timburbita (48X123mm) á hornum. BMF vinkill 105X105X2.5X90mm er festist með 2X8 stk. 40/40 kamsaum.

Sérmynd 2
 1:5 1701

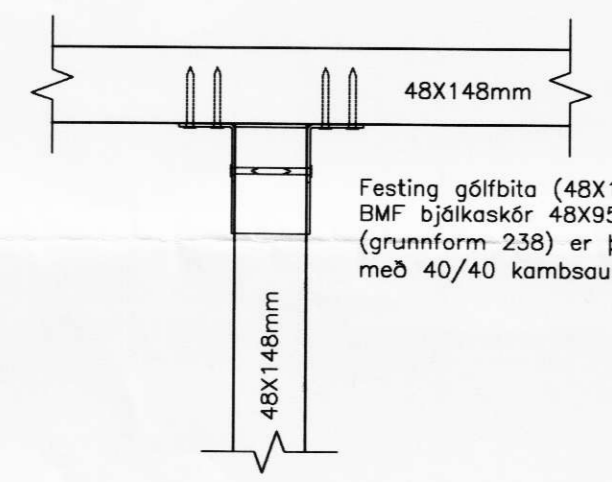

Festing gólfbita (48X123mm). BMF bjálkaskór 48X95 (grunnform 238) er þéttneglíst með 40/40 kamsaum.

Sérmynd 3
 1:5 1701

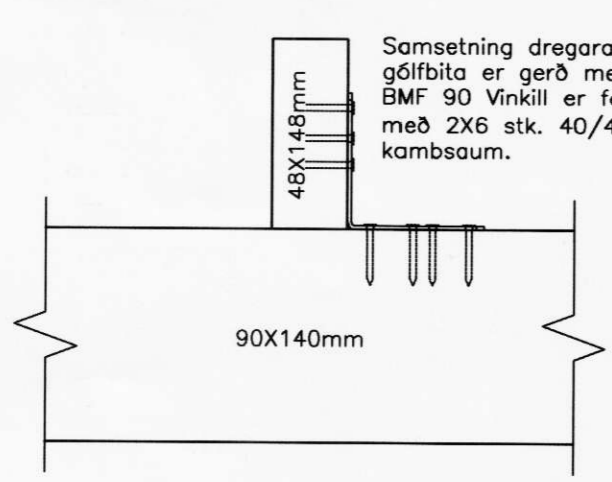

Samsetning dregara við gólfbita er gerð með BMF 90 vinkill er festist með 2X6 stk. 40/40 kamsaum.

Sérmynd 4
 1:5 1701

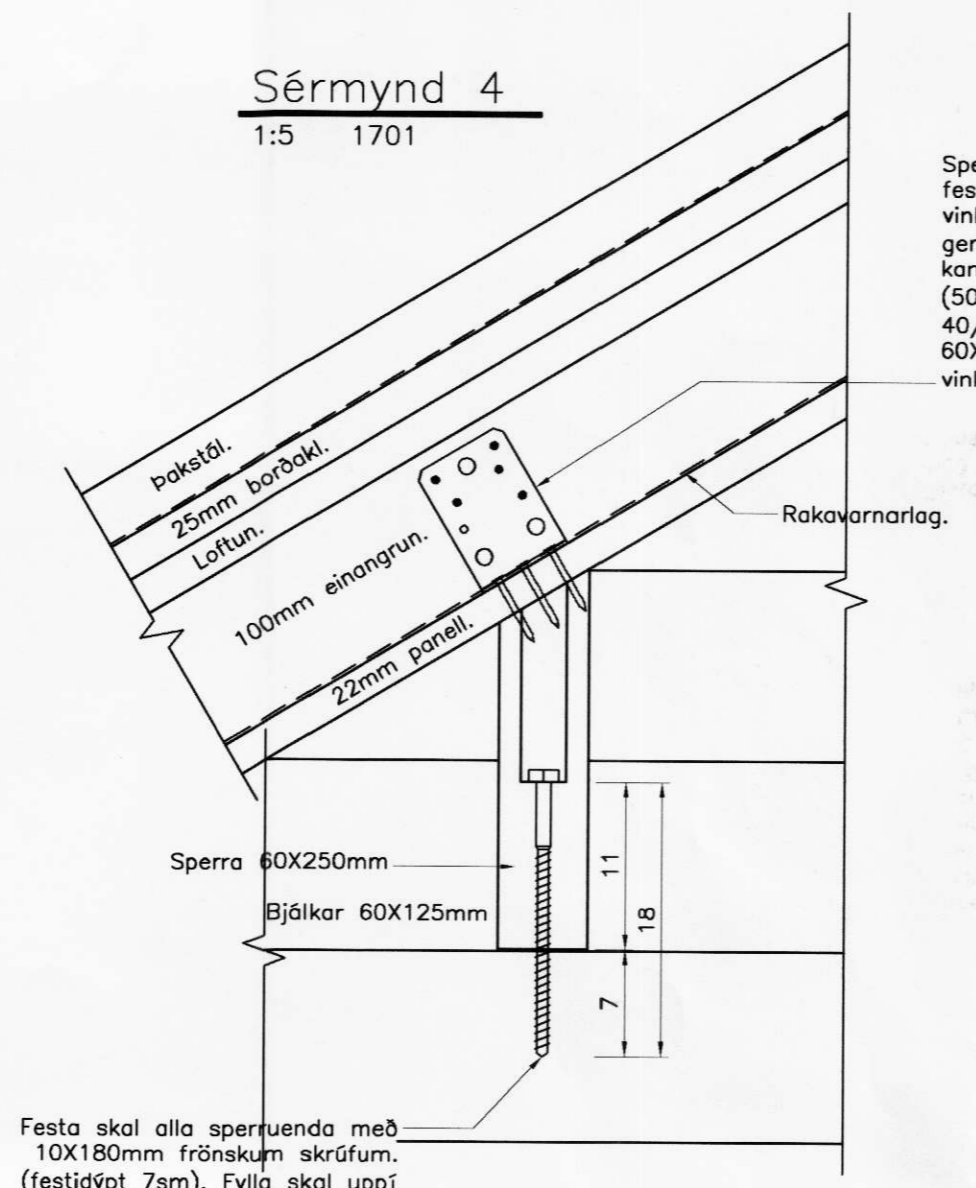

Festa skal alla sperruenda með 10X180mm frönskum skrúfum. (festidýpt 7sm). Fylla skal uppí gat með t.d. kitti eða öðrum viðurkenndum efnum.

Sperra 50X125mm skal fest niður með BMF 90 vinklum. Negling skal gerð með 5stk 40/40 kams. í sperru (50X125mm) og með 40/75 kams. í sperru 60X250mm. Setja skal vinkla sikk/sakk.

EDA

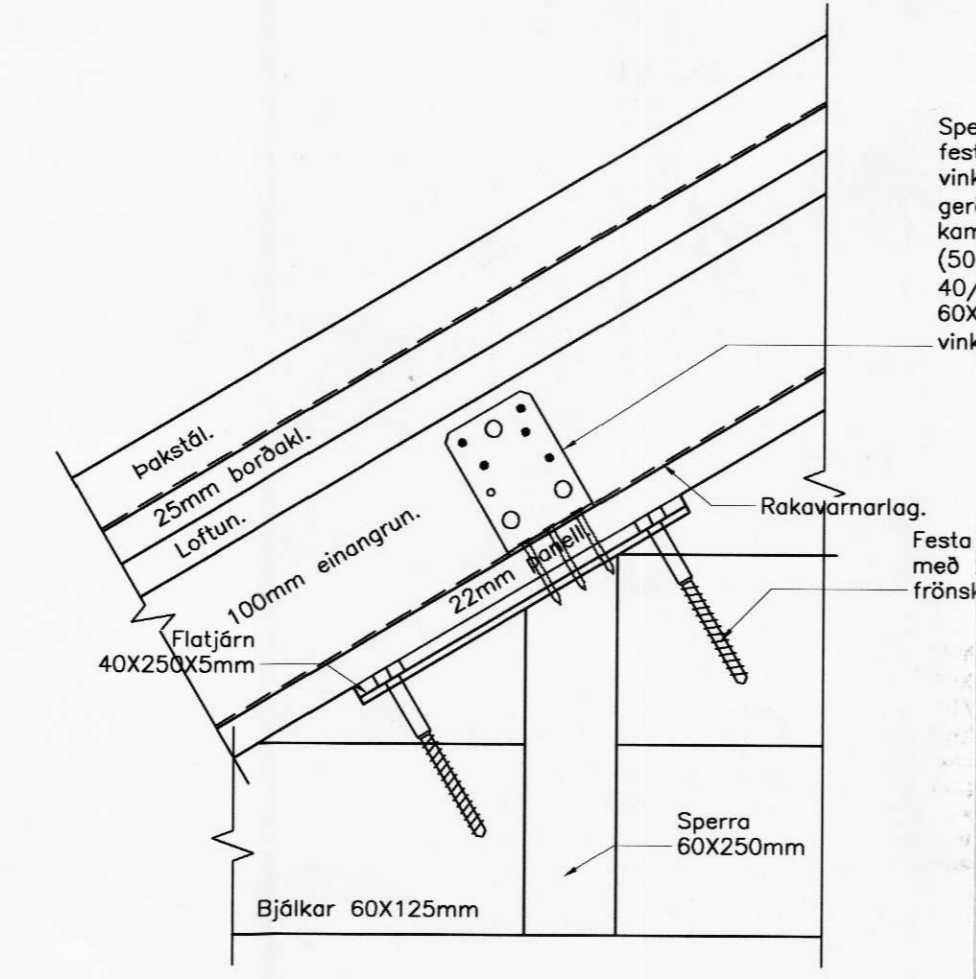

Sperra 50X125mm skal fest niður með BMF 90 vinklum. Negling skal gerð með 5stk 40/40 kams. í sperru (50X125mm) og með 40/75 kams. í sperru 60X250mm. Setja skal vinkla sikk/sakk.

Festa skal flatjárn með 2X10X120mm frönskum skrúfum.

Sérmynd 5
 1:5 1701

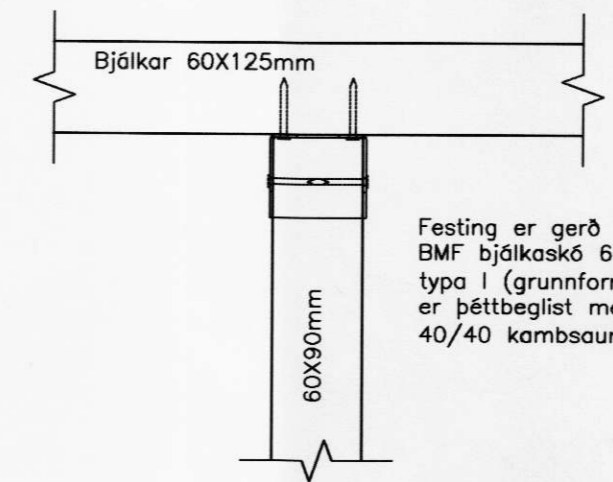

Festing er gerð með BMF bjálkaskó 60X100 typra I (grunnform 260). er þéttneglíst með 40/40 kamsaum.

Ath.

Sjá Grunnmynd gólfbita, þakviðar, sáluplan og snið. á teikn. nr. 1701.
 Sjú Snið á teikn. nr. 1702.
 Sjú Festingar og teinar. á teikn. nr. 1703.

Bjálkahús gert eftir teikningum framleiðanda.

H.S.Á. TEIKNISTOFA

HARALDUR S. ÁRNASON - KT: 120149-2539 • HARA ehf. - KT: 531101-2860
 SUNNUHLÍÐ 12 - 603 AKUREYRI
 Sími: 464-6800 • Fax: 464-6801 • GSM: 861-6616
 hara@hara.is • www.hara.is

H.S.Á.

Frístundahús í landi Sumarliðabæjar I, Sumarhlíð.

HEITI TEIKNINGAR		Snið.		VERK NR	06-1213
HANNAD		SHR	TEIKNAD	SHR	YFIRFARID
DAGS		17.10.2006	KVARDI		1:5
BREYTT	1	2	3	4	5