

Semipykki af byggingarmynd Asahrepps dags. *A. M. 07*

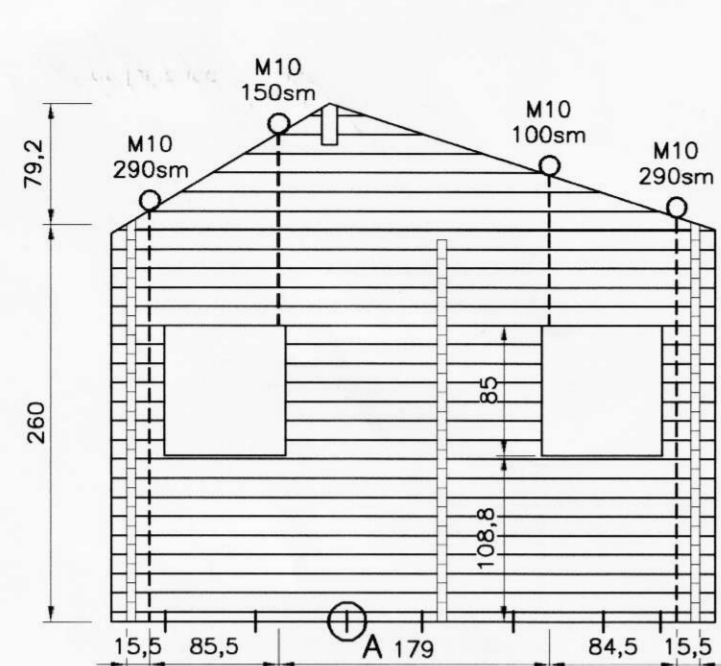

Austurhlíð. 1:50

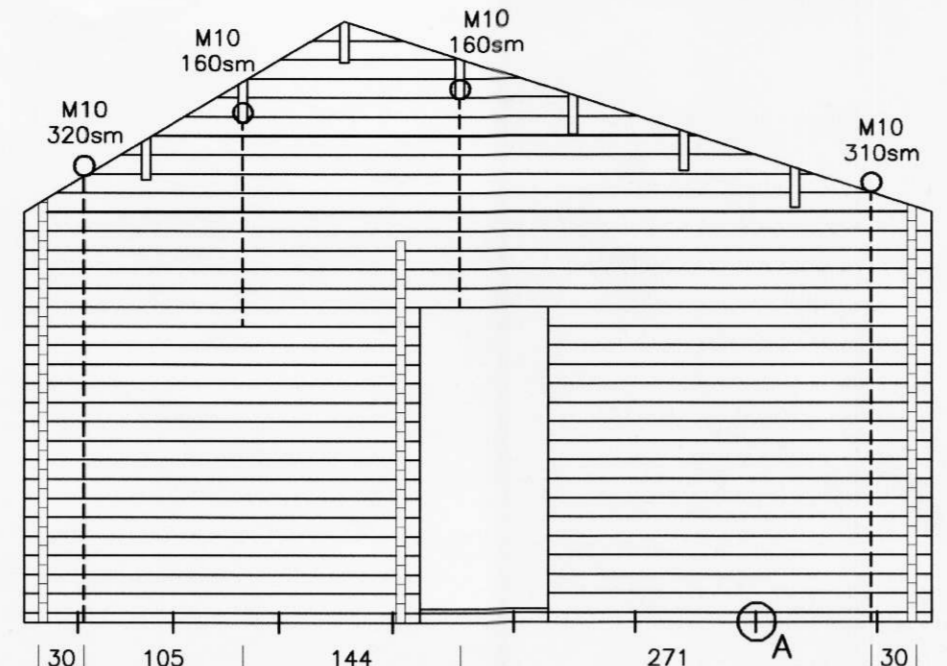

Austurhlíð. Mkv.1:50

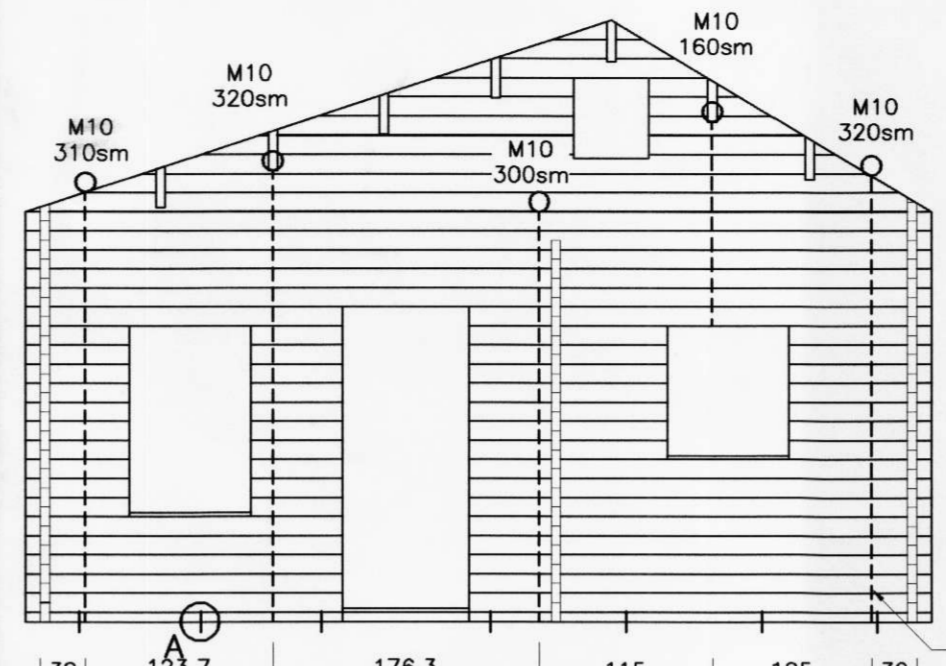

Vesturhlíð. Mkv.1:50

10mm stálteinn komi í gegnum timburbjálka. Að ofan skal sjóða 40X40X4mm flatjárn á endan á honum, taka skal lárétt snið að ofan fyrir flatjárn. Að neðan komi ró og skinna (Ø40) á tein og hann síðan hertur samkv. fyrirmælum framleiðanda húss.

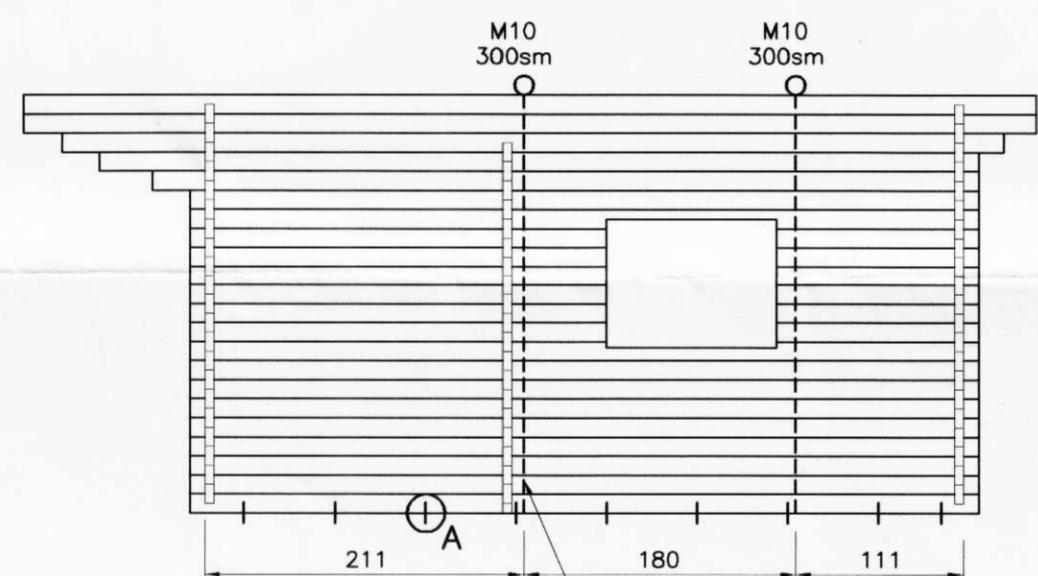

Suðurhlíð. Mkv.1:50

10mm stálteinn komi í gegnum timburbjálka. Að ofan skal sjóða 40X40X4mm flatjárn á endan á honum, taka skal lárétt snið að ofan fyrir flatjárn. Að neðan komi ró og skinna (Ø40) á tein og hann síðan hertur samkv. fyrirmælum framleiðanda húss.

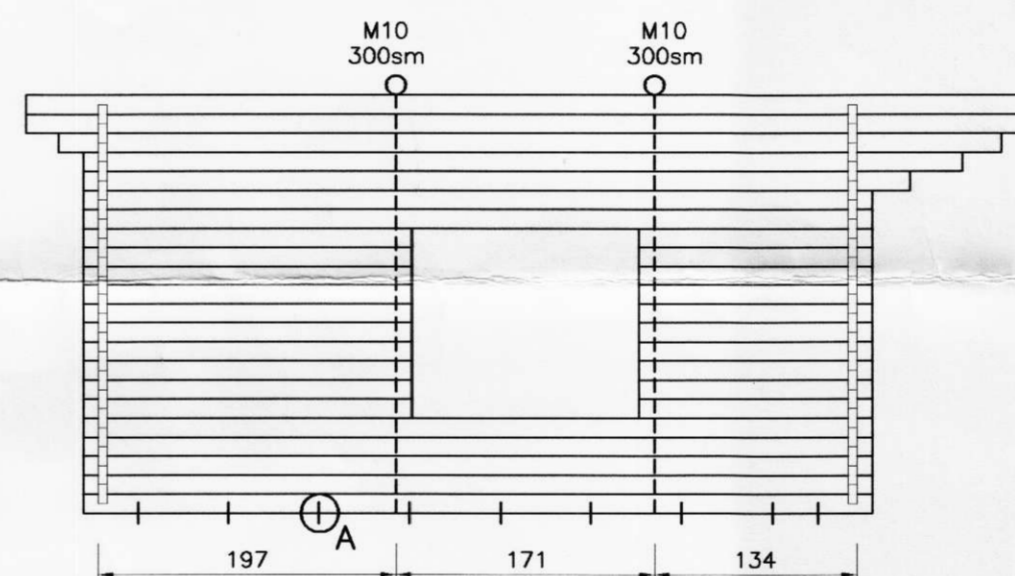
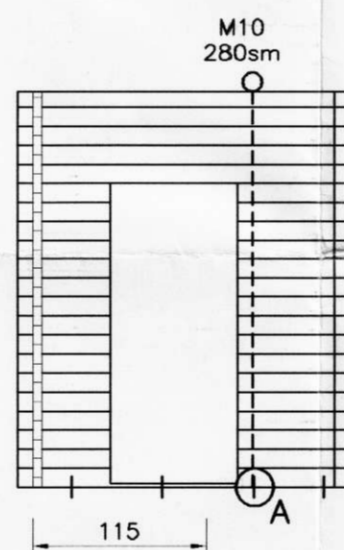
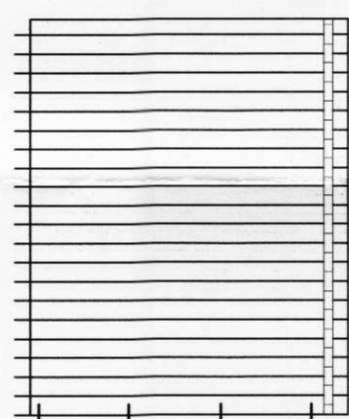

Norðurhlíð. Mkv.1:50

**Skýringar:**

Við uppsetningu er mælt með að veggjbjálkar séu skrúfaðir saman eftir þörfum með 6,0X120mm skrúfum. Borad sé niður í miðjan bjálka og bjálkinn síðan festur. Fylla skal uppí gatið með t.d. kítli eða öðrum viðurkenndum efnum. Mælt er með að bjálkarnir séu þéttir með þakningum. Til að þétta bjálkana er mælt með að setja þakningu á ysta tappa bjálkans.

**Ath.**

Sjá Grunnmynd gólfrita, þakviðar, súluplan og snið. á teikn. nr. 1701. Sjá Snið á teikn. nr. 1702. Sjá Festingar og teinar. á teikn. nr. 1703.

Bjálkahús gert eftir teikningum framleiðanda.

**H.S.Á. TEIKNISTOFA**

HARALDUR S. ÁRNASON - KT: 120149-2539 • HARA dhf. - KT: 531101-2860  
SUNNUHLÍÐ 12 - 603 AKUREYRI  
SÍMI: 464-6800 • FAX: 464-6801 • GSM: 861-6616  
hara@hara.is • www.hara.is

*H.S.Á.*

**Fristundahús í landi Sumarliðabæjar I, Sumarhlíð.**

HETTI TEIKNINGAR				VERK NR 06-1213	
Festingar og teinar.				TEIKNING NR 1703	
HANNAD	SHR	TEIKNAD	SHR	YFIRFARID	DAGS 17.10.2006
BREYTT	1		2		3
					4
					5

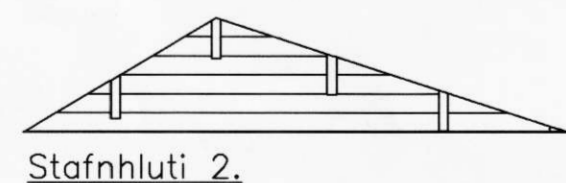

Stafnhluti 2.

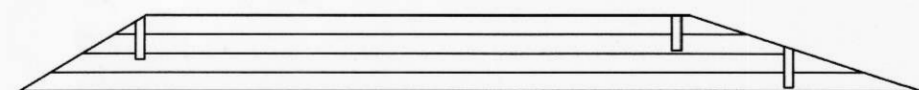

Stafnhluti 1.

Allir stafnhlutar koma skrúfaðir saman (í viðurkennt lím) frá framleiðanda hússins.

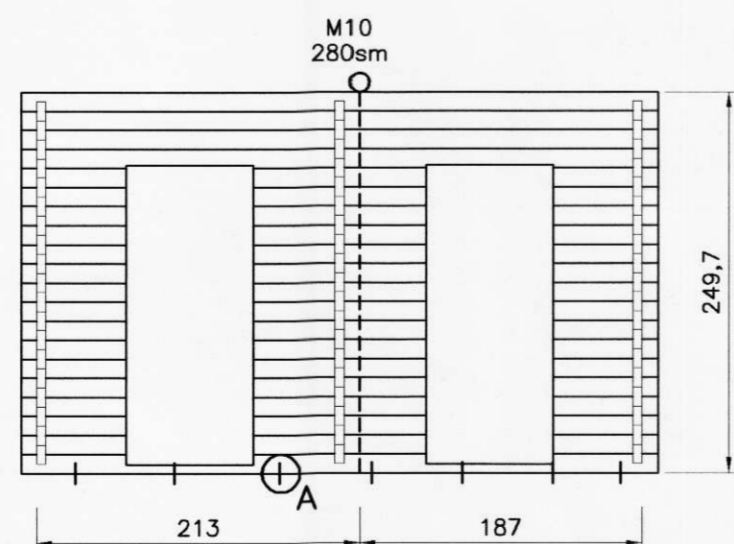

**Sniðm. A. (texti)**

Neðsti bjálkinn er festur með 10X120mm franskri skrúfu (festidýpt 7sm). Sökkva skal skrúfu í bjálka og fylla yfir með t.d. kítli eða öðrum viðurkenndum efnum.

