

7558

Skráningartafla: Sumarliðabær lóð		Skrásetjari: Guðjón Steinsson															
Landnúmer: 165347		Kennitala: 031054-2499															
Matahlutanúmer: 01		Dags: 24.11.2004															
Uppskipting og lýsing		Útgáfa: 4.016															
D0	D1	D2	D3	D4	D5	D5M	D6	D7	D8	D9	D10a	D10b	D11	D12	D16	D17	
Lokun	Rými hæð-röð	Notkun texti	Höfuð-flokkun	Eignar-hæð	Stærðir	Brúflötur m²	Stígur m²	Op m²	Brúflötur m²	Brúflötur sh x 1,8	Sáamæð min	Sáamæð max	Brúflötur m²	Nafnlötur m²	Brúflötur m²	Skipa-rúmmál m³	
		Matahluti			127,2	6,2	2,6	0,0	93,0	1,6			307,6	82,5	91,4	240,637	
		Botn											17,4				
	01	1. hæð			127,2	6,2	2,6	0,0	93,0	1,6			290,2	82,5	91,4		
A	0101	Sumarbústaður	N	0101	86,8				86,8		2,40	3,75	259,1	76,3	86,8	2,99	226,137
A	0102	Milliloft	N	0101		6,2			6,2	1,6				6,2	4,6		
A	0103	Ris	V	0101	40,4						0,00	1,36	31,1				
C	0104	Pallur	S	0101	12,5				12,5							1,00	12,500
Athugasemdir																	
Sameignir sumra																	
Eignarhald																	
	Eignar-hæð	Notkun texti	Brúflötur m²	Skipa-rúmmál m³	Séræign m²	Séræign og sameign m²											
	0101	Sumarbústaður	91,4	240,637	240,637												
	Alls		91,4	240,637	240,637												

Skráningartafla

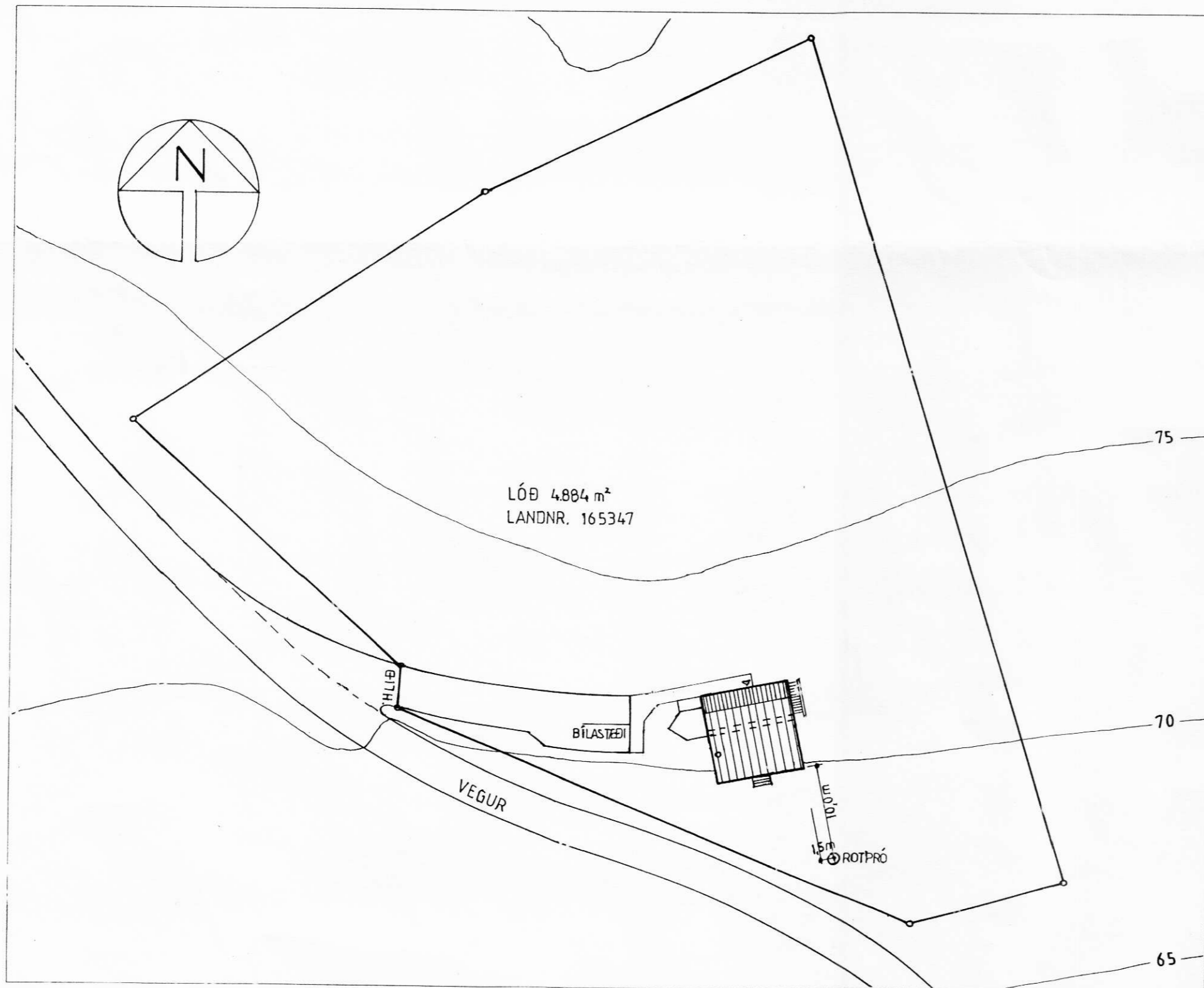

Afstöðumynd

1 : 500

LÝSING Á HVAD SÓTT ER UM:

Sótt er um leyfi til byggja til suðurs við núverandi bústað. Þá er einnig sótt um leyfi til að byggja pall með léttu skyggni yfir til vesturs.

BYGGINGARLÝSING:

Viðbygging (ásamt núverandi bústað) skal fullnægja öllum þeim kröfum sem settar eru fram í 115. grein Byggingarreglugerðar (Stjtið. B, nr. 441/1998), ásamt tilvísuðum greinum.

Undirstöður viðbyggingar verði 200 mm steinsteyptir sökklar og botnplata verði steinsteypt. Undirstöður undir pall verði steypar súlur, 300 mm í þvermál. Ofan á undirstöður palls festist 3"x6" gagnvarðir furudregarar með BMF skóm, D 75 x 70, með ásoðnum kambstálsteinum. Undirstöður nái niður á fast og frostfritt.

Á pall komi 22x95 mm gagnvarin furuborð; amk. 5 mm bil sé á milli borða.

Þak skyggnis verði úr timbri og berist af 4" x 4" gagnvörðum furustoðum og dregurum. Sperrur skyggnis verði úr 2" x 5" furu, c/c 600 mm. Þakfletir klæðist með tveimur lögum af þakpappa á undirþak úr 21 mm. vatnspólnum krossvið. Undirlagsspappinn verði Icopal Base 550 og festist með skrúfum í rósettur, 40 mm. í þvermál, og skulu festingar miðast við vindálag skv. ÍST 12. Yfirborðsspappinn verði Icopal Top 500 sem bræðist á undirlagsspappann. Allur frágangur við pappalögnina skal vera af bestu gerð og í samræmi við forskrift framleiðanda. Að neðan klæðist skyggni með útipanil. Þakhalli skyggnis verði amk 1:50 að niðurföllum.

Útveggir verði timburgrindarveggir úr 2" x 5" furu. Í grind einangrist með 5" þéttu milli stoða, c/c 600 mm.

Á grind að innanverðu komi rakavarnarlag (þólplast) og 27 mm lektur (lagnabil). Klæðning að innanverðu verði 13 mm harðgifspl. Á grind að utanverðu komi vindvörn, 12 mm vl. krossviður. Þar utan við komi 25 mm útlektulistar (loftunarbíl). Yst klæðist útveggir með 2 x 22 mm standandi klæðningu úr gagnvörðum furuborðum eins og núverandi hús.

Þak verði úr 2" x 9" sperrum, DK 18, c/c 600 mm. Einangrun á milli sperra verði 8" steinull (þakull) með áfastri vindvörn. Loftunarbíl verð 25 mm. Festa skal þakull með 2 mm stálvír, c/c 300 mm. Neðan á sperrur komi rakavörn (þólplast), 27 mm lagnagrind og 13 mm gifsplötuklæðning. Ofan á sperrur klæðist með 1" x 6" furuborðum og þakpappa. Yst klæðist þakfletir með galvaniseruðu búrústáli.

Gluggar og hurðir smíðist úr Oregon furu. Í opnanleg fög og hurðir skal innfræsa og setja í þéttlista úr neopren eða öðru viðurkenndu efni. Þeir skulu liggja í sama fleti og mynda samfellda þéttingu.

Gluggar, hurðir og opnanleg fög skulu standast slagregnsprófanir RB fyrir að lágmarki 1100 Pa. Gler verði tvöfalt K-gler.

Útveggir verði grænir, gluggar og hurðir rauð og þakverði koksgrátt í takt við núverandi hús.

BRUNAVARNIR:

Skorsteinn verði járnþápa með 50 mm þéttull kringum stálkjarna. -Allur frágangur járnþápuskorsteins og kaminu skal uppfylla kröfur Byggingarreglugerðar og reglugerðar um brunavarnir í byggingum. -Veggir og þak bústaðarins skulu eigi vera brunatæknilega lakari en EI 30 og klæðningar amk. í flokki 2.

-Í bústaðinn komi reykskynjarar og handslökkvitæki af viðurkenndri gerð og stærð. -Björgunarop: Sjá teikningar þessar.

ARKITEKTAHÖNNUN ehf

Kennitala 531201-4180
 PÉTUR ÖRN BJÖRNSSON ARK. FAI
 TEIKNISTOFNA TÚNGÖTU 14, 101 RVK
 VS. 551 0160 HS. 551 0101

Heiti verks:		
Sumarbústaður á lóðarskika úr landi Sumarliðabæjar		
Heiti teikningar:		
Skráningartafla, byggingarlýsing og afstöðumynd		
Mkv:	Nr. teikningar:	Dags:
1 : 500	01	24 .11. 2004
Verknr.:		Teiknað
		P.Ö.B

