

Snið A - A

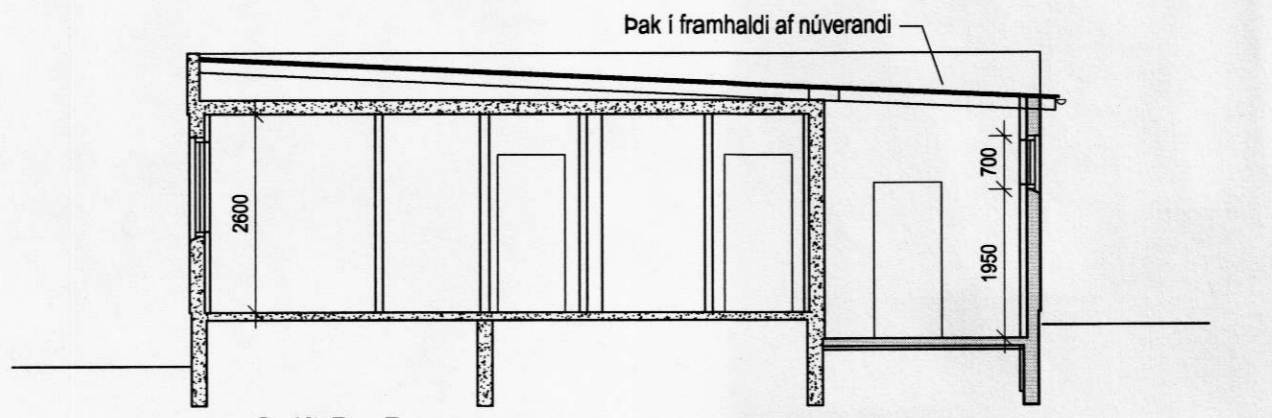

Snið B - B

SAMÞYKKT
03. JÚNÍ 2009
af bygg. nefnd Rangárbings bs.

Stutt byggingarlýsing:

Byggt verður við vesturgafi núverandi íbúðarhúss sem er steinsteypt með steyptri loftplötu og bárujárnspaki, byggt árið 1969 - stærð 145,0 m² matshluti 03

Gólf í viðbyggingu verður 350 mm lægra en gólf núverandi húss

Gólfplata og útveggir verða steinsteyptir, einnig milliveggur við þvottahús / bílskúr - stofu

Þak: Timbursperrur, borðaklæðning, pappi og bárujárn

Yfirborð þaks samræmist núverandi þaki, sömuleiðis steypur kantur að sunnan- og vestanverðu

Einangrun: Undir gólfplötu einangrist með 75 mm plasti, útveggir einangrist með 100 mm plasti og múrhúðist, þak einangrist með 200 mm þakull

Loft í sólstofu niðurtekið, plötuklætt eða panill, loft í bílskúr, þvottahúsi og geymslu plötuklæðist neðan á grind á sperrur

Tvöfalt verksmiðjugler í gluggum

Stærð viðbyggingar: 74,7 m² 254,0 m³

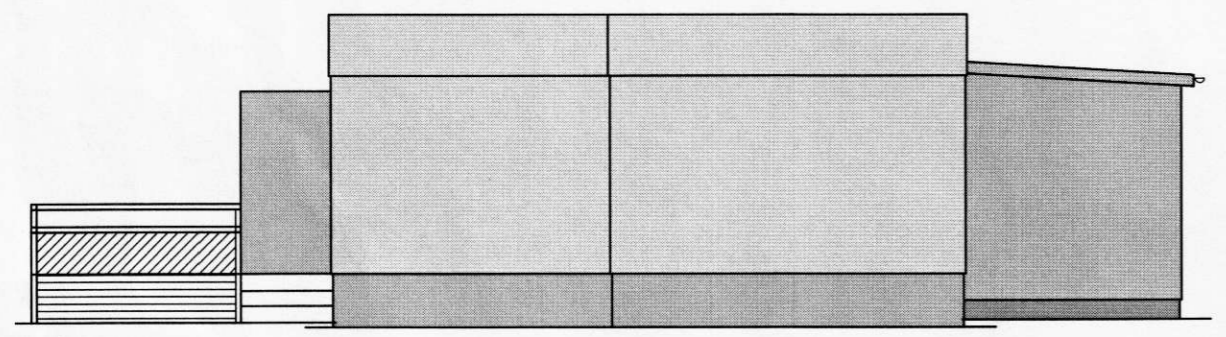

Austurhlíð

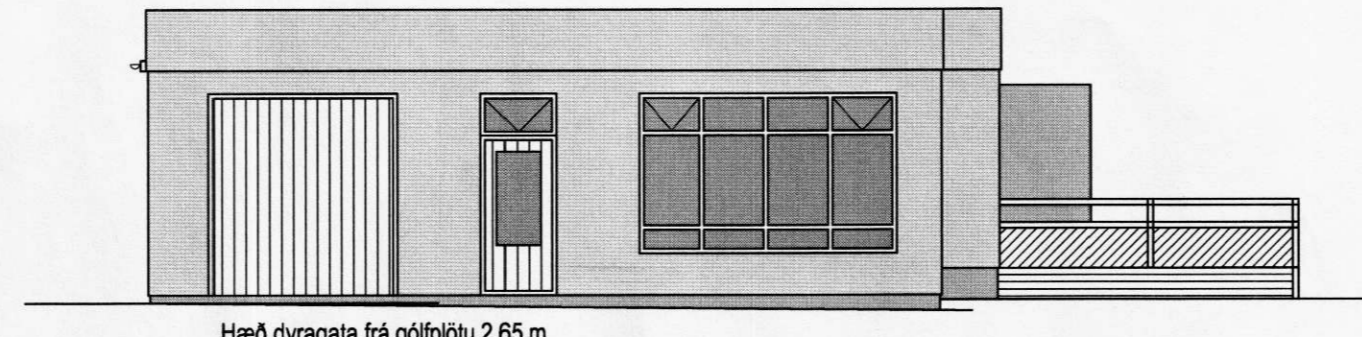

Hæð dyragata frá gólfplötu 2,65 m

Vesturhlíð

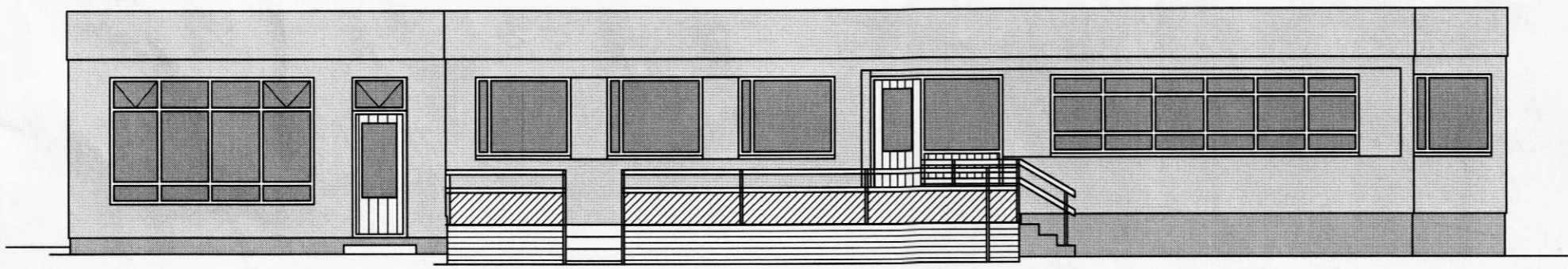

Suðurhlíð

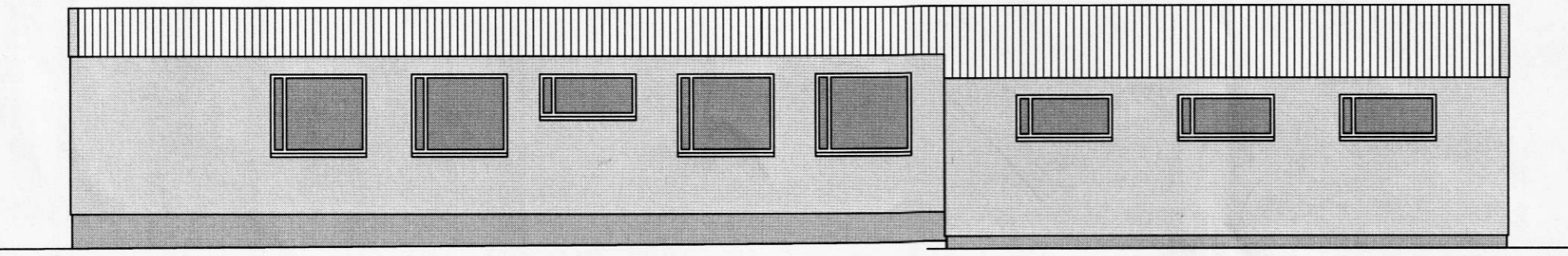

Norðurhlíð

BR.			
VERK Syðri-Hamrar 2 - 165317 - , Ásahreppi, Rang.			
Viðbygging við íbúðarhús - bílskúr Grunnmynd, snið og útlit		HANNAD M.S.	TEIKNAD M.S.
		KT. <i>Sinn</i>	180160-31099
KVARÐI 1:100		REYKJAVÍK 07.04.2009	
BYGGINGAÞJÓNUSTA BÆNDASAMTAKA ÍSLANDS		VERK NR.	TEIKN. NR.
BÆNDAHÖLLINNI, HAGATORGI, REYKJAVÍK sími: 5630300		1004-01	A1