

Samþykkt af byggingarnefnd Ásahrepps,

dags. 29.10.04

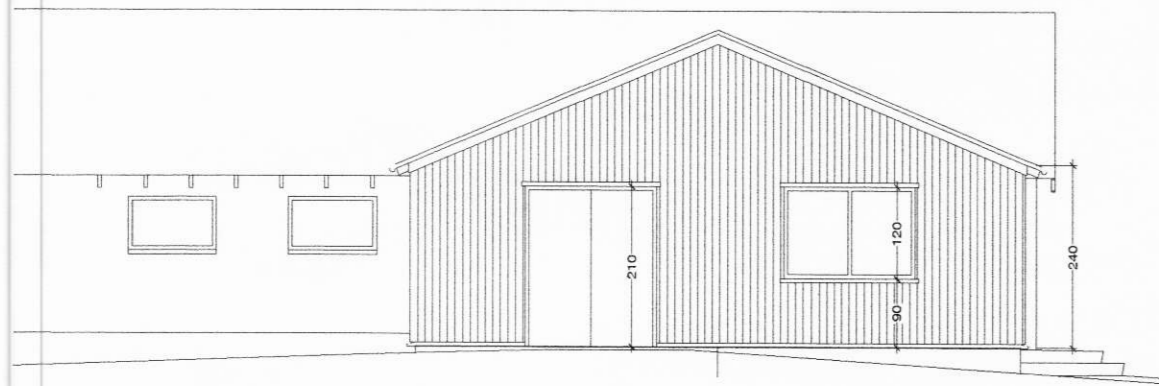

SUBURGAFL. M.kv 1:100

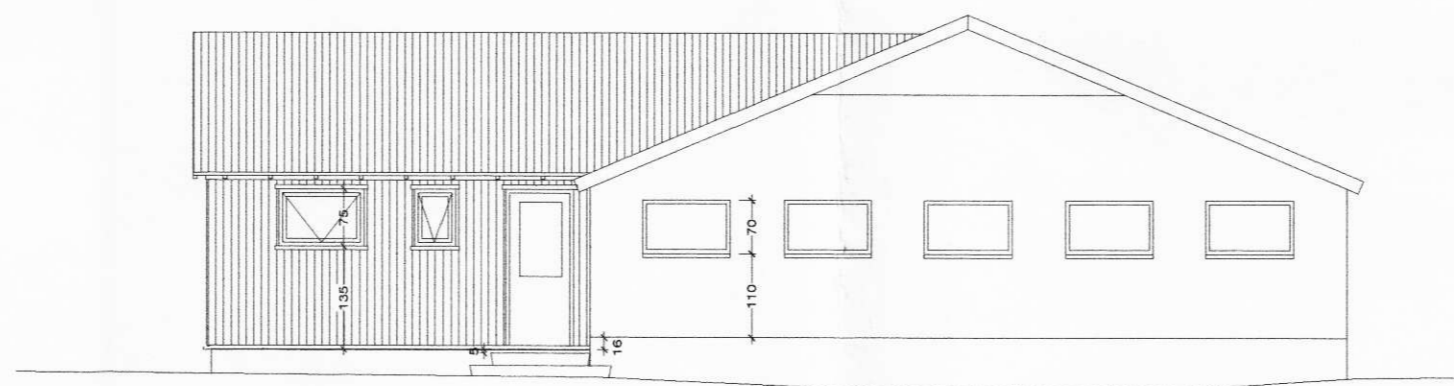

AUSTURHLIÐ. M.kv 1:100

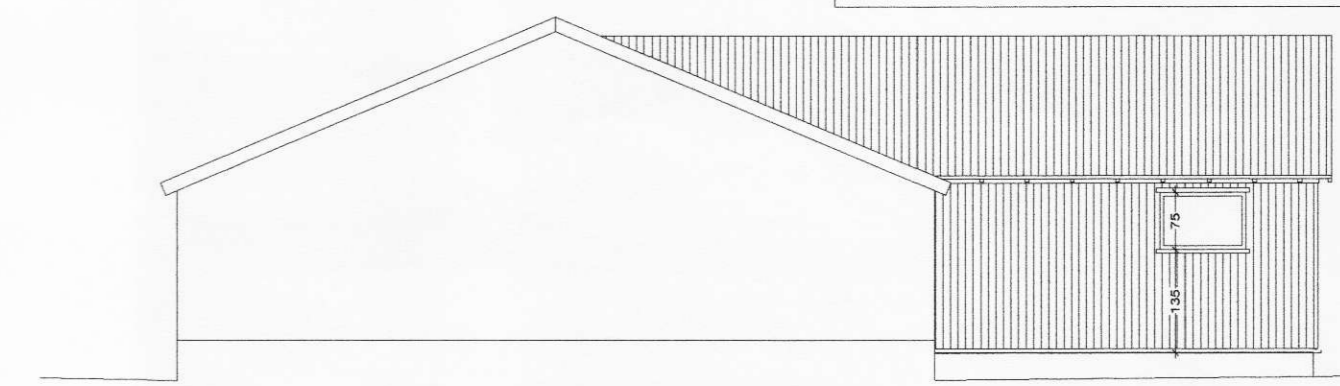

VESTURHLIÐ. M.kv 1:100

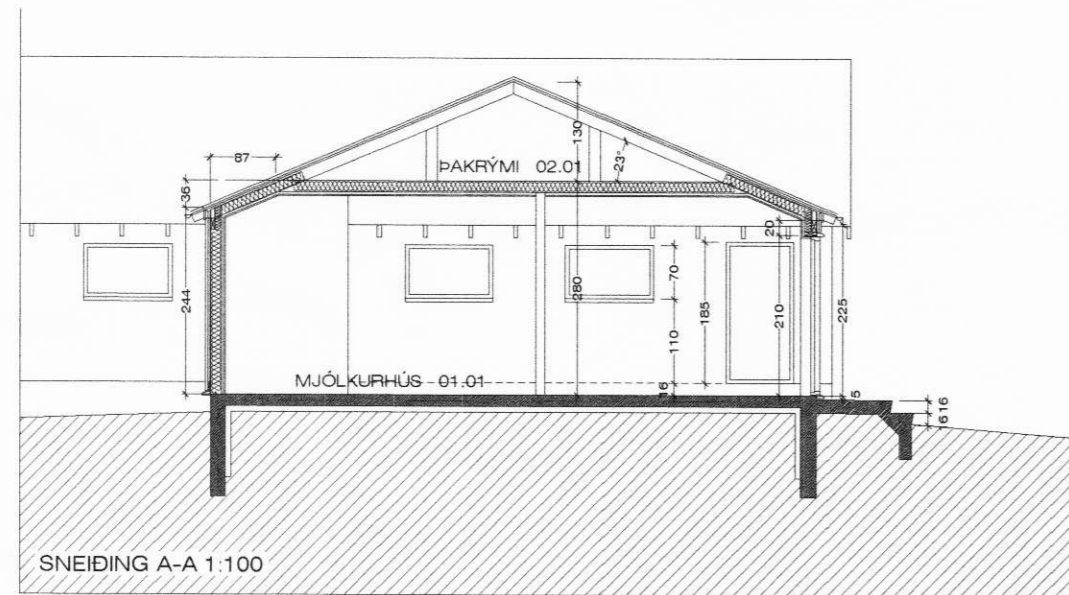

SNEIÐING A-A 1:100

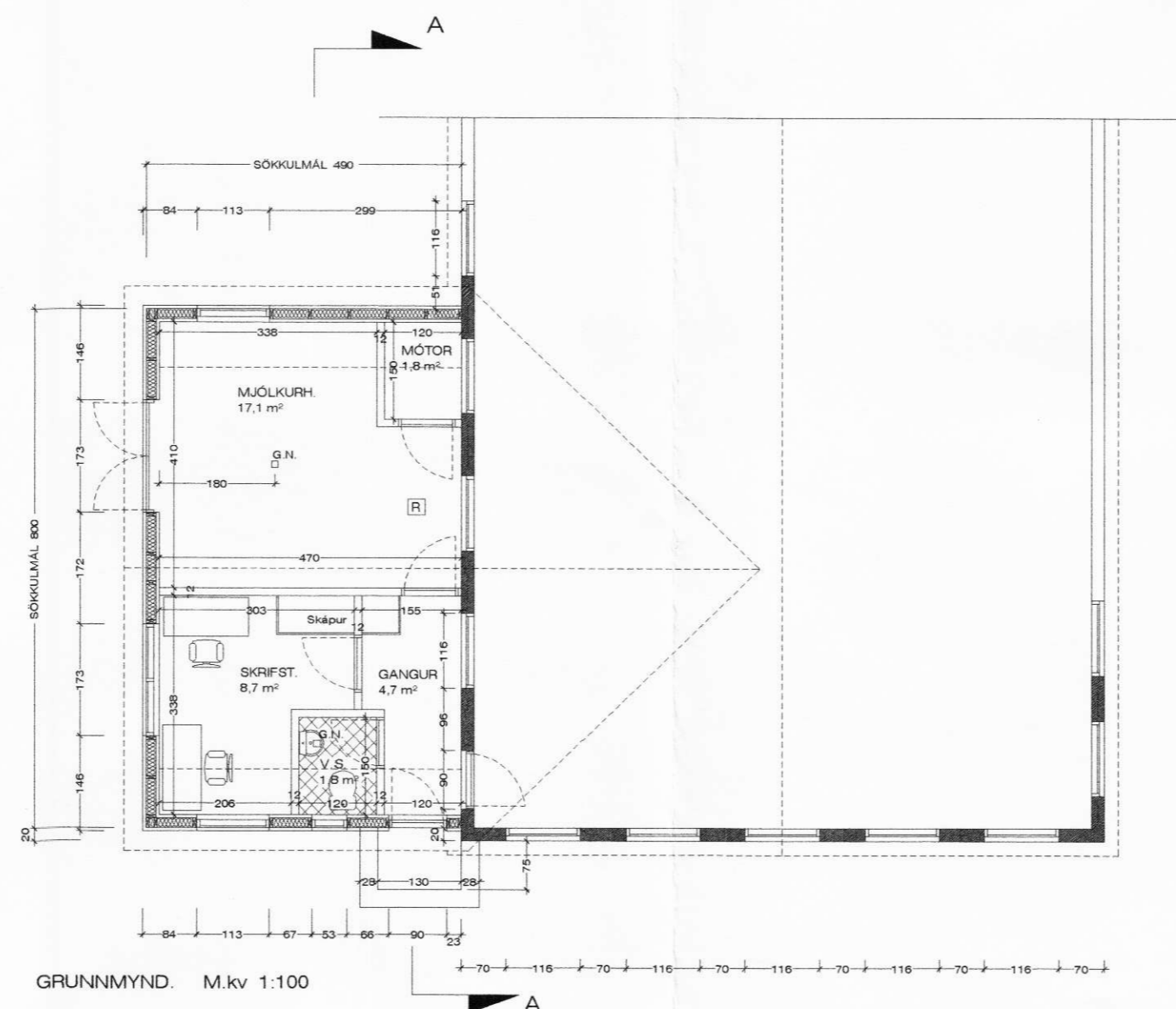

GRUNNMYND. M.kv 1:100

SYÐRI-HAMAR, ÁSAHREPPI
Mjólkurhús, viðbygging við fjós.

BYGGINGARLÝSING:

SÖKKLAR:
Sökkjar eru steinsteyptir á fyllingu. Einangra skal niður á sökkulveggi 50 cm að innanverðu með 75 mm frauðplasti.

BOTNPLATA:
Botnplata er steinsteypt ofan á þjappaða fyllingu. Undir plötuna skal einangra með 75 mm. þéttpressuðu frauðplasti. Ofan á plötu kemur afréttingarlag og kóti endanlegs gólfs skal vera 16 cm. neðar en gólf fjóss. Kóti á útitróppum skal vera um 2-3 cm. neðar en botnplötu og uppstig 16.5 cm.

ÚTVEGGIR:
Útveggir hússins eru byggðir upp sem timburgrind 2"x6", c/c 600 mm., einangraðar með 150 mm steinull. Klædd að utanverðu með 9 mm. krossvið og bárujárni á lektum. Að innanverðu skal vera rakavarnarlag og lagnagrind.

SPERRUR / ÞAK:
Þaksperrur er gerðar af 1½ "x6" c/c 600 mm. og einangrað er með 150 mm. Þak er klætt á hefðbundinn hátt með bárujárni. Undir einangrun kemur rakavarnarlag og lagnagrind.

GLUGGAR:
Glugga skal smíða úr B-gagnfúavörðu timbri. Gler skal vera tvöfalt k-gler.

Húsið skal að öllu leyti byggt í samræmi við gildandi reglugerðir.

Skráningartafla: S-HAMAR II, Ásahreppi				Skrásetjari: Lárus B. Guðmarsson														
Landnúmer: 165317				Kennitala: 161063-3209														
Matshlutanúmer: 28				Útgáfa: 4.01; Dags.: 9.11.2004														
Uppskipting og lýsing				Stærðir														
D0	D1	D2	D3	D4	D5	D5M	D6	D7	D8	D9	D10a	D10b	D11	D12	D16	D17		
Lokun	Rými hæð-röð	Nafnun teki	Hélu-flokkun	Eignar-hald	Botnflatur m²	Milliflatur m²	Stígar m²	Op m²	Brúttóflatur m²	Brúttóflatur sk + 1,8	Salarhæð min	Salarhæð max	Brúttó rúmmál m³	Nettóflatur m²	Birt flatarmál m²	Reinitala skiptarúmmáls	Skiptarúmmál m³	
		Matshluti			69.9	0.0	0.0	0.0	39.2	0.0			136.0	34.1	0.0	0.000		
		Botn											7.8					
	01	1. hæð			39.2	0.0	0.0	0.0	39.2	0.0			108.2	34.1	0.0			
A	0101	Mjólkurhús	L	0101	39.2				39.2		2.44	2.80	108.2	34.1				
	02	Pakrymi			30.7	0.0	0.0	0.0	0.0	0.0			19.9	0.0	0.0			
A	0201	Pakrymi	F	0101	30.7						0.00	1.30	19.9					
Athugasemdir																		
Sameignir sumra																		
Eignarhald																		
	Eignar-hald	Nafnun teki	Birt flatarmál m²	Sér eign m²	Skiptarúmmál													
				Sér eign og sameign m²														
	0101	Mjólkurhús	0.0	0.000	0.000													
		Alls	0.0	0.000	0.000													

SYÐRI-HAMAR, ÁSAHREPPI
Mjólkurhús

Mkv 1:50 03.11.2004
Lárus B. Guðmarsson arkitekt, kt. 1610633209