

Samþykkt af byggingarnefnd Ásahrepps, daga 21. júlí '06

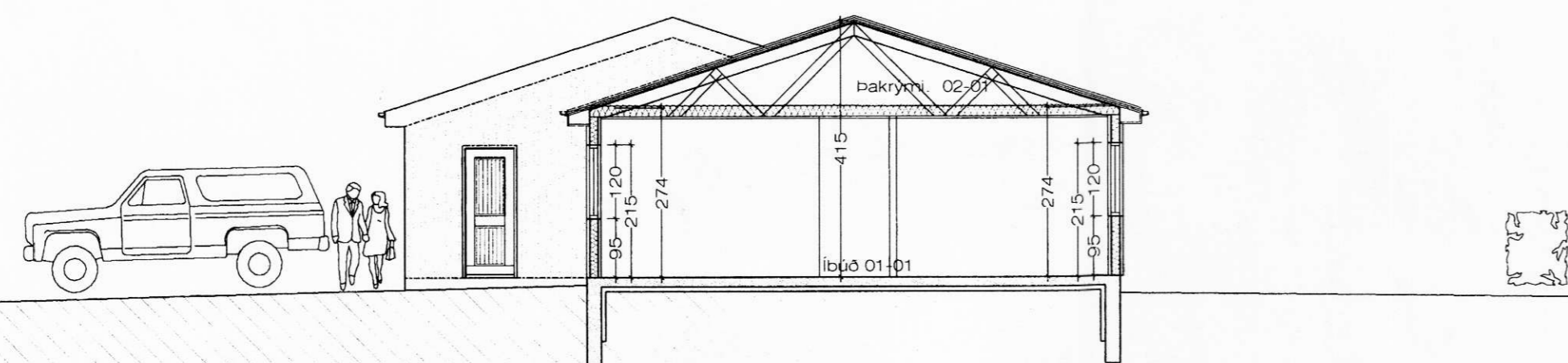

Sneiðing. A - A 1 : 100

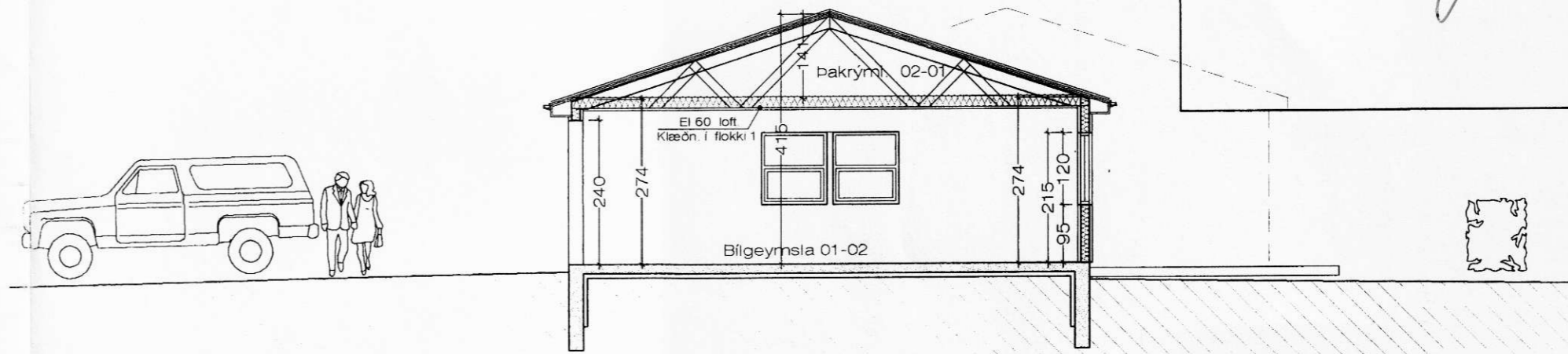

Sneiðing. B - B 1 : 100

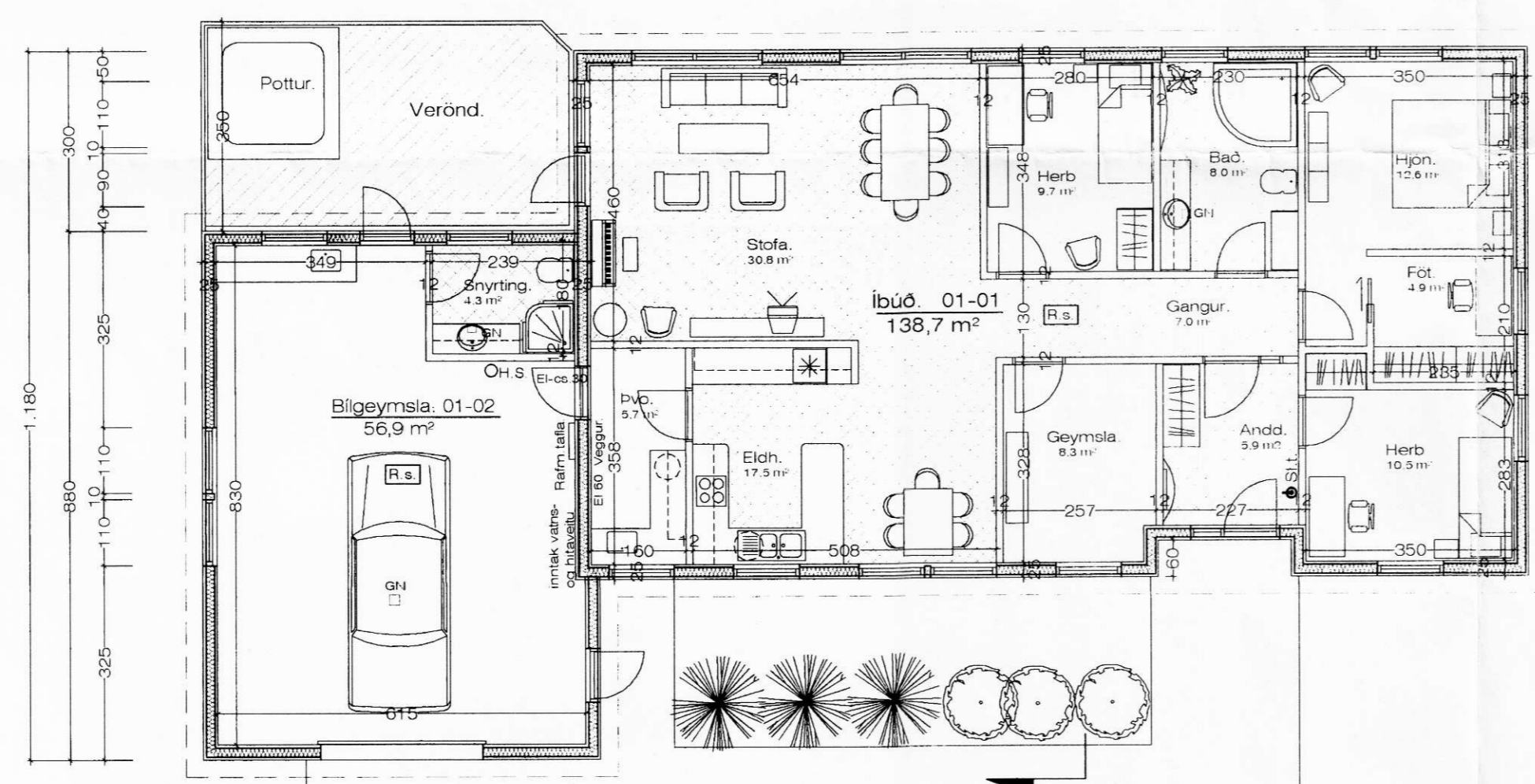
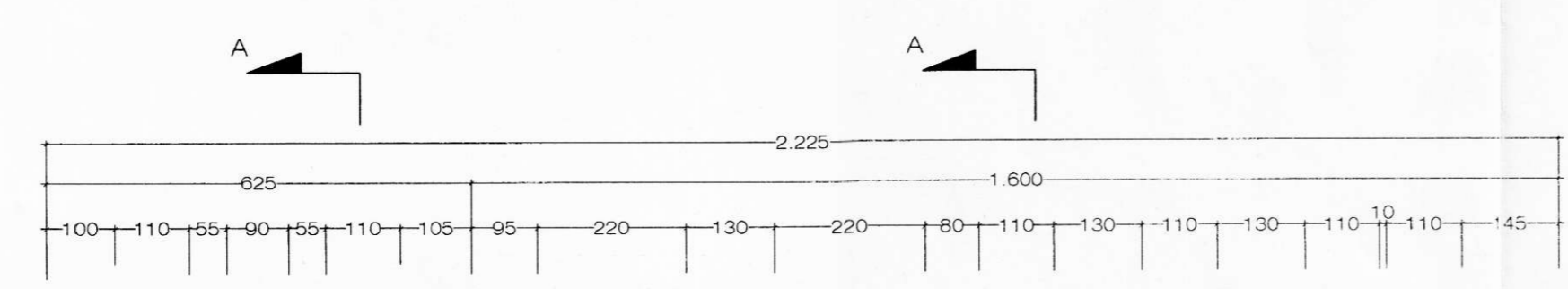
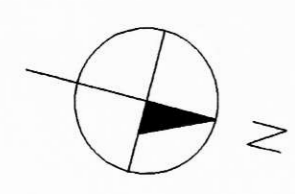

- R.Sk. = reykskynjari
- BOP = björgunarop
- Sl.t. = slökkvitæki

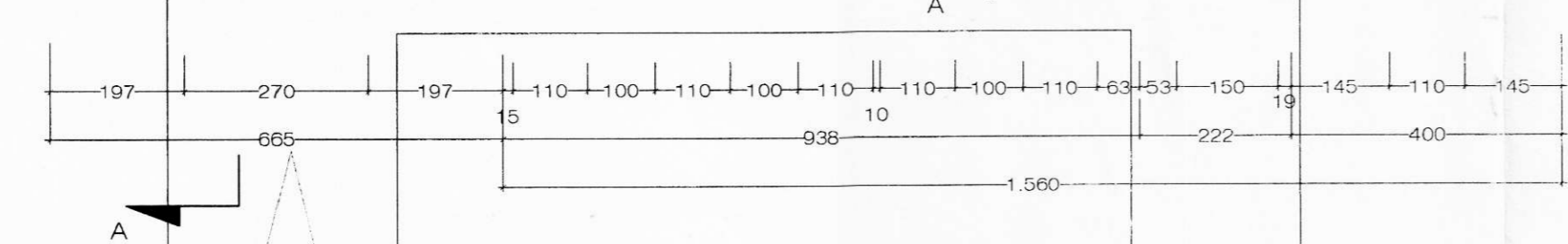
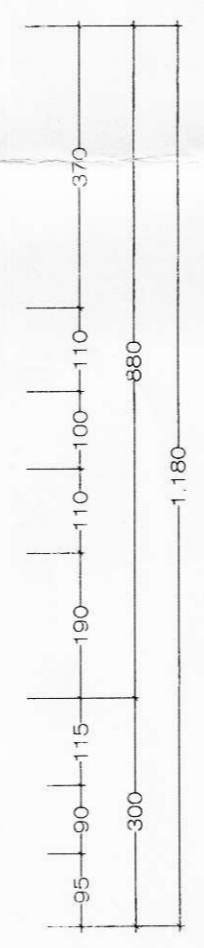

BYGGINGARLÝSING:

SÖKKLAR: Sökklar eru steinsteyptir á fyllingu, sjá teikn. verkfræðings. Einangra skal niður á sökkulveggi að innanverðu með 75 mm frauðplasti.

BOTNPLATA: Botnplata er steypd á þjappaða fyllingu, sjá teikn. verkfræðings. Undir plötuna skal einangra með 75 mm þéttpressuðu frauðplasti.

ÚTVEGGIR: Útveggir hússins eru byggðir upp sem timburgrind, einangraðar með 150 mm steinull og klæddar að utanverðu með standandi timburklæðningu.

MILLIVEGGIR: Veggur milli bilgeymslu og íbúðar er byggður upp með 50 x 100 mm. grind, einangraður með 100 mm. steinull og klæddur með 9 mm. krossvið og þaryfir 13 mm. gífsi á báða vegu.

ÞAK: Þakið er byggt upp með kraftsperrum, klætt á hefðbundinn hátt með lituðu bárustáli. Þak yfir stofum verður verður upptekið þak byggt upp á hefðbundinn hátt með 225 mm sperrum. Þak verður einangrað með 200 mm steinull. Þakklæðning skal vera í flokki T.

KLÆÐNING: Allar klæðningar í íbúðinni skulu að minnsta kosti vera í flokki II. Klæðningar í bilgeymslu skulu vera í flokki I.

GLUGGAR: Glugga skal smíða úr B - gagnfúgavörðu timbri. Gler skal vera tvöfalt k-gler.

EINANGRUNARGILDI:

Botnplata	0,3 W/m ² C
Útveggir	0,3 W/m ² C
Gluggar & karmar	2,0 W/m ² C
Hurðir	3,0 W/m ² C
Þak	0,2 W/m ² C

Húsið skal að öllu leyti byggt í samræmi við gildandi reglugerðir.

Loftræsa skal öll gluggalaus rými.

Reykskynjurum og öðrum eldvarnarbúnaði í húsið skal komið fyrir í samræmi við reglugerðir.

Stærðir á björgunaropum, ljósmál, opnun, skal að minnsta kosti vera 50 x 97 cm. op, þegar gluggin stendur opin.

Allar innihurðir skulu vera 80 cm. breiðar. Hurðar inn og út úr anddyri skulu vera 90 cm. breiðar.

Grunnmynd. 1 : 100

Stærðir.: 195,6 m²

Íbúðarhús - Þjorsártúni, Ásahr. Grunnmynd. - Sneið

VERK. NR. 304 DAGS. 6.-6.-2006 MÁL. 1:100

TEIKN. NR. 02 BREYTT.

JÓN GUÐMUNDSSON ARKITEKT *Jón Guðmundsson*

VINNUSTOFA SUBURLANDSBRÁUT 16 REYKJAVÍK SÍMI 552 5055