

A Bending kjallaratrappa og undirstoða
02 03 1:10

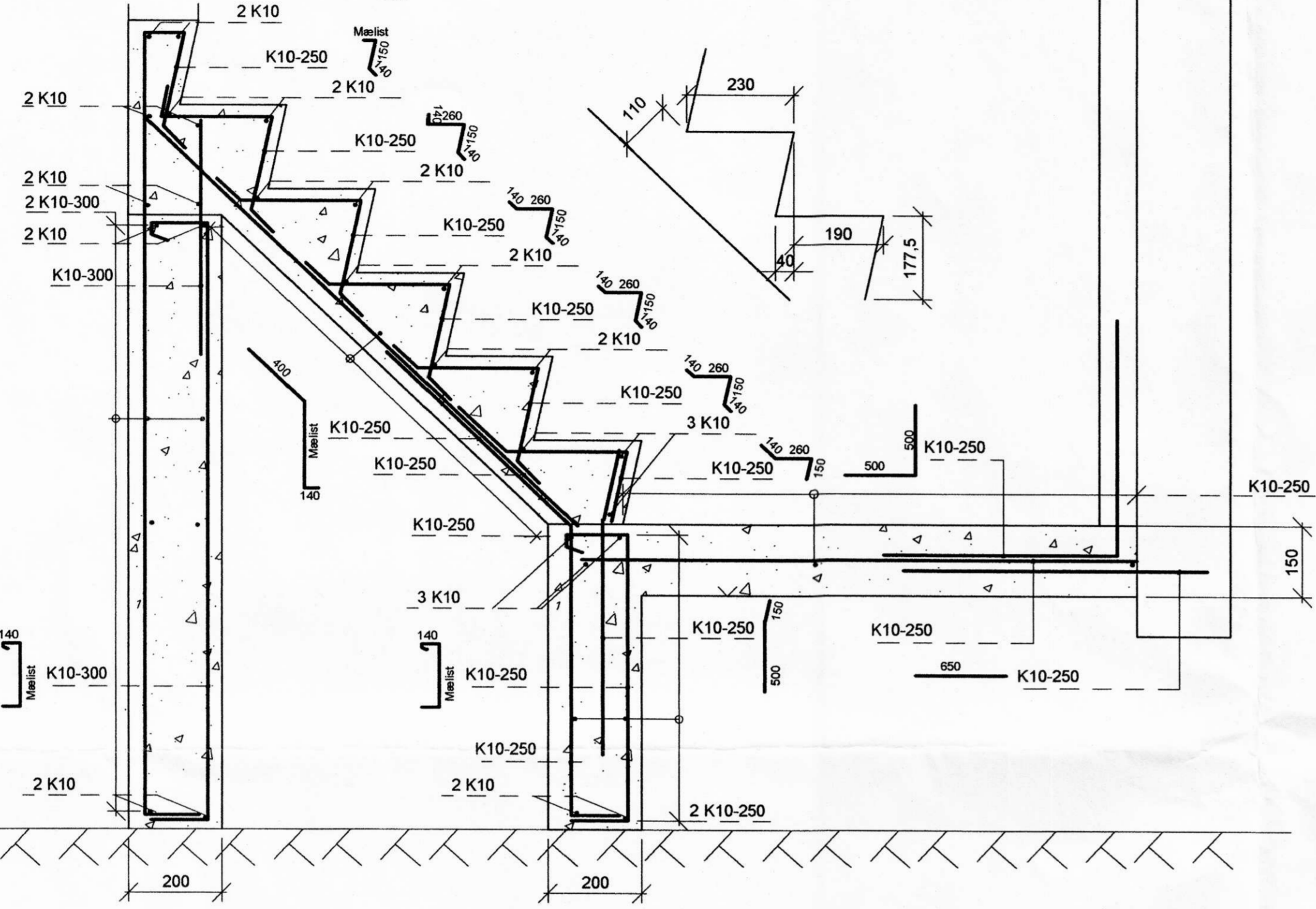

B Bending veggja við tröppur úthorn
02 03 1:10

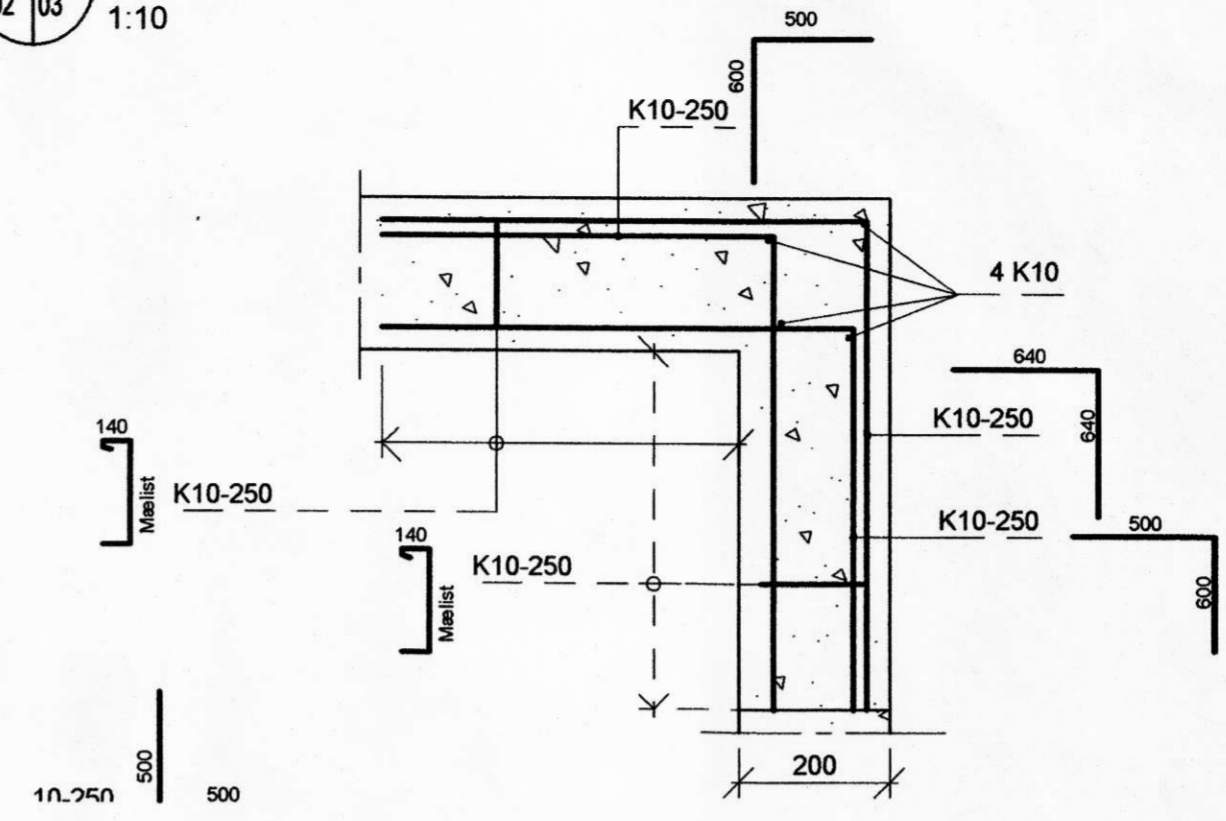

S

Skýringar
Öll mál eru í mm nema annað sé tekið sérstaklega fram.
Steypa:
C25
Styrkleikaflokkur skv. ENV-206: C25
Loftmagn 6-8% mælt við niðurlögn
Lágmarks sementsmagn 350 kg/m³
Vatns sementshlutfall skal vera undir 0,5
Hámarks kornastærð 16-19 mm
Reikna skal með að leggja steypuna með sigmál á bilinu 150-180 mm og að því sigmáli verði náð með sérvirkum þjálñiefnum. Steypuhula skal ekki vera minni en 30 mm.
Bendistál:
Stáltegund er kambstál K500TE (TEMPCORE) sem hafi lágmarks flotstyrk 500 MPa.
Sprungubending er K10 c/c 250 í stað hennar má nota bendimottur kambstál 6 mm 150 mm möskvar.
Setja skal eitt 500x500 mm vinkil tengjám í hvert þrep inn í veggj við tröppur.
Múrlím:
Einn hlutur sement á móti þrem af gólfasandi ásamt 8-12% loftinnihaldi, fengið með loftblendi.

Klökk:
Hreinsa vel alla mold og annað efni af klökk undir steypu.

Steypuáætlun á súlum:
Grafa skal fyrst frá og steypa súlur nr. 1. Eftir að búið er að steypa súlur númer eitt er hægt að gráfa fyrir súlur nr. 2 og steypa.

C Bending veggja
02 03 1:10

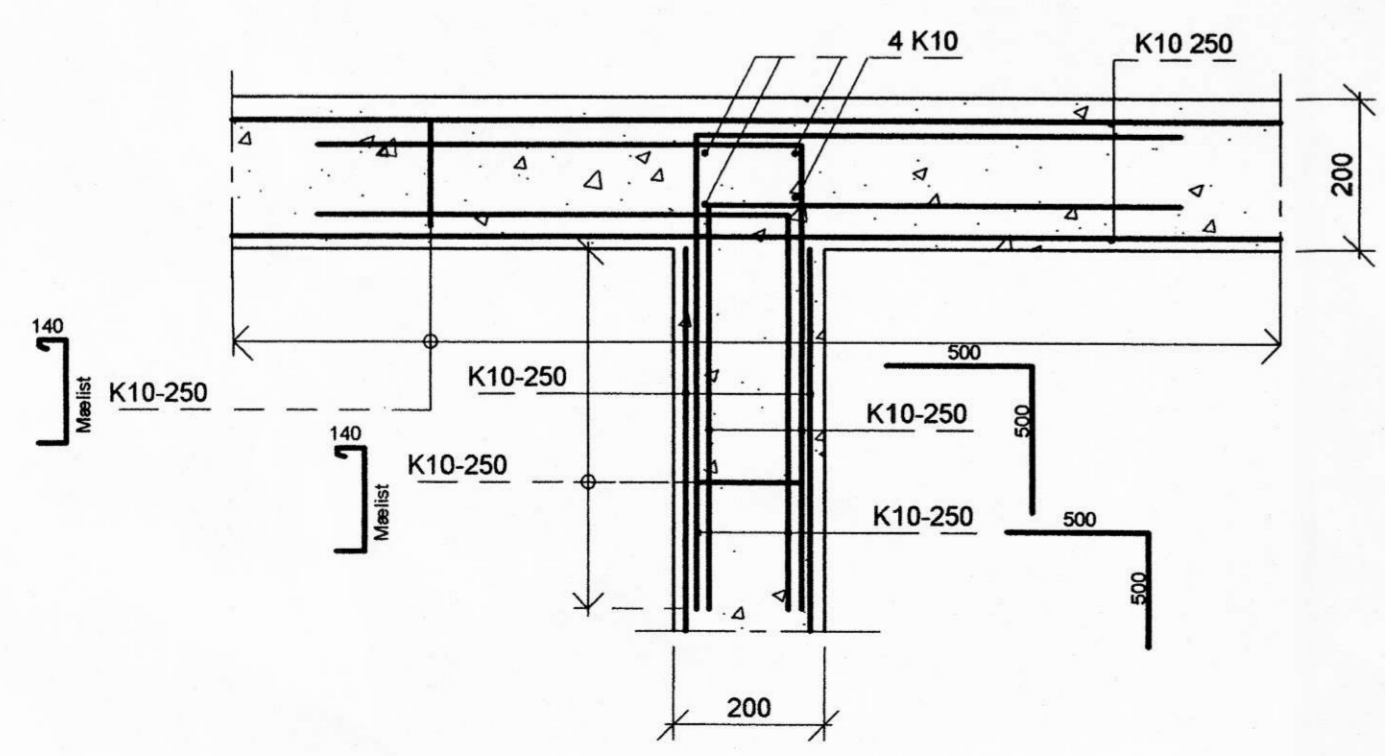

D Tenging veggja við útveggi
02 03 1:10

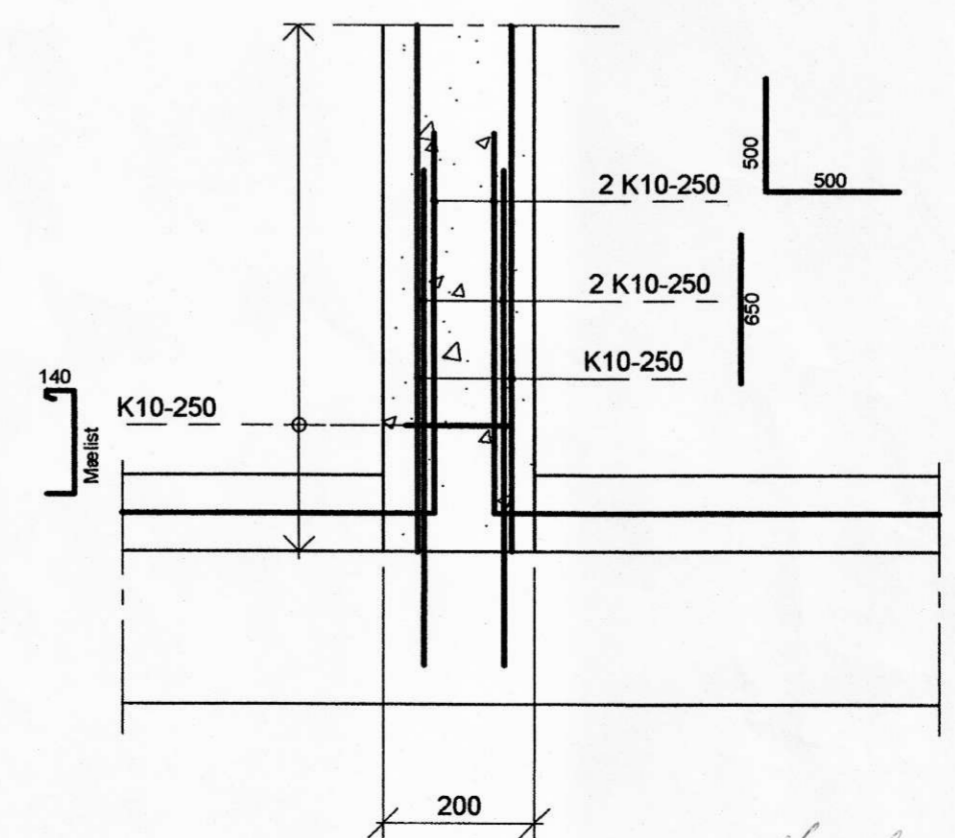

ÚTG.	BREYTING	DAGS.	NAFN

A2

Þjósartún Ásahreppi			
Íbúðarhús			
Styrking á útveggjum			
Töppur og veggir			
TEIKNINGMÉR	MÆLKVARDI	ÚTGÁFA	
PT-03	1:10		
	DAGSETNING	NAFN	
	HANNAD	03.07.2001	OH og HK
	TEIKNAD	03.07.2001	HK
	YFIRFARID		
SAMB.	16.07.01 <i>[Signature]</i>		
	K1: 120649-3489		
LÍNUNHÖNNUN VERKFRÆÐISTOFA SÍMI: 585 1500, FAX: 585 1501			

Handwritten signature: Haukur V. Þóresson