

NORDUR 1:100

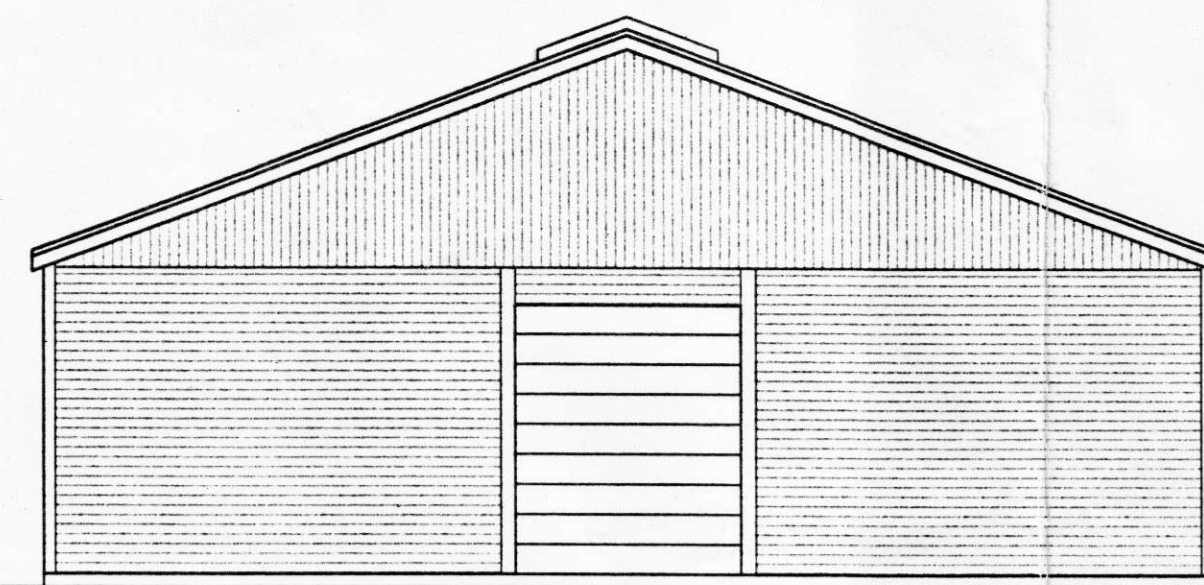

SUDUR 1:100

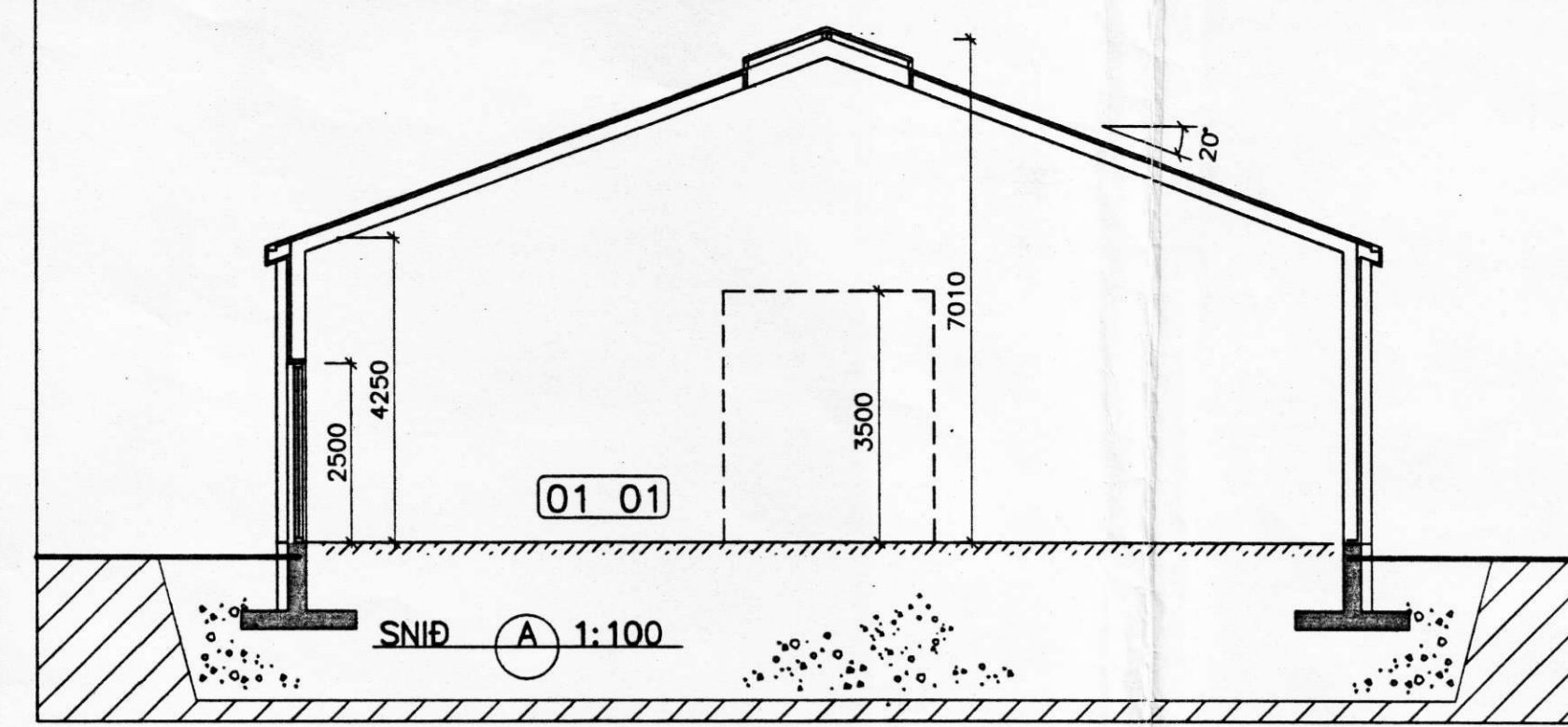

SNID A 1:100

S

Samþykkt af byggingarnefnd Ásahrepps, dags. 17.05.2002

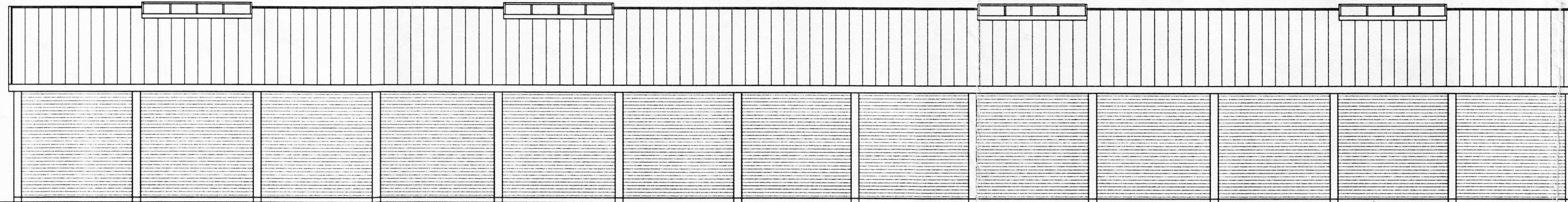

AUSTUR 1:100

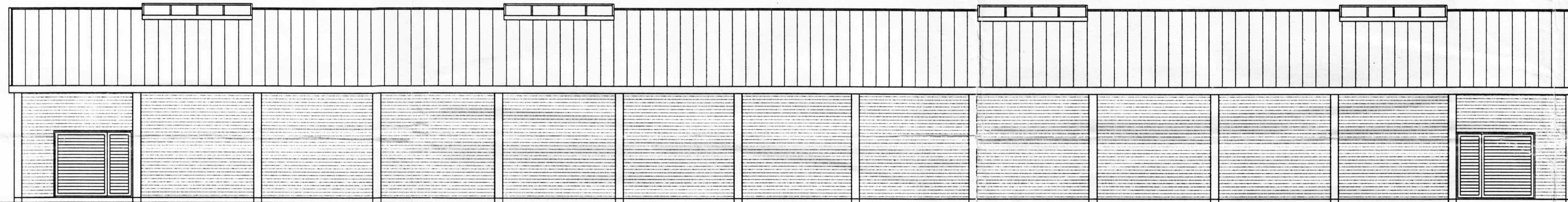

VESTUR 1:100

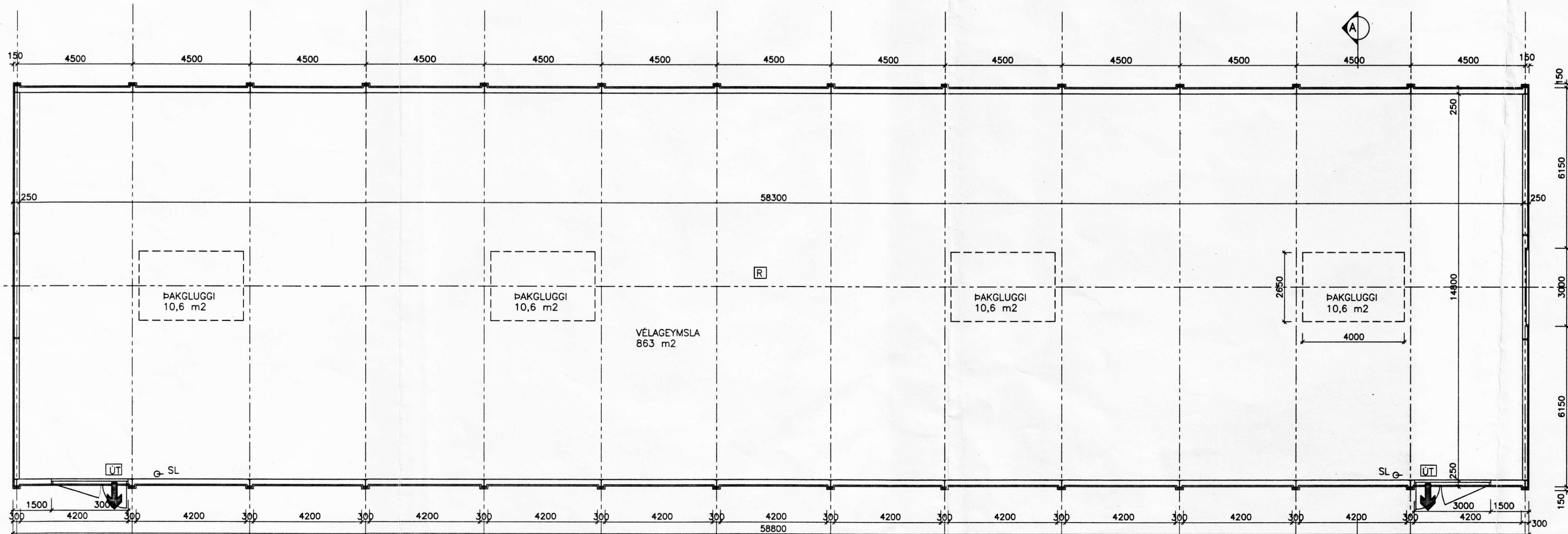

GRUNNMYND 1:100

SKÝRINGAR

HÚSID ER BYGGT ÚR STÁLGRIND MED ÁSUM ÚR TIMBRI. UNDIRSTÖÐUR STEINSTEYPTAR EN MÖL Í GÖLF. ÚTVEGGIR ERU ÓEINANGRADIR, VINDPÉTTIR MED TRÉTEXI OG KLÉDDIR BÄRUJÄRNI AD UTAN. ÞAK ER BORIÐ AF STÁLROMMUM OG TRÉASUM, VINDPÉTT OG KLÉTT EINS OG VEGGIR. BURÐARVIRKI ÚR STÁLI SKAL VERA REIÐO. REYKSKYNJARI [R] ER Í LOFTI, OG SETJA SKAL UPPIR HANDSLÖKKVITEKI Í SAMRÁÐI VIÐ BYGGINGAR- OG BRUNAMÁLAFIRVÖLD. LOFT OG VEGGI SKAL KLÉÐA AD INNVANVERÐU MED KLÉÐNINGU Í FLOKKI 1. (ÖBRENANLEG KLÉÐNING) Í ÞAKI ERU GLUGGAR MED AUBDRENNANLEGU PLASTI TIL REYKLOSUNAR SAMTALS 5% AF GÖLFFLETTI.

KRÓKUR ÁSAHREPPIS, RANGÁRV.

ADALTEKNING: VÉLAGEYMSLA Málkvörð  
GRUNNMYND, ÓTLIT OG SNID 1:100  
SKÝRINGAR

Hannað: E.I.	Teknað: E.I.	Yfirtekið: Bl.	Daga: 15.9.01
Skilfrátt: 01234-ada	Verkefni: 01-234	Bl. nr: A-01	

Verkfræðistofa Suðurlands EHF  
Austurvegur 5, 800 Selfoss, Sími 482 3500, Fax 482 3914, Nett vrisa@verkfrad.is