

MÖTTEKIÐ
30. SEP. 2010
Rannsóknir

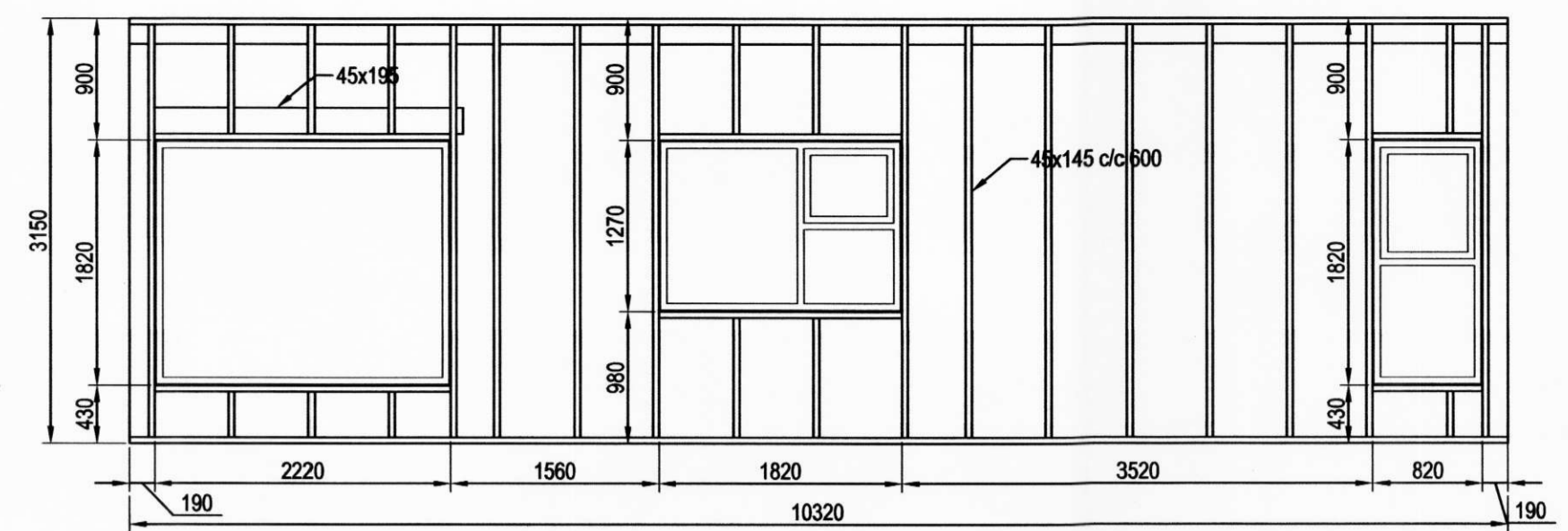

Veggir, Ásýnd A-A, 1:50

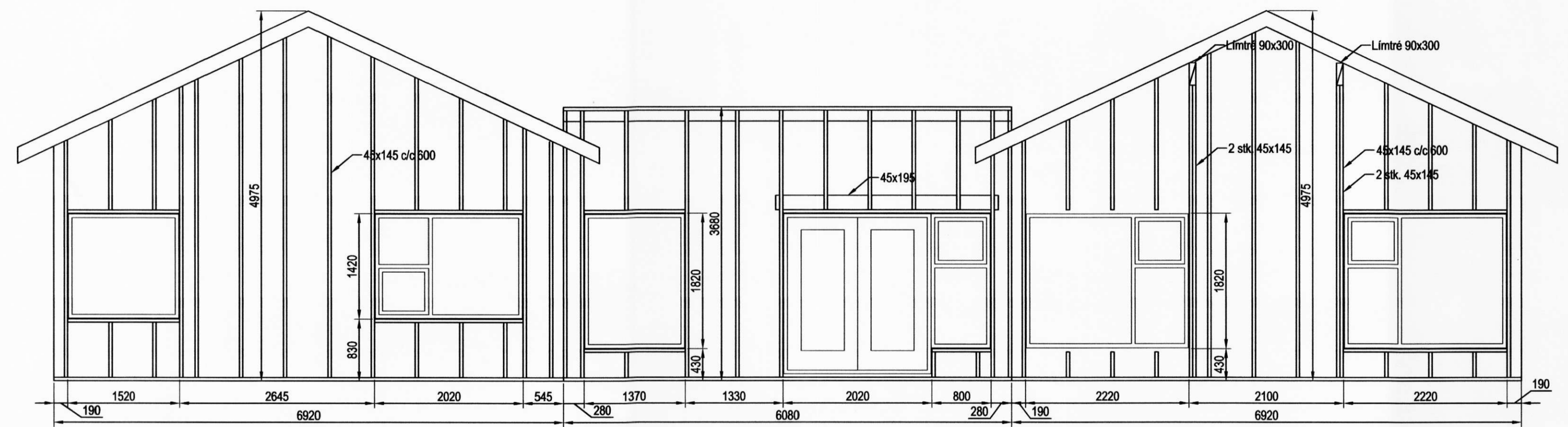

Veggir, Ásýnd B-B, 1:50

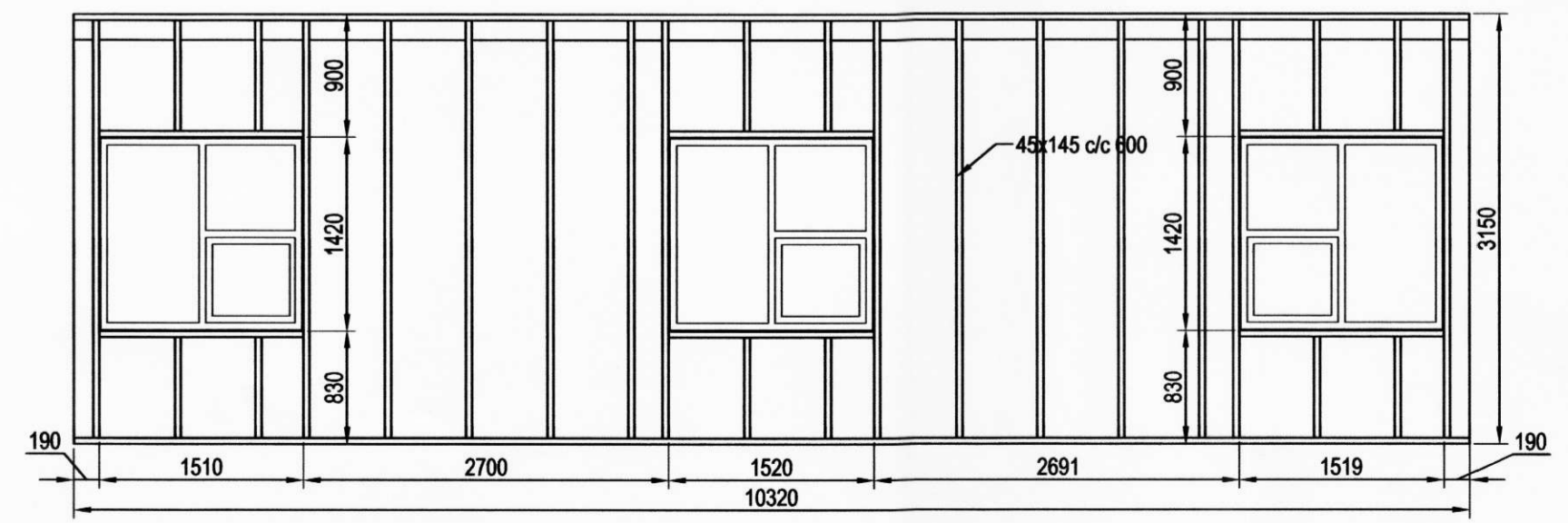

Veggir, Ásýnd C-C, 1:50

Skýringar

Timbur

Allt timbur í burðarvirki skal vera styrkdeikaflokkað minnst K18 samkv. ÍST-DS 413 nema annað sé tekið fram á teikningum. Timbur sem leggst að eða í steypu skal fúaverja ú vörðkenndan hátt. Leggja skal tjörupappa milli trés og steypu

Festingar

Allt stál í festingum skal vera Fe 360 og allir boltar uppfylla styrkdeikaflokk 4,6 samkv. DS 412. Undir boltarar sem koma að tré skal setja skinnur sem eru breidd = 3 x þvermál bolta þykkt = 0,3 x þvermál bolta

Útgáfa	Breyting	Dagsetning	Hannað
Sveinbjörn Hinriksson Byggingatæknifræðingur Kt. 160851-2529 Brekkugötu 8 Hafnarfirði Sími: 555-4008, 861-9851 Netfang: svennihi@simnet.is		Staður Hestheimar Ásahreppi	
		Skýring Burðarvirki, Ásýnd veggir	
Hannað / Teiknað <i>Sveinbjörn Hinriksson</i>		Kvarði 1:50	Dagsetning Verknr. 24-10 Teikn.nr. 1-03