

MÓTTEKID  
3 D. SEP. 2010  
*Þorvaldur G. Þorvaldsson*

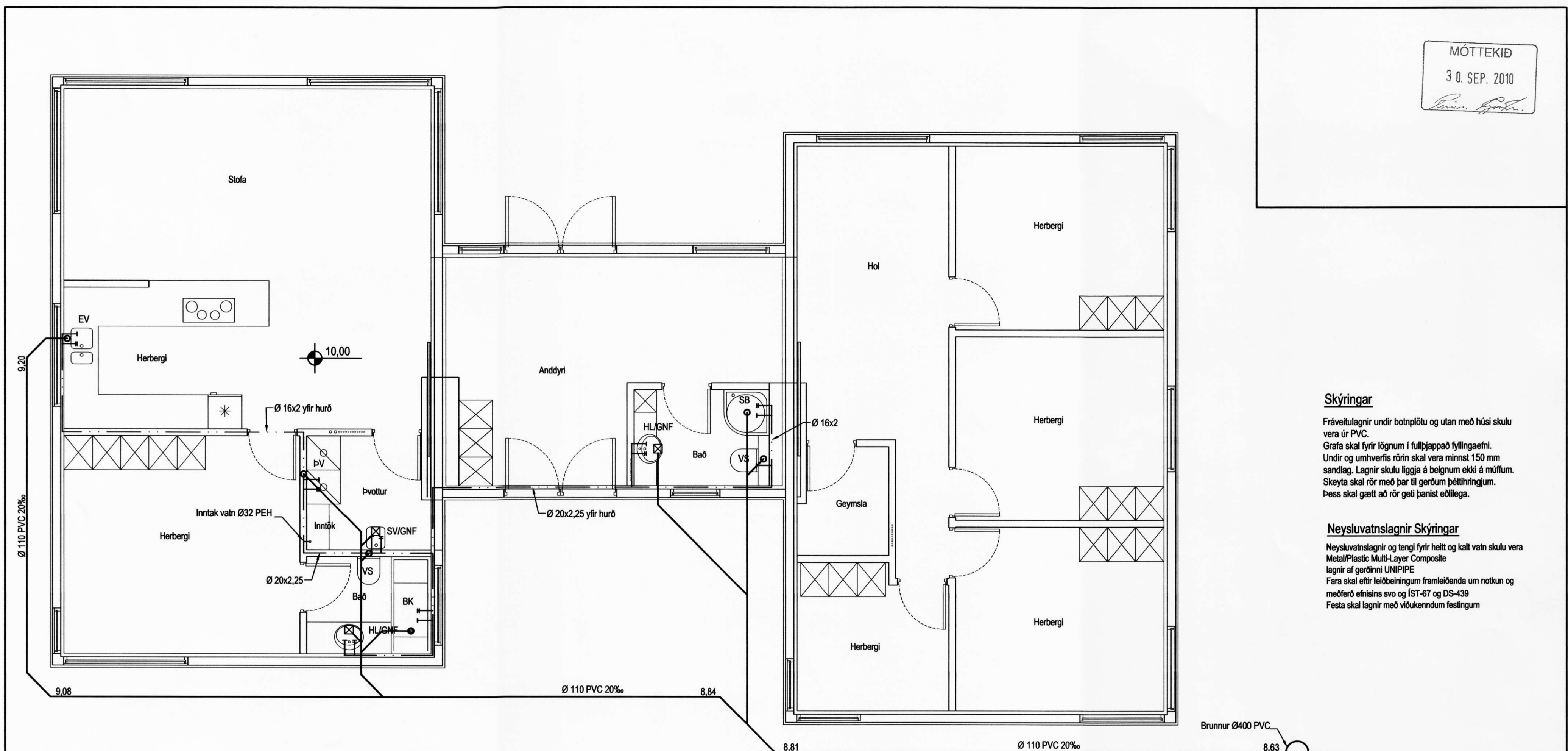

**Skýringar**

Fráveitlagnir undir botnplötu og utan með húsi skulu vera úr PVC.  
Grafa skal fyrir lögnum í fullþjappað fyllingaeðni. Undir og umhverfis rörin skal vera minnst 150 mm sandlag. Lagnir skulu liggja á belgnum ekki á múffum. Skeyta skal rör með þar til gerðum þéttihringjum. Þess skal gætt að rör geti þanist eðlilega.

**Neysluvatnslagnir Skýringar**

Neysluvatnslagnir og tengi fyrir heitt og kalt vatn skulu vera Metal/Plastic Multi-Layer Composite lagnir af gerðinni UNIPipe. Fara skal eftir leiðbeiningum framleiðanda um notkun og meðferð efnisins svo og IST-67 og DS-439. Festa skal lagnir með viðvæðum festingum.

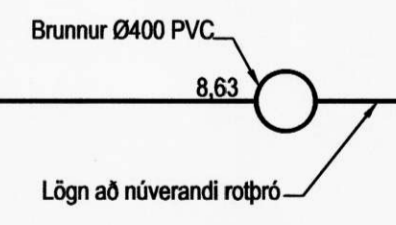

Útgáfa	Breyting	Dagsetning	Hannað
<b>Sveinbjörn Hinriksson</b> Byggingatæknifræðingur Kt. 160851-2529 Brekkugötu 8 Hafnarfirði Sími: 555-4008, 861-9851 Netfang: svennihi@simnet.is		Staður <b>Hestheimar Ásahreppi</b>	
Hannað / Teiknað <i>Sveinbjörn Hinriksson</i>		Skýring <b>Fráveitu- og Neysluvatnslagnir</b>	
		Kvarði 1:50	Dagsetning 24-10
		Verknr. 24-10	Teikn.nr. 2-01