

MÓTTEKID
30. SEP. 2010
Reinir Gólfhitir

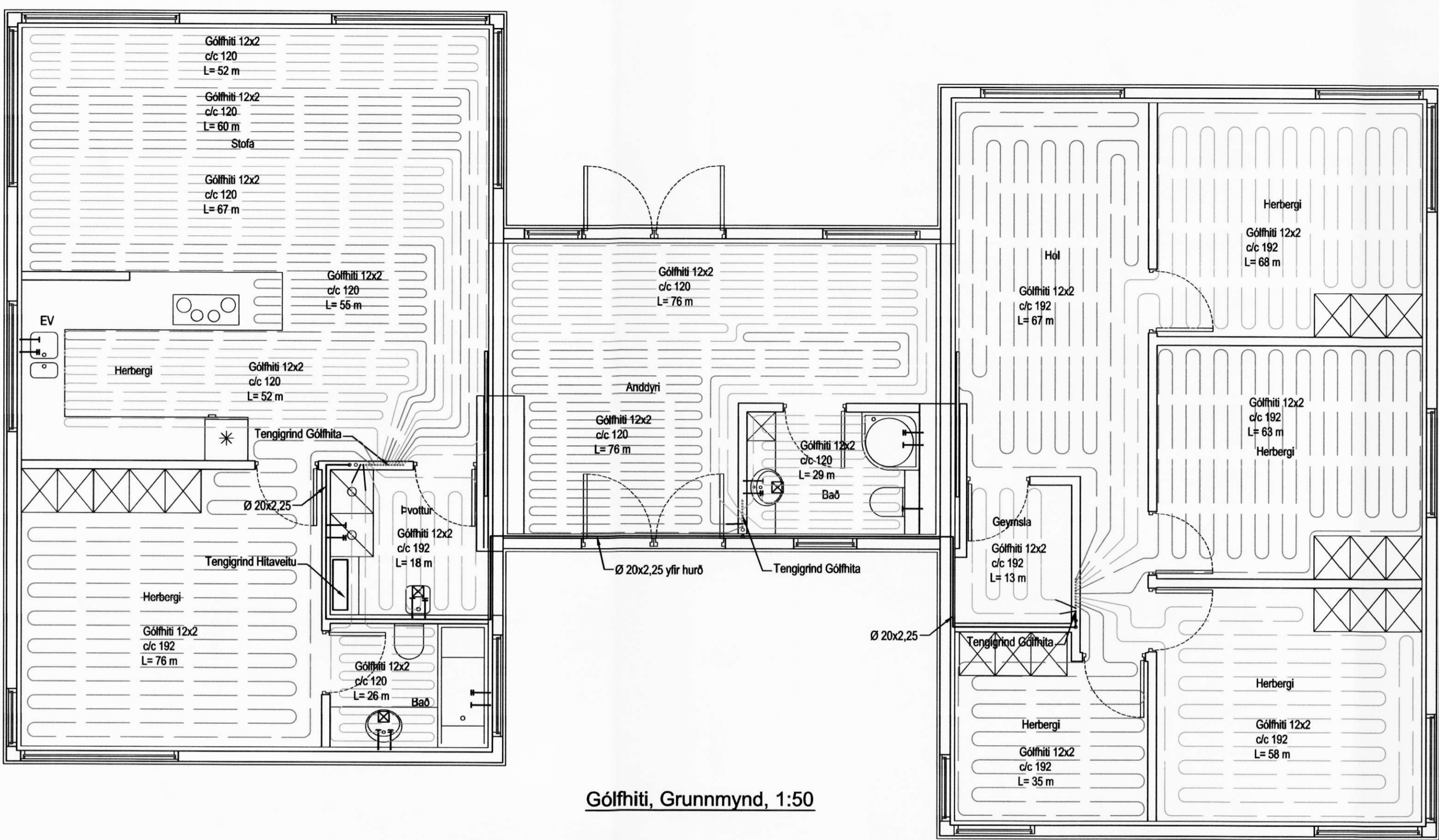

Gólfhiti, Grunnmynd, 1:50

Gólfhiti					
Staðsetning	Hitapörf	Flatarm.	Hitapörf	Gólfhiti	Lengd
1.hæð	W	m ²	w/m ²		m
Stofa	2370	25,2	90	12x2 c/c 120	179
Eldhús	1130	12,5	90	12x2 c/c 120	107
Herbergi	1360	16,0	85	12x2 c/c 192	76
Þvottur	350	4,4	80	12x2 c/c 192	18
Bað	350	3,8	92	12x2 c/c 120	26
Anddyri	1550	17,5	89	12x2 c/c 120	152
Bað	360	4,0	90	12x2 c/c 120	29
Hól	1200	13,9	86	12x2 c/c 192	67
Herbergi	1100	11,9	92	12x2 c/c 192	68
Herbergi	820	11,9	69	12x2 c/c 192	63
Herbergi	1100	11,9	92	12x2 c/c 192	58
Herbergi	580	6,6	88	12x2 c/c 192	35
Geymsla	200	3,1	65	12x2 c/c 192	13
Samt.	12470				891

Hitalagnir, Skýringar
Gólfhitakerfið er t. d. kerfi frá Flooré Produktion AB
Eingöngu skal nota viðurkennt efni, og gæta skal þess allir hlutir kerfisins séu frá sama framleiðanda.

Þrýstiprófun á lögnum skiptist í tvær lotur
Fyrri lota er framkvæmd í 1 klst. og er þrýstingurinn 9 bör þrýstifall má vera max 0,6 bör á seinni 30 min.
Seinni lota er gerð framhaldi af fyrri lotu og tekur 2 klst.
Þrýstifall má vera max 0,2 bör

- Tákn
- Renniloki
 - Stífa
 - Einstreymisloki
 - Vatnsmeil
 - Terningarloki
 - Stíllloki
 - Þrýstimeil
 - Hitameil
 - Öryggisloki
 - Þrýstijafnari
 - Slaufuloki
 - Danfoss AVTB
 - Dæla
 - Loftsífa
 - Þrýstiminnkari

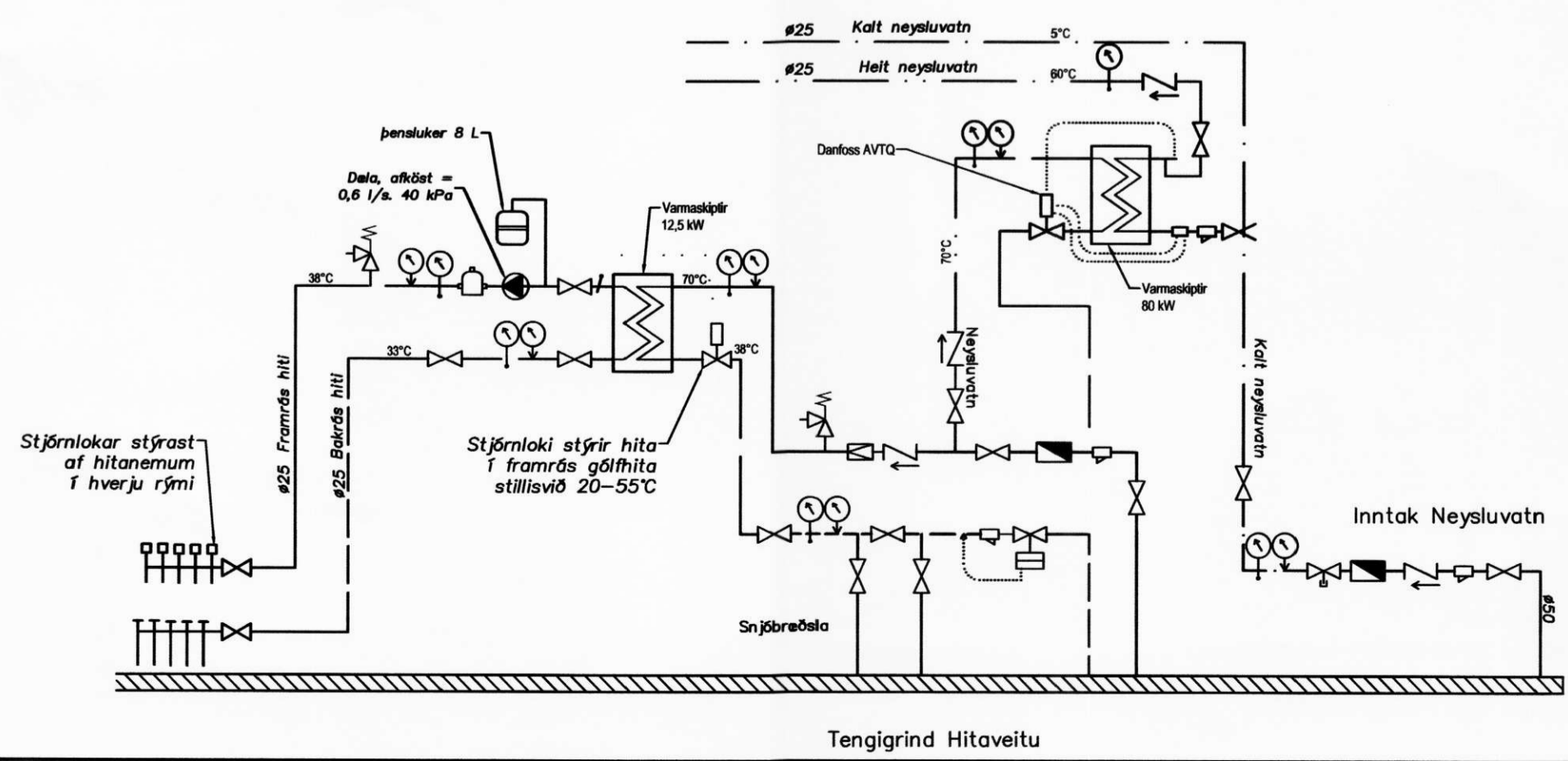

Útgáfa	Breyting	Dagsetning	Hannað
Sveinbjörn Hinriksson Byggingatæknifræðingur Kt. 160851-2529 Brekkugötu 8 Hafnarfjörð Sími: 555-4008, 861-9851 Netfang: svennih@simnet.is		Staður Hestheimar Ásahreppi	
Hannað / Teiknað <i>Sveinbjörn Hinriksson</i>		Skýring Gólfhiti	
Hannað / Teiknað	Kvarði	Dagsetning	Verknr. / Teiknr.
	1:50	24-10	2-02