

SAMPYKKT
02. DES. 2009
af bygg nefnd Rangárlings bs.

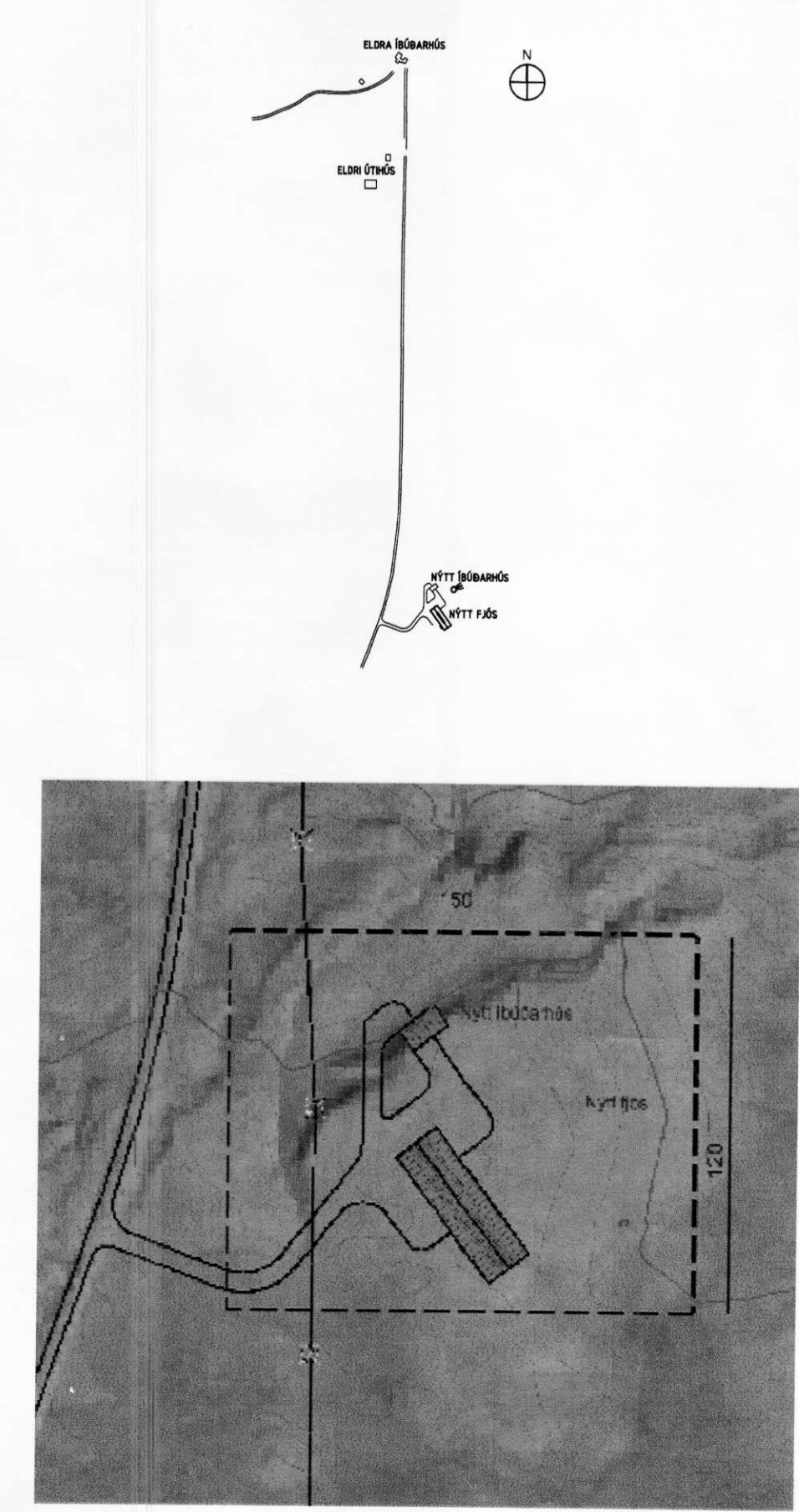
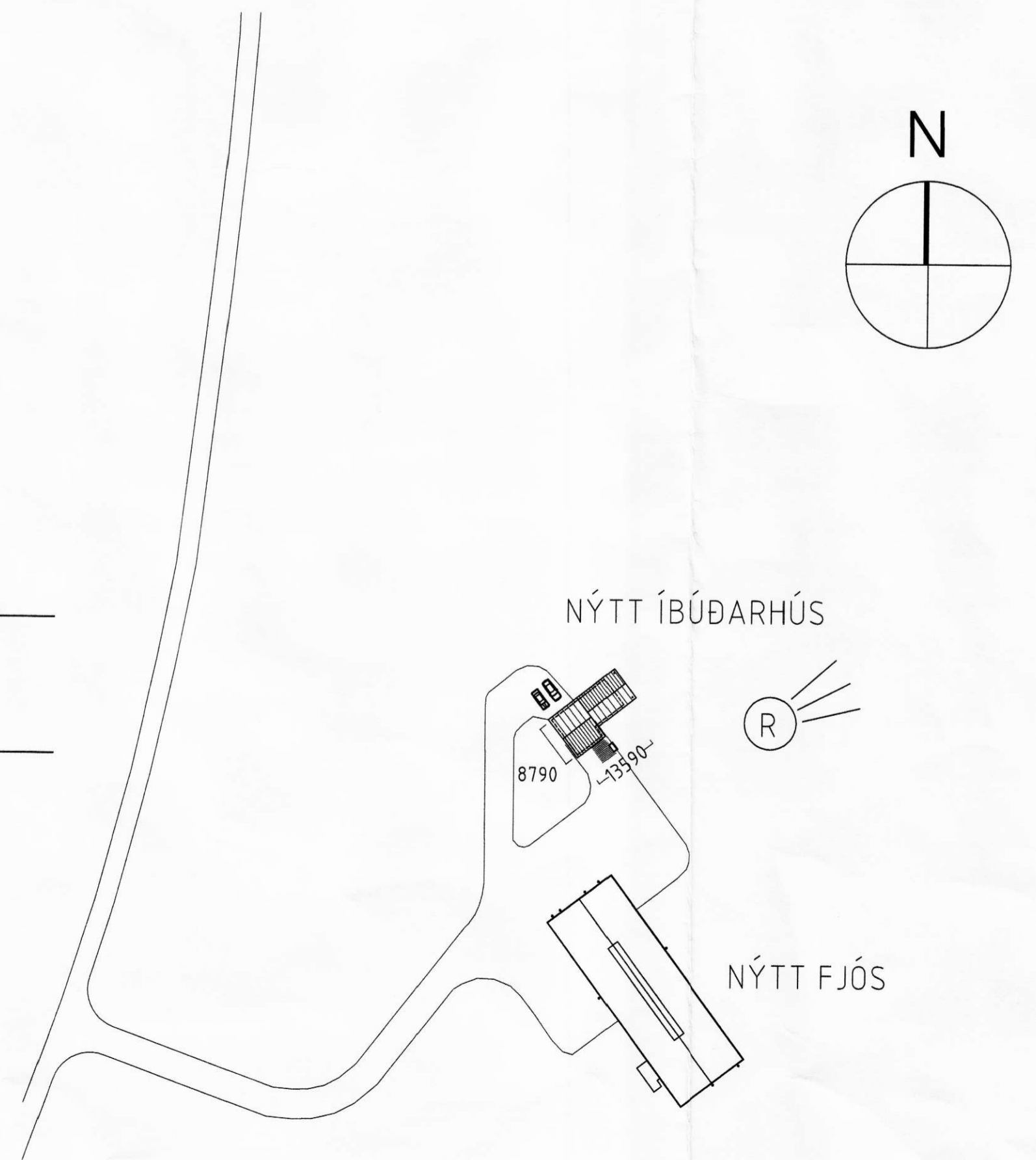
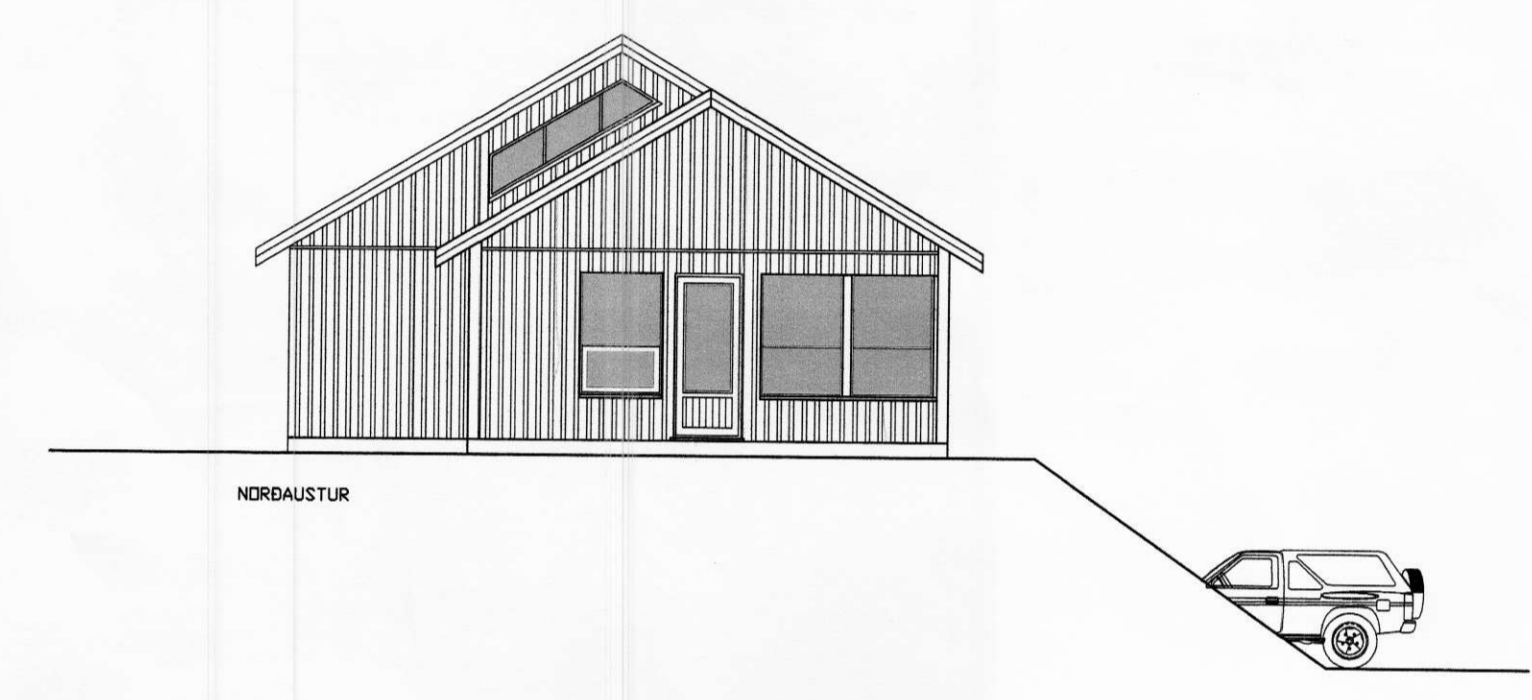
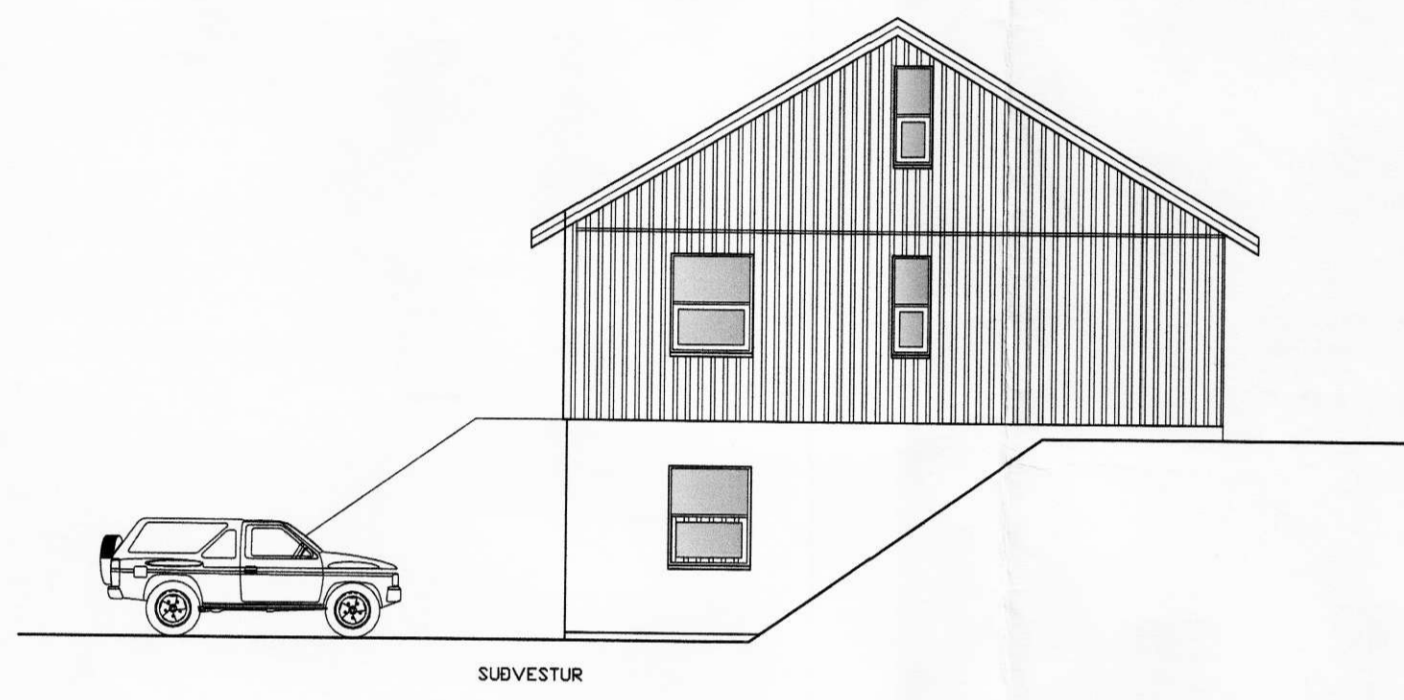
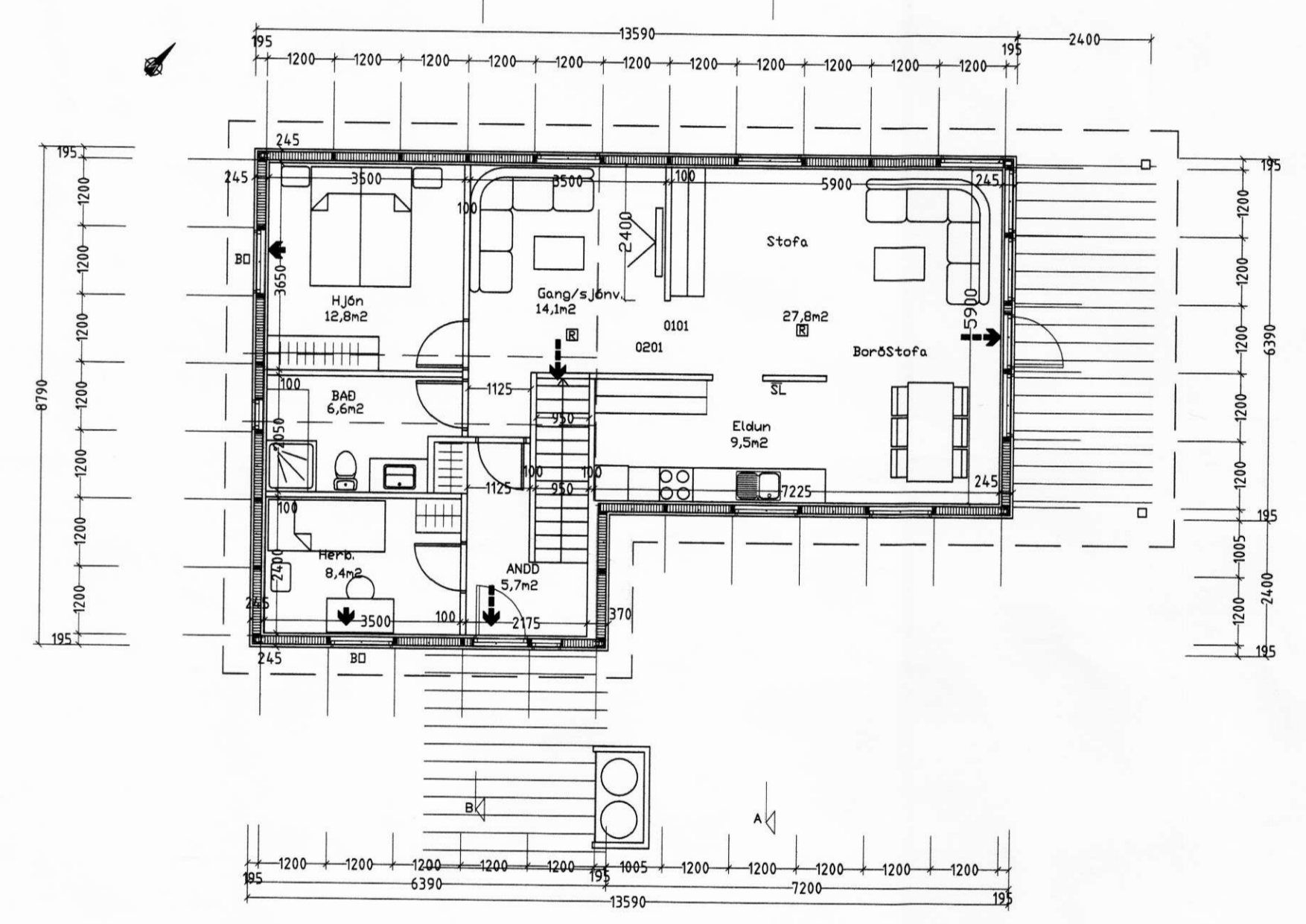
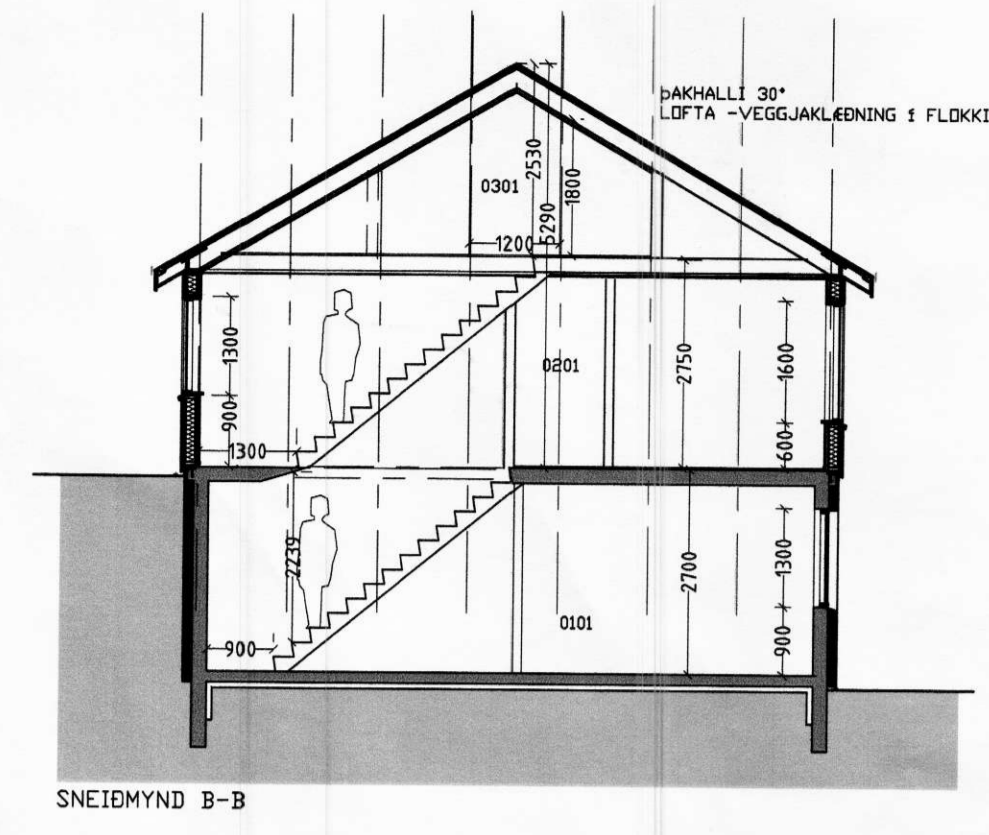
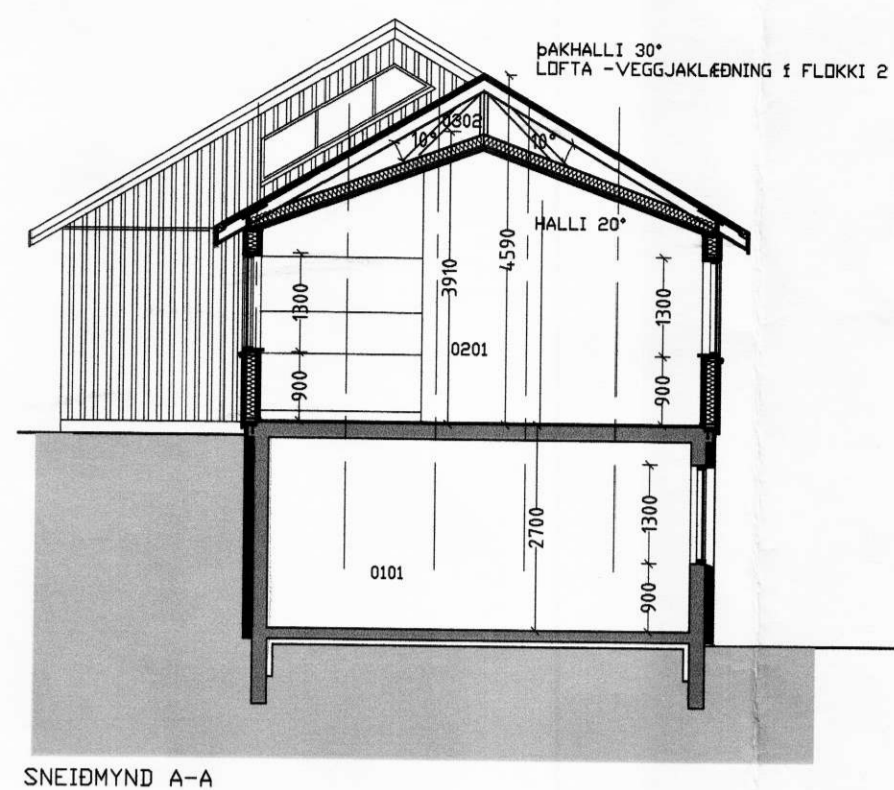
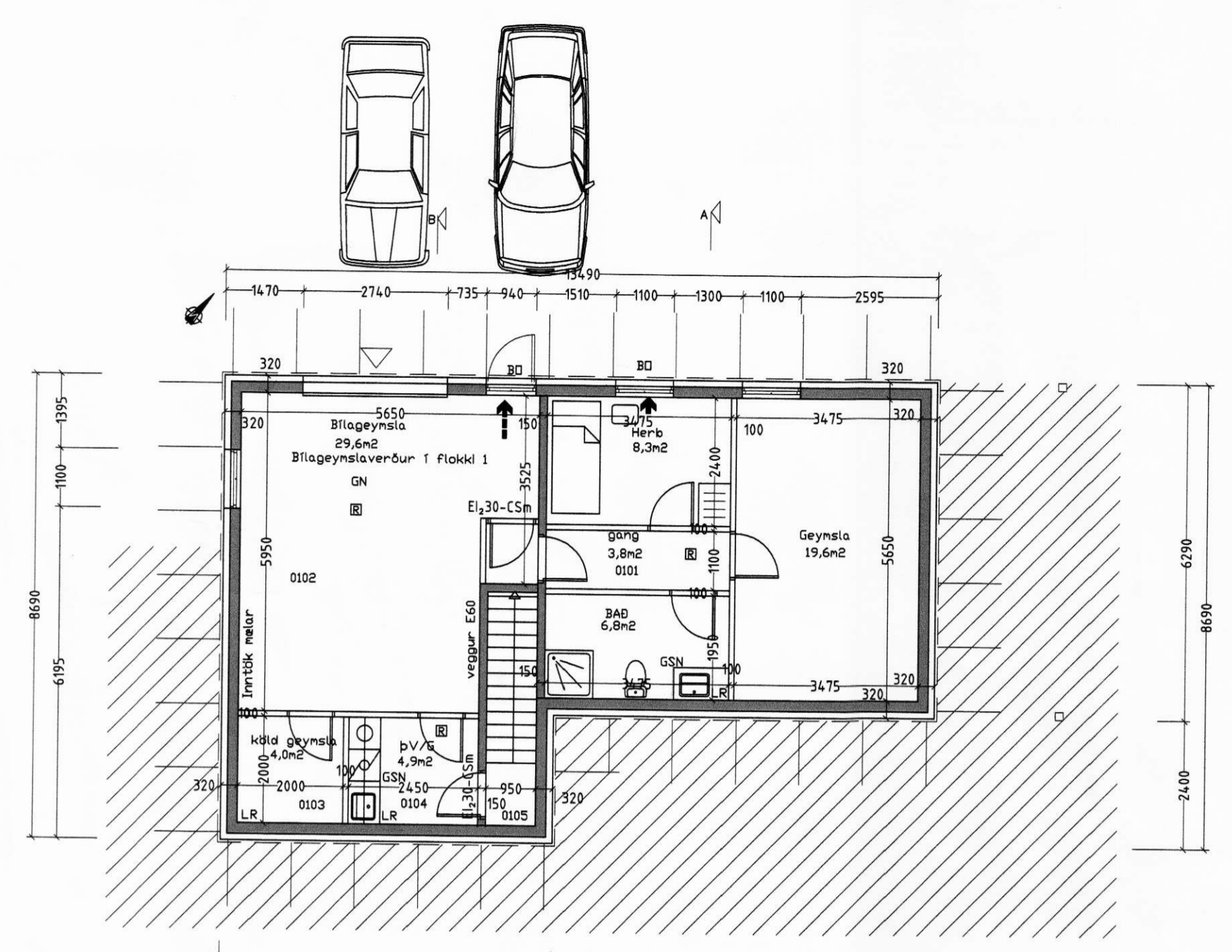

AKBRAUT
Landsnúmer: 165062
Staðgreinir: 8614-07-00010000
BYGGINGALÝSING
Húsið byggt úr timbri frá S.G. Hús Selfossi.
UNDRISTÖBUR:
Undirstöbur eru úr járnbetri steinsteypu, er einangrist með 75mm plast- eða steinullareinangrun.
PLATA:
Daghlata er úr járnbetri steinsteypu, er einangrist með 75mm plast- eða steinullareinangrun.
MILLIPLATA:
Platan er stöðsteypt úr járnbetri steinst.
ÚTVEGGIR:
Útveggir á jarðhæð eru úr 200mm járnbetri steinsteypu og einangrast að utan með 100mm plast/steinullareinangrun.
Útveggir á 1 hæð eru úr 145mm timburgrind, er einangrist með 150mm steinull og klæðist með þárujárns-klæðningu.
Litaval hössins sé skv. ákvörðun eiganda.
ÞAK:
Þak er gert úr timbri, einangrist með 200mm Þakull og klæðist með þárujárni eða sambarilegu.
GLUGGAR OG HURDIR:
Gluggakarmar og opnanleg fég eru úr furu, en hurdir úr mahogny.
Í öllum gluggum verði tvífalt k-gler (eignangrunargler).
Björgunargar eru í hverju svefnherbergi. Innihurð í anddyri verði 900mm breidd en aðrar innihurðir 800mm.
UPPHITUN/LAÐNIR:
Upphitun hössins verður með hitaveitu, gólfhitalaðnir verður á jarðhæð og ofnalagnir á 1 hæð.
Neytlu- og hitalaðnir eru staðsettar í veggjum og gólfplötu.
Lagnæfni skal allt vera vottað af RB.
Fram kemur á teikningum hvar niðurföll eru staðsett.
LÉTTIR INNVEGGIR:
Léttir innveggir eru byggðir upp úr 70mm. Timburgrind/átsotum er klæðist annaðhvort með 2x30mm gipsplötum á hvora hlið eða 12mm spónaplötum og einangrist með 70mm steinull.
FLOKKUN KLÆÐNINGA:
Íbúð sé í flokki 2 (Ei-30).
Sönggymnia sé í flokki 1 (Ei-60).
LOFTTRÉSTING:
Frá lokubum rýmum komi lofttrésting.
BRUNAVARNIR:
Fram kemur á teikningu hvar reykskynjarar, slökkvitæki og björgunarpöpp eru staðsettir.
BÍLASTÆÐI:
Á ísö er gert ráð fyrir 2 bílastæðum.
ATK:
Byggingarfulltrúi ásmá lóðareiganda hæðar- og staðsetur hús á lóð.
KÖLUNARTÖLUR SAMKV. BYGGINGAREGLUGERB.
Betriplata..... 0,3 w / m²k
Útveggir..... 0,3 w / m²k
Gler og karmar..... 2,0 w / m²k
Hurdir..... 3,0 w / m²k
Þak..... 0,2 w / m²k
HELSTU STÆRDIR:
Heildarflatarmál íbúðarhúss..... 176,0m²
Heildarflatarmál bílageym..... 34,1m²
Heildarflatarmál höss..... 210,1m²
Heildarrúmmál höss..... 683,6m³
Mýting lóðar 251,8m² / 960,45m² = 0,26

TAKN & TEIKNINGUM:

- SL Reykskynjar
- BD Slökkvitæki
- LR Björgunarpöpp
- LR Lofttrésting
- GK Gólfkötur
- GN Gólfniðurföll
- GSN Niðurföll m/ gegnumstreymi
- R/R Rafragnisstafla
- 01.01 Matspluta og notaleingangamer
- 1B.20 Rýmingarútt björgunarpöppa
- ▼ Rýmingarleið
- ▼ Kötur á snjóum

BREYTT DAGS 15. 01.2010
ÍBÚÐARHÚSIÐ FÆRIST TIL Þ.E. INNGANGUR SEM VAR Í
NORBAUSTUR VERÐUR Í STAÐ SUBAUSTUR

SGHÚS AUSTURVEGUR 68 864 SELFOSI
SÍM 462 3064 FAX 462 3051
NETFANG: sgh@sghus.is
VEFFANG: www.sghus.is

es TEIKNISTOFAN SUDURLANDSBRAUT 48
S: 588-7344 FAX: 588-7343
NETFANG: kastor@simmet.is

AKBRAUT Í RANGÁRDING YTRA

GRUNNMYND	MVA	1:100
ÚTLIT OG SNEIDMYNDR	MVA	1:100
AFSTÖÐUMYND	MVA	1:1000

VERKUNAR: 9049
DAGSETNING: 22.10.2009
SAMPYKKT
TEIKNINGUVER: AKBRAUT.dwg
TEIKNINGUVER: A-01