

MÓTTEKIÐ
27. SEP. 2010
Rannsóknir

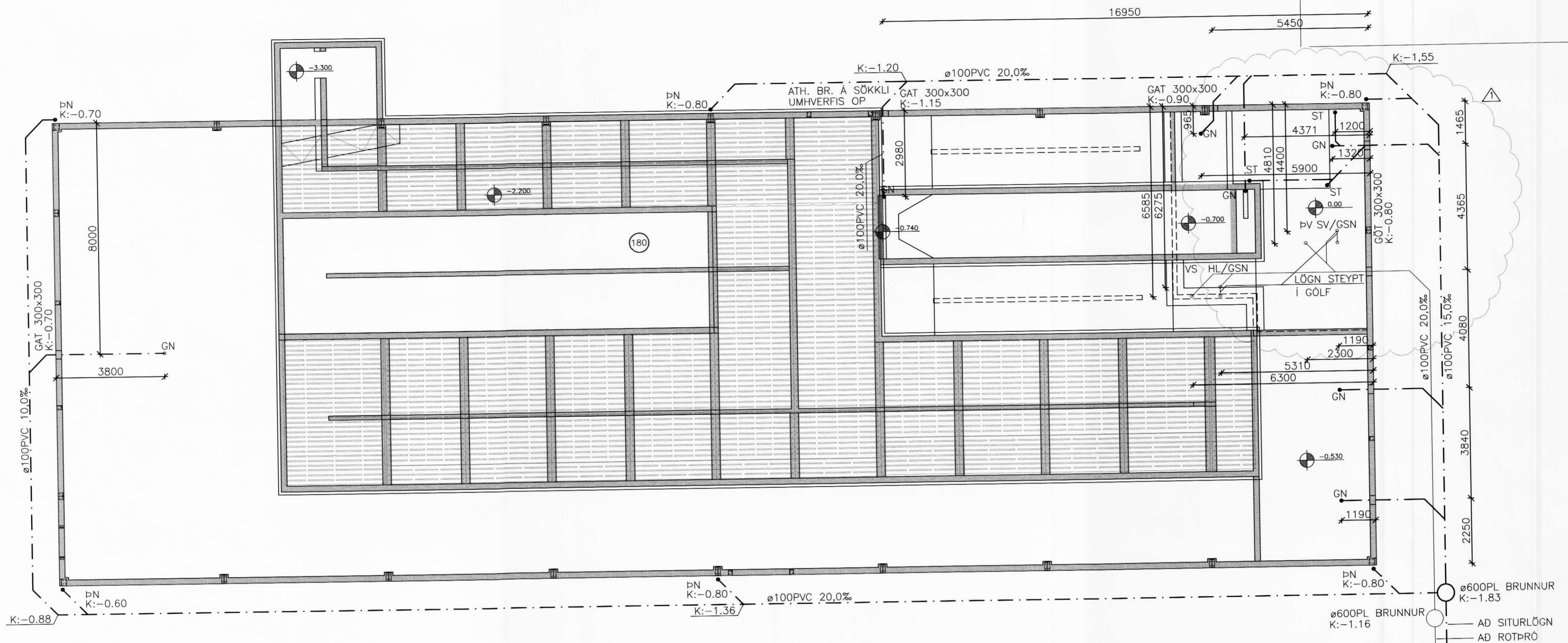

GRUNNMYND FRÆRENNSLISLAGNA 1:100

SKÝRINGAR

FRÆRENNSLISLAGNIR:
ÖLL RÖR Í JÖRÐU SKULU VERA ÚR STÍFU PVC PLASTI, GRUNNPLASTI, NEMA ANNAD SÉ TEKID FRAM Á TEIKNINGU EDA Í VERKLÝSINGU. MINNSTI HALLI Á RÖRUM ER 20% OG MESTI HALLI ER 300%, NEMA ANNAD SÉ TEKID FRAM. GRAFIÐ SÉ FYRIR RÖRUM Í ÞJAPPADA FYLINGU. UMHVERFIS ÖLL RÖR Í JÖRÐU SKAL SETJA A.M.K. 150mm SANDLAG OG ÞJAPPA VEL. ÖLL RÖR ÞÉTTIST MED TIL ÞESS GERÐUM GÜMMIHRINGJUM.
AD ÖÐRU LEYTI BER AD HAGA VINNU OG ÖLLUM UMBÚNAÐI SKV. VERKLÝSINGU OG ÍST 65. KÓTAR ERU Í METRUM OG MÍÐAST VID RENNSLISBOTN Í RÖRUM.
MÁL ERU Í MILLIMETRUM OG MÍÐAST VID MIDJAN STÚT.
ÖLL RÖR MED ÓNEFNDUM HALLA HAFNA 20% HALLA OG ERU ÚR Ø100 PVC.

SKAMMSTAFANIR:
PVC PLASTRÖR, PVC (RAUÐBRÚN)
PP PLASTRÖR, PP (GRÁ)
BR BRUNNUR
GN GÖLFNIDURFALL MED VATNSLÁS
GSN GEGNUMSTREYMISNIDURFALL Í GÖLFI
PN ÞAKNIDURFALL
HL HANDLAUG
VS VATNSSALERNI
SB/BK STEYPIBAD/BADKAR
EV ELDHÚSVASKUR
UV UPPÞVOTTAVÉL
ÞV ÞVOTTAVÉL
RV RÆSTIVASKUR/SKOLVASKUR
ST SKOLSTÚTUR
NF ÚTINIDURFALL
HR HREINSISTÚTUR MED LOKI
NS NEYÐARSTURTA
FN FALLSTAMMI NR. N

STADSETNINGU STÚTA FYRIR HREINLÉTISTEKI SAMKVÆMT TEIKNINGU MÁ ADEINS HAFNA TIL VIDMIDUNAR OG ÞARF AD YFIRFARA OG ADLAGA ÞEIM TÆKJUM SEM ENDANLEGA ERU VALIN. ALLT SKÖLP SKAL LEITT Í ROTÞRÓ. AFRENNSLI ROTÞRÓAR SKAL LEITT Í SVELG EDA SITURLÖGN.
ÖLL MÁL Í mm NEMA ANNARS SÉ GETID.
— SKÖLP
- - - - - REGNVATNSLÖGN
— JARÐVATNSLÖGN
- - - - - AFRENNSLI HITAVEITU
- - - - - HEIMÆÐ (KALT VATN)

BREYTINGAR			
Br.nr.	Dags:	Eðli breytingar:	Unnið:
1	22.9.10	Skolstútar, kótar o.fl.	GH

AKBRAUT, RANGARÞINGI YTRA
FRÆRENNSLISLAGNIR, Meilivarði
GRUNNMYND 1:100

Hannað: GH	Teiknað: GH	Yfirfarð: 09065-30	Dags: Júlí 2010
Stöð o. disk: 09065-30	Skráðarnr: 09065-30	Verknr: 09065	Bl. nr: 311.1

Sambýtt: *Verfræðistofa Suðurlands EHF*
VERFRÆÐISTOFA SUÐURLANDS EHF
Austurvegur 5, 800 Selfoss, Sími: 482 3900, Fax: 482 3914, netf: verkud@verkud.is