

MÓTTEKID
27. JÚLÍ 2010
Þórunn Þórunn

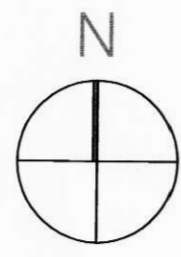

ROTÞRÓ
SITURLÖGN
3x 15m

SITURLAGNIR L=3x 15m
-LAGT SBR. SNID

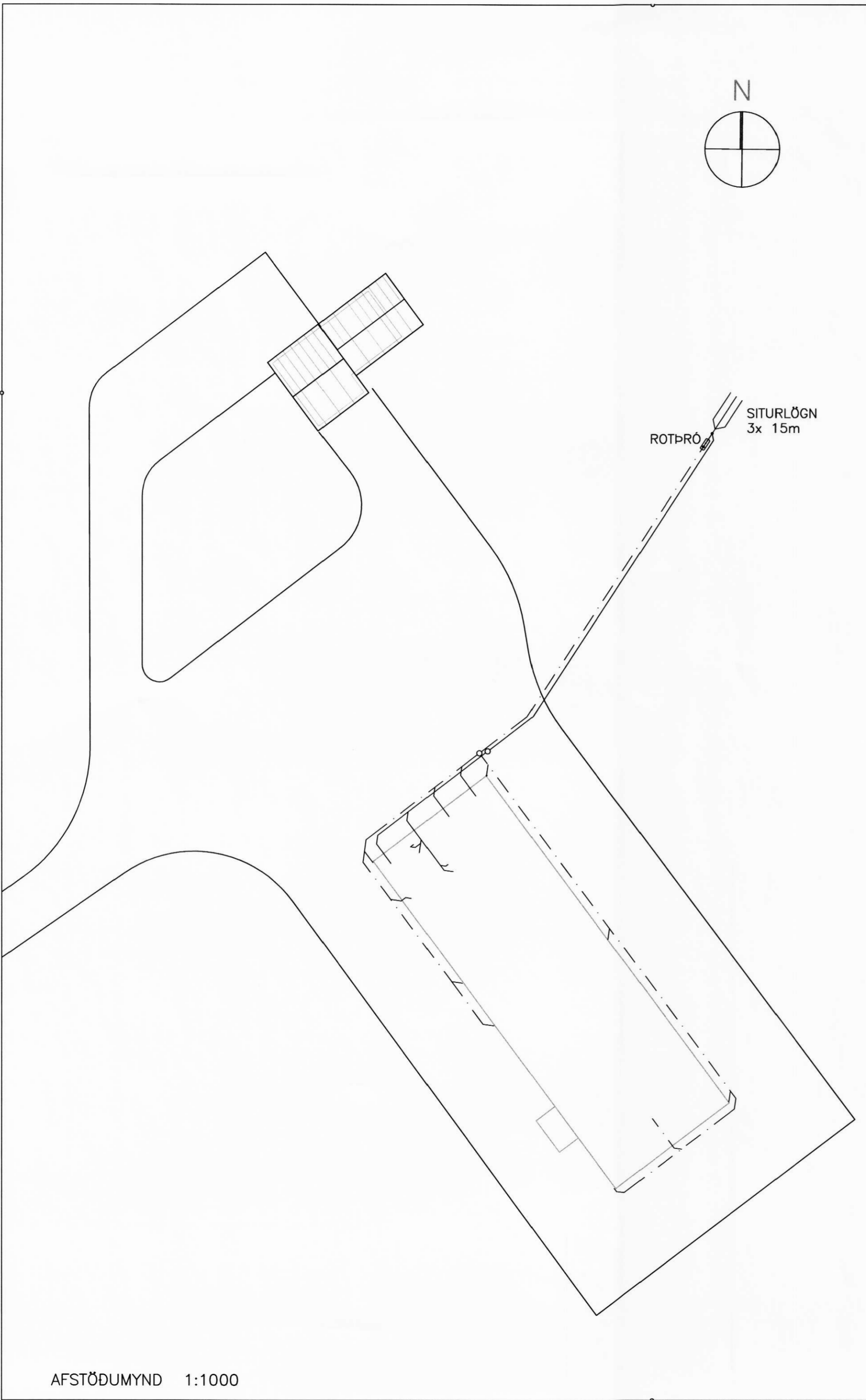
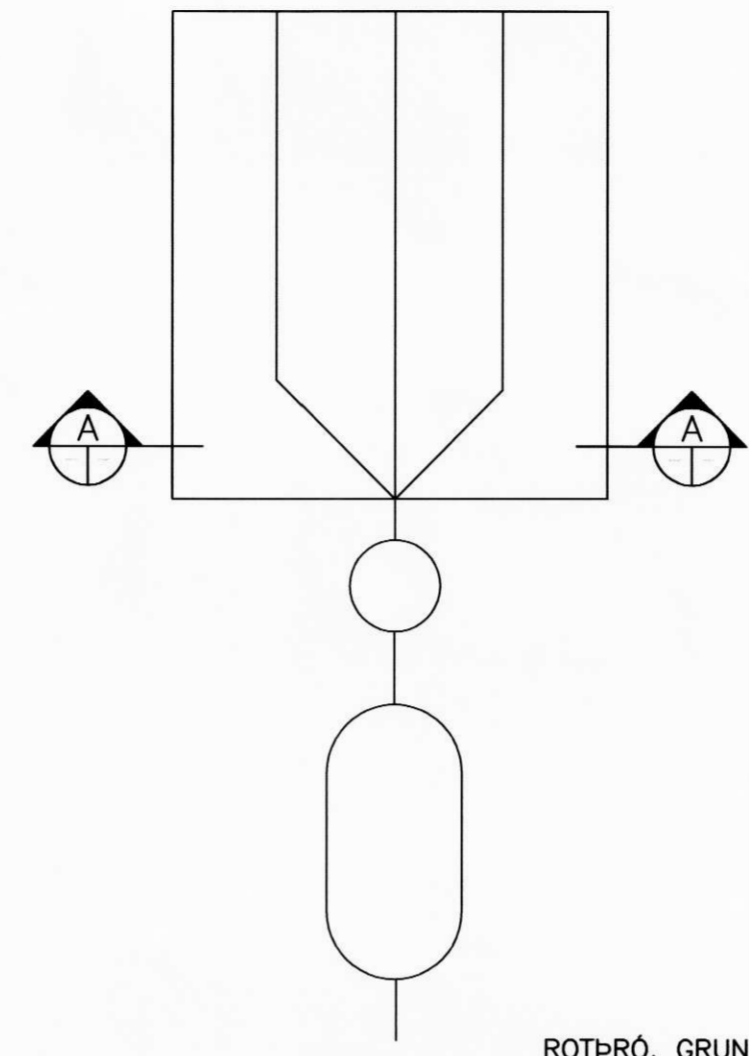

ROTÞRÓ, GRUNNMYND 1:50

SITURLAGNIR, SKV. SÉRMYND.
ROTÞRÓ 3JA HÓLFA.
FYRSTA HÓLF SÉ U.P.B.
HELMINGUR RÚMMÁLS.
ROTÞRÓ SKAL GRAFA NIÐUR Á
FROSTFRÍAN JARDEG
ÖLL SAMSEYTI SÉU ÞÉTT.
LOFTRÆSTING KOMI Á ÞRÓ.
FÓLKI ER BENT Á AD NOTA
HREINSILEGI SEM ERU LÍFRÆNIR
Þ.E. VALDA ROTNUNINNI Í
ROTÞRÖNNI EKKI SKADA
HAGA SKAL NIÐURSETNINGU OG FRÁGANGI
ROTÞRÓAR SKV. FYRIRMÆLUM FRAMLEIDANDA.
GERA SKAL VIÐEIGANDI RÁÐSTAFANIR TIL AD
LÆKKA GRUNNVATNSTÖÐU UMHVERFIS ROTÞRÓ
OG SITURLÖGN EF MED ÞARF.

AFRENNSLI SITURLAGNA SKAL
VERA Á FROSTFRÍU DÝPI

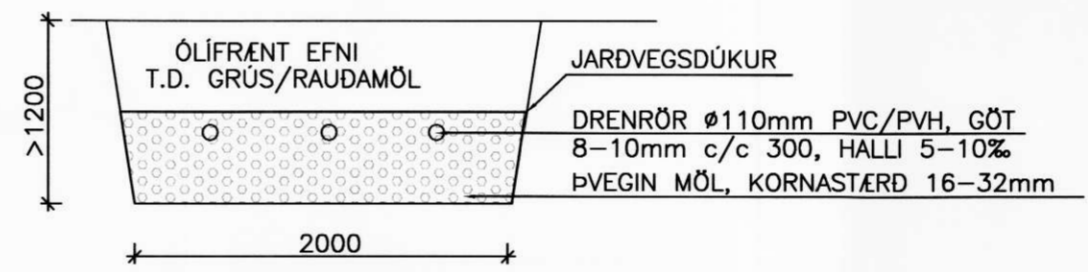

SITURLÖGN, SNID A-A 1:50

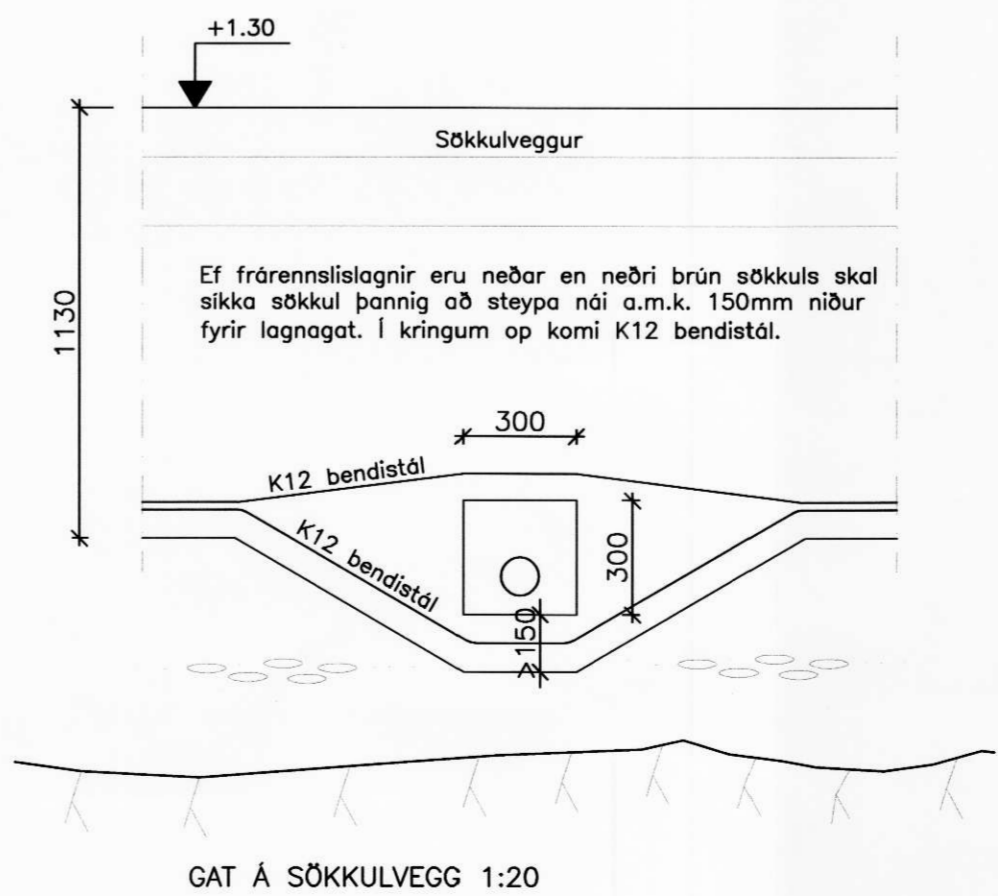

GAT Á SÖKKULVEGG 1:20

Ef frárennslislagirnir eru neðar en neðri brún sökkuls skal
sikka sökkul þannig að steypa nái a.m.k. 150mm niður
fyrir lagnagat. Í kringum op komi K12 bendistál.

AFSTÖÐUMYND 1:1000

AKBRAUT, RANGÁRÞINGI YTRA

FRÁRENNISLAGNIR, Mellivarði

AFSTÖÐUMYND 1:1000

ROTÞRÓ & SITURLÖGN, GRUNNMYND & SNID. 1:50

FRÁGANGUR LAGNAR NEDAN SÖKKULVEGGJAR 1:20

Hannað:	Teiknað:	Yfirfarið:	Dagur:
GH	GH		Júlí 2010
Sköð á disk:	Skráarnúmer:	Verkef.:	Bl.nr.:
	09065-30	09065	312

Samb. m. *Þórunn Þórunn*

**VERKFRÆÐISTOFA
SUÐURLANDS EHF**

Austurvegur 5, 800 Selfoss, Sími: 482 3900, Fax: 482 3914, Netf: verkud@verku.is