10.875

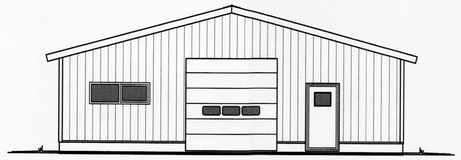

AUSTUR

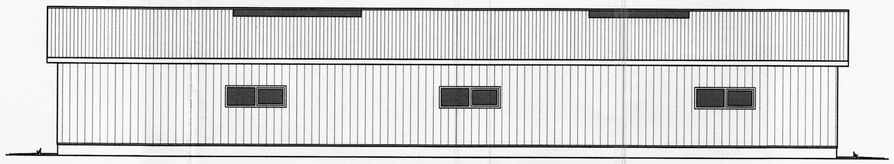

NORÐUR

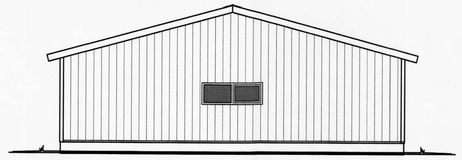

VESTUR

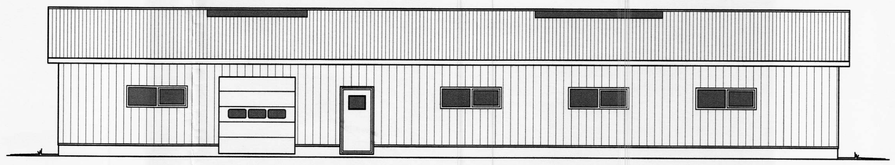

SUÐUR

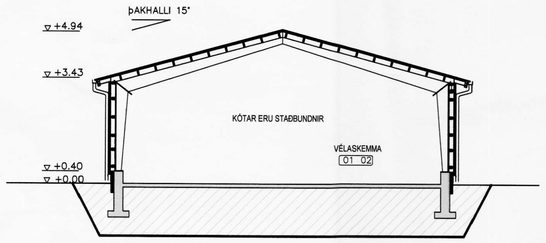

SNEIÐMYND A–A

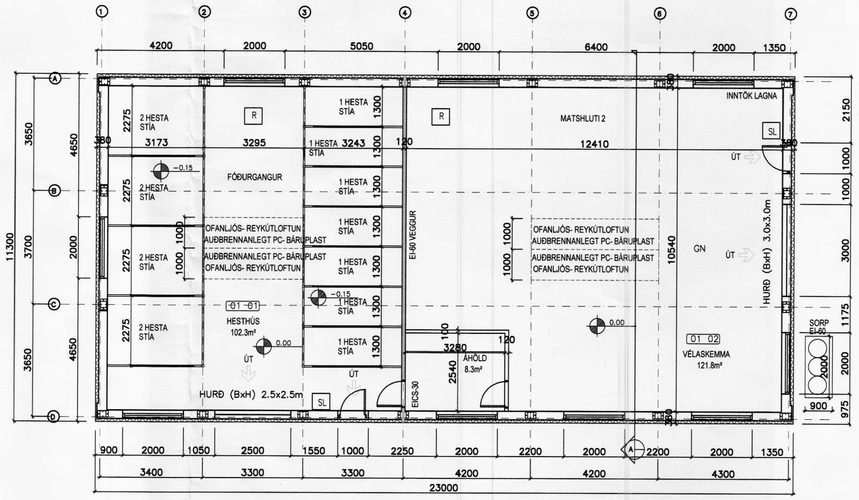

GRUNNMYND HÆÐAR

Skráningartafla:	Ásamýri, Rangárþingi ytra					**Skráset(ari):**	Tómas Ellert Tómasson											
Landnúmer:	172892					**Kennitala:**	201170-3979											
Matshlutanúmer:	02				Útgáfa: 4.01b	**Dags.:**	9.11.2005											
Uppskipting og lýsing					**Stærðir**													
D0	D1	D2	D3	D4	D5	D5M	D6	D7	D8	D9	D10a	D10b	D11	D12	D16		D17
Lóðkun	Rými hæð-réð	Notkun texti	Hólfuð flokkun	Eignar-hald	Bokfærður m²	Millifærður m²	Bílgar m²	Op m²	Brúttóflötur sk < 1,8	Brúttóflötur sk > 1,8	Salarhæð min	Salarhæð max	Brúttó rúmmál m³	Nettóflötur m²	Birt flatarmál m²	Reiknitala skiptarúmmáls	Skipta-rúmmál m³
		Matshluti			259.9	0.0	0.0	0.0	259.9	0.0			1.139.7	232.4	0.0		0.000
		Botn											52.0				
	01	**1. hæð**			259.9	0.0	0.0	0.0	259.9	0.0			1.087.7	232.4	0.0		
A	0101	**Hesthús**	L	0101	114.7				114.7		3.43	4.94	480.0	102.3			
A	0102	**Vélaskemma**	L	0101	145.2				145.2		3.43	4.94	607.7	130.1			
Athugasemdir																	
Sameignir sumra																	
Eignarhald																	

	Eignar-hald	Notkun texti	Birt flatarmál m²	Skiptarúmmál Séreign m³	Séreign og sameign m³
	0101	**Hesthús**	0.0	0.000	0.000
		Alls	0.0	0.000	0.000

BYGGINGARFULLTRÚI
ÁSAMÝRI
RANGÁRÞINGI YTRA

Samþykkt af byggingarnefnd Rangárþings ytra
dags. 21/11 '2005

BYGGINGARLÝSING:

HÚSBYGGING Í FLOKKI –C– (SAMKVÆMT 128.1 GREIN Í BYGGINGARREGLUGERÐ nr: 441/1998).
BRUNAMÓTSTAÐA SKAL VERA A.M.K. R60.
HÚS ER STÁLGRIND SETT Á STEYPTAN SÖKKUL.
GÓLF Í HESTHÚSI OG VÉLASKEMMU VERÐA STEYPT.
UNDIR STEYPTA PLÖTU Í VÉLASKEMMU OG HESTHÚSI KEMUR 50mm PLASTEINANGRUN.
ÞAK VIÐ LOFTAÐA STÁLKLÆÐNINGU ÚTVEGGJA KOMI A.M.K. KLÆÐNING Í FLOKKI 2. ÞAK ER MEÐ STÁLKLÆÐNINGU, SPERRUR 50x200 c/c 600.
KLÆÐNINGAR Í LOFTI OG ÚTVEGGJUM SKULU VERA Í FLOKKI 1.
Á ÞAKI SKAL VERA AUÐBRENNANLEGT PC BÁRUPLAST SEM REYKÚTLOFTUN.
HURÐARSTÆRÐIR AÐ LÁGMARKI BREIÐD 900mm OG HÆÐ 2100mm.
Í ÚTVEGGJUM ERU LANGBÖND 50x150mm.
KLÆÐNING AÐ UTAN ERU 9mm KROSSVIÐUR OG VINDPAPPI.
YSTA KLÆÐNING ER BÁRU/TRAPISUFORMUÐ STÁLKLÆÐNING MEÐ LITAVALI AÐ VALI EIGANDA.
EINANGRUN ÚTVEGGJA Í VÉLASKEMMU OG HESTHÚSI ER 100mm GLER/STEINULL.
RAKASPERRA ER PLASTDÚKUR, KLÆÐNING NEÐAN Á SPERRUR ER ÚR LÖKKUÐUM BÁRUSTÁLSPLÖTUM Í FLOKKI 1.
EINANGRUN Í ÞAKI YFIR VÉLASKEMMU OG HESTHÚSI ER 150mm GLER/STEINULL.

BYGGINGARFULLTRÚI ÁSAMT EIGANDA HÆÐAR– OG STAÐSETJI HÚS Á LÓÐ.

EFTIRFARANDI RIT SKAL HAFT TIL HLIÐSJÓNAR UM AÐBÚNAÐ HROSSA.

"Reglugerð um aðbúnað og heilbrigðiseftirlit hrossa".
LANDBÚNAÐARRÁÐUNEYTIÐ, 1999.

NOTA SKAL C35 STEYPU Í ÓVARÐ GÓLF Í HESTHÚSI. STRÚKA SKAL YFIR STEYPTA PLÖTU MEÐ STÍFUM KÚSTI TIL AÐ ÝFA YFIRBORÐ HENNAR ÞEGAR BÚIÐ ER AÐ SLÉTTA GÓLFPLÖTUNA OG HÚN ÖRDIN HÆFILEGA STÍF.

PLÁSS ER FYRIR 1 OG 2 HROSS Í HVERRI STÍU.
HEILDARFJÖLDI HROSSA Í HESTHÚSI ER 15.

ÚTBÚA ÞARF 15m3 TAÐÞRÓ. STÆRÐ TAÐÞRÓAR MIÐAST VIÐ AÐ HÚN SÉ LOSUÐ ÞRISVAR SINNUM Á ÁRI SKV. REGLUGERÐ NR.847/1999.

R REYKSKYNJARI.
SL SLÖKKVITÆKI.
LR LOFTRÆSING
GN GÓLFNIÐURFALL
FLÓTTALEIÐ/ÚTGÖNGULJÓS

NOTEININGANÚMER: 01 01

GÓLFKÓTAR: 0.00
10.00 GÓLFKÓTAR (FULLGERÐ GÓLF)

HELSTU STÆRÐIR:
(SJÁ SKRÁNINGARTÖFLU)

HEILDARFLATAMÁL	259.9m²
HEILDARRÚMMÁL	1139.7m³

es TEIKNISTOFAN SUÐURLANDSBRAUT 48
S: 588-7344 FAX: 588-7343
NETFANG: kastor@simnet.is

VERKFRÆÐISTOFA ÁRBORGAR ehf
AUSTURVEGI 69 800 SELFOSSI SÍMI 482 3635 FAX 482 3851

ÁSAMÝRI

ADALUPPDRÁTTUR: MKV:

GRUNNMYND, ÚTLIT OG SNIÐ MKV: 1:100

SKRÁNINGARTAFLA, SKÝRINGAR MKV:

HANNAÐ: KJARTAN SIG./T.ELLERT TEIKNAÐ: T.ELLERT TÓMASSON
VERKNÚMER: 0532 SKRÁARNAFN: 0532_ASAMYRI_ADAL.dwg
DAGSETNING: 09.11.2005 SAMÞYKKT: [redacted] TEIKNING NÚMER: A01