

GRUNNMYND ÞAKS, 1:50

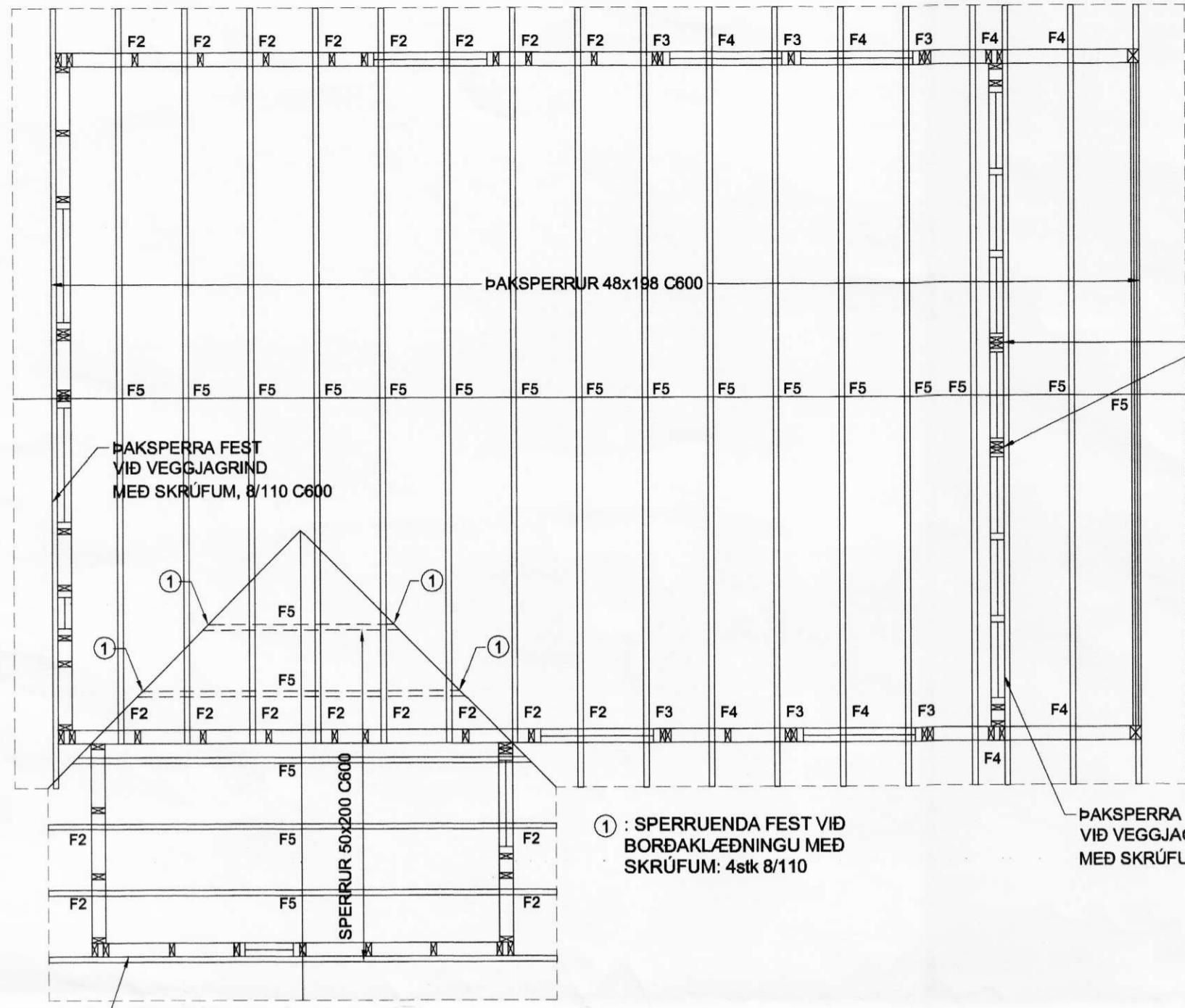

SKÝRINGAR ALLT TIMBUR SKAL VERA K18 EDA BETRA. VEGGJAGRINDUR ERU ÚR 50x125mm c/c600. VEGGJAGRIND ER SETT SAMAN MED VINKLUM BMF-90 M.STYRK. NEGLING: 2x5 KAMBS.50/50.

UTAN Á VEGGJAGRIND KEMUR 9mm KROSSVIÐUR. KROSSVIÐUR NEGLIST VIÐ GRIND MED KAMSAUM: 40/40 c/c150. ÞAKSPERRUR ERU 50x200 c/c600. ÞAKSPERRUR ER FEST VIÐ VEGGREIM MED BMF-90 M.STYRK. Á AÐRA HVERJA SPERRU KEMUR TOGBAND, 2stk. 100x32 SEM TENGJAST SAMAN. HÆÐ TOGBANDA YFIR GÓLFI SBR TEIKNINGAR ARKITEKTS.

LÍMTRÉ (L40) 100x125 (EDA 62x175)

ÞAKKLÆÐNING
ÞAK HEILKLÆÐIST TIMBURBORDUM 25x150. NEGLING ER 3 STK. SKOTNAGLAR 2½ GALV. MED LÍMI (EDA 3 STK. 3" ÁN LÍMS) Í HVERT BORD OG Í HVERJA SPERRU. EKKI MÁ SKEYTA MEIRA EN ÞRJÚ BORD Í ÞVERSNIDI. OFAN Á BORDAKLÆÐNINGU KEMUR ASFALTPAPPI (ÞAKPAPPI). HEFTA SKAL PAPPA VIÐ BORDAKLÆÐNINGU ÞAR SEM PAPPALÖG SKARAST (SKÖRUN MINNST 10 CM) OG KOMI PLASTBORDI UNDIR HEFTI. EFSTA LAG ÞAKKLÆÐNINGAR ER BÁRUSTÁL (GALV. EDA ALUZINK) SEM NEGLIST VIÐ BORDAKLÆÐNINGU MED HEITGALVANHÚÐUÐUM KAMBÞAKSAUM 4,2/65 MED GUMMIBÉTTINGU. FYRSTA NAGLARÖÐ KEMUR EINS NÁLÆGT ÞAKBRÚN OG HÆGT ER. NÆSTA RÖÐ 20CM FRÁ ÞEIRRI FYRSTU, ÞRIÐJA RÖÐ ER 40CM ÞAÐAN Í FRÁ OG SJÓAN KOMA RAÐIR MED 60CM MILLIBILI UPP AD KILI. Á 2MF SV/EDI VIÐ ÚTHORN SKAL BIL MILLI ALLRA NAGLARADA VERA 20CM. KJÖLUR, FYRSTU 3 NAGLARADIR NEDAN FRÁ SEM OG SV/EDI ALLT AD 1.5M FRÁ GAFLVEGGJUM NEGLIST Í AÐRA HVERJA HÁBÁRU; ANNARS STAÐAR SKAL NEGLT Í ÞRIÐJU HVERJA HÁBÁRU. PLÖTUR SKARIST UM A.M.K. 1½ BÁRU. AUKANAGLI KOMI MILLI NAGLARADA Á PLÖTUSAMSKEYTUM. VÍXLA SKAL NEGLINGU MILLI RAÐA ÞANNIG AD NAGLAR KOMI Á ALLAR BÁRUR.

① : SPERRUENDA FEST VIÐ BORDAKLÆÐNINGU MED SKRÚFUM: 4stk 8/110

ÞAKSPERRA FEST VIÐ VEGGJAGRIND MED SKRÚFUM, 8/110 C600

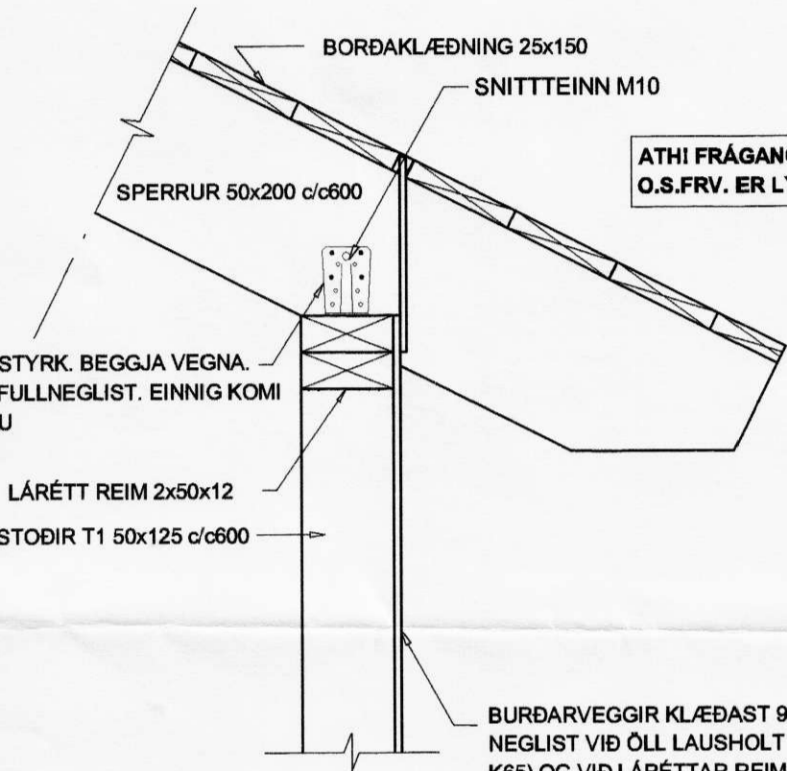

ATHI FRÁGANGI ÞAKKANTS, LOFTUN ÞAKRÝMIS, EINANGRUN O.S.FR.V. ER LÝST Á TEIKNINGUM ARKITEKTS

SPERRUR FESTAR MED VINKLUM BMF105 M./STYRK. BEGGJA VEGNA. NEGLING: KS40/40 Í BÆÐI SPERRU OG REIM, FULLNEGLIST. EINNIG KOMI SKRÚFA 6.0x100 GEGNUM REIM UPP Í SPERRU

F4. 1:10

FESTING VEGGJAGRINDAR VIÐ GÓLFBITA, 1:10

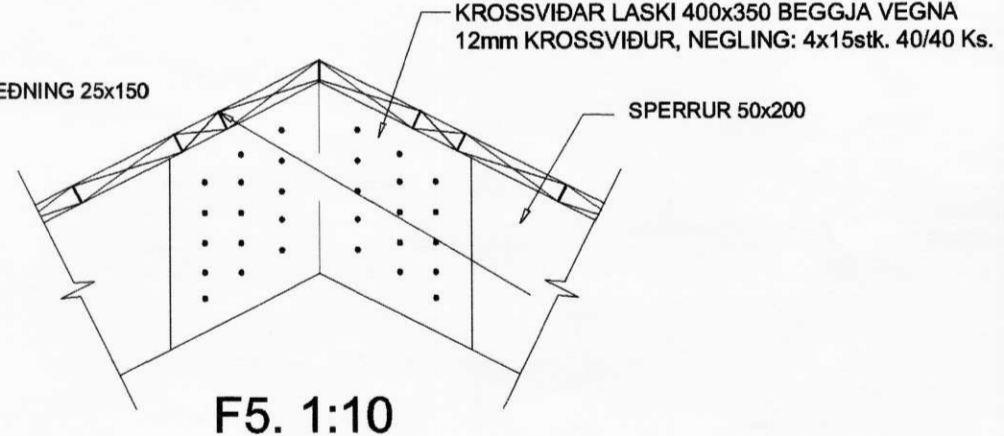
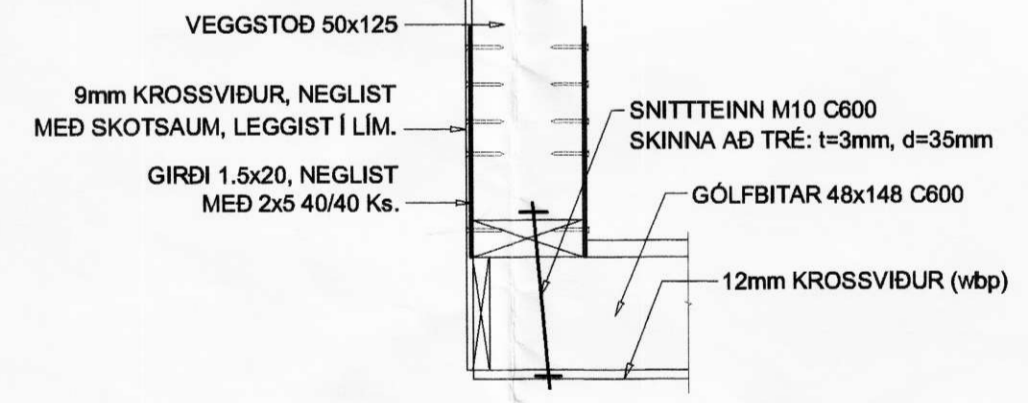

F5. 1:10

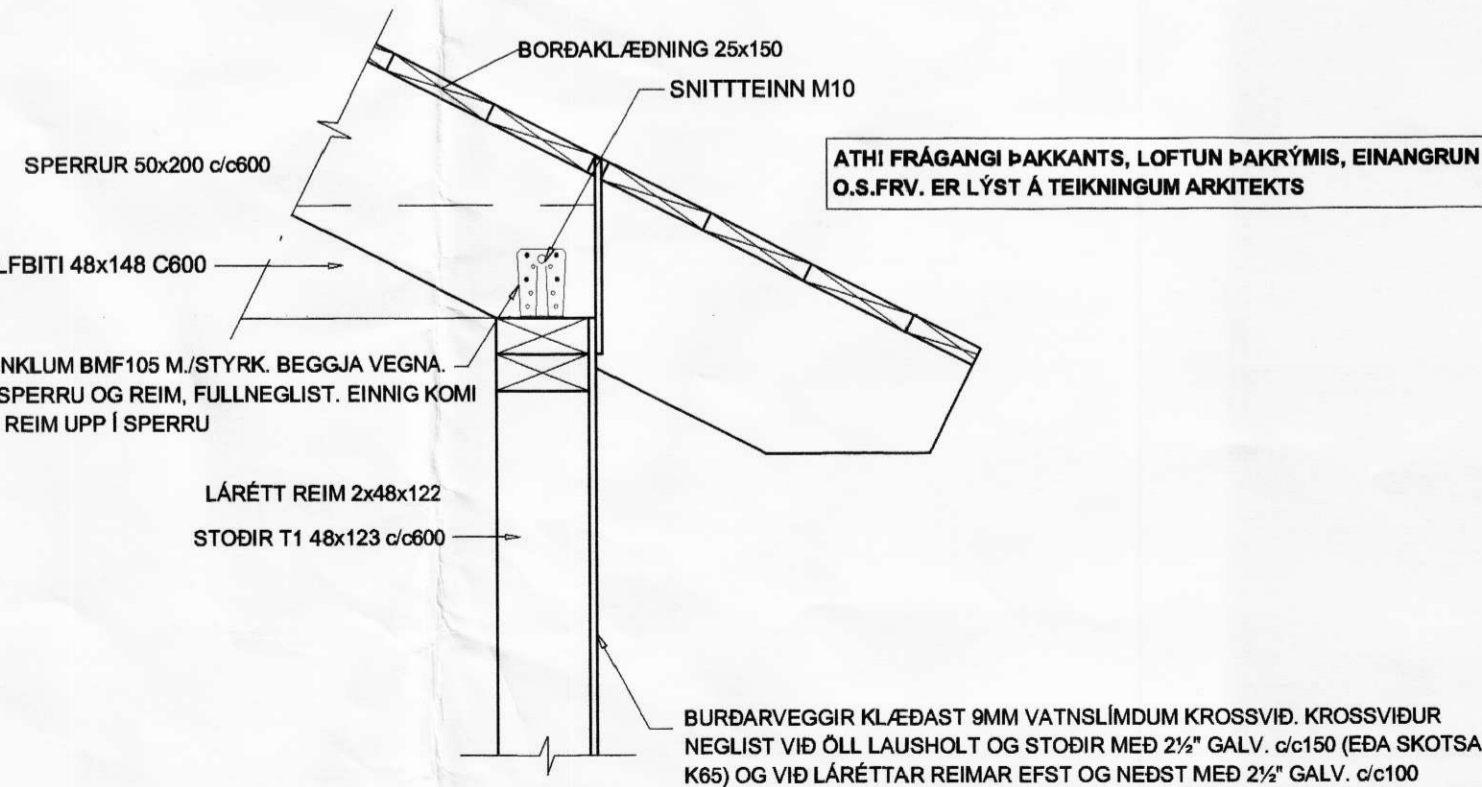

ATHI FRÁGANGI ÞAKKANTS, LOFTUN ÞAKRÝMIS, EINANGRUN O.S.FR.V. ER LÝST Á TEIKNINGUM ARKITEKTS

SPERRUR FESTAR MED VINKLUM BMF105 M./STYRK. BEGGJA VEGNA. NEGLING: KS40/40 Í BÆÐI SPERRU OG REIM, FULLNEGLIST. EINNIG KOMI SKRÚFA 6.0x100 GEGNUM REIM UPP Í SPERRU

LÁRÉTT REIM 2x48x122 STODIR T1 48x123 c/c600

F2. 1:10

BURÐARVEGGIR KLÆÐAST 9MM VATNSLÍMDUM KROSSVIÐ. KROSSVIÐUR NEGLIST VIÐ ÖLL LAUSHOLT OG STODIR MED 2½ GALV. c/c150 (EDA SKOTSAUM K65) OG VIÐ LÁRÉTTAR REIMAR EFST OG NEDST MED 2½ GALV. c/c100

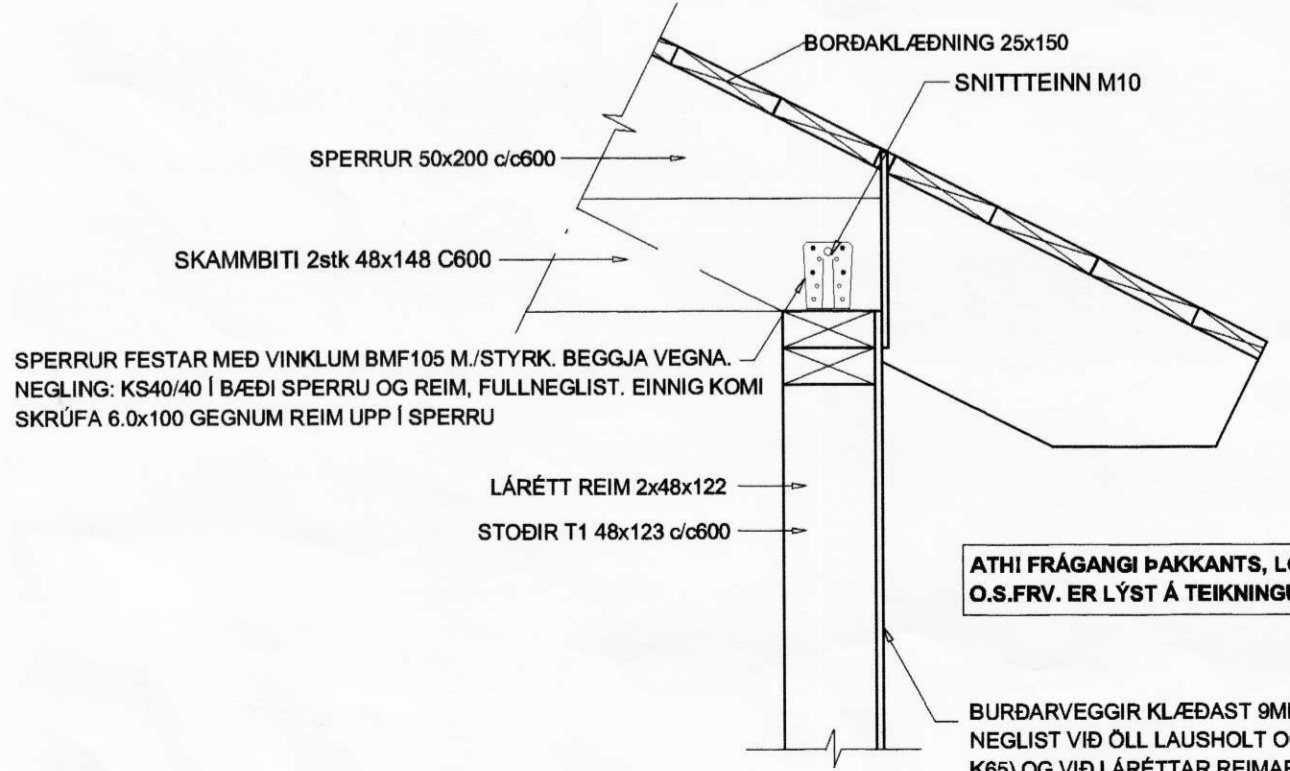

ATHI FRÁGANGI ÞAKKANTS, LOFTUN ÞAKRÝMIS, EINANGRUN O.S.FR.V. ER LÝST Á TEIKNINGUM ARKITEKTS

BURÐARVEGGIR KLÆÐAST 9MM VATNSLÍMDUM KROSSVIÐ. KROSSVIÐUR NEGLIST VIÐ ÖLL LAUSHOLT OG STODIR MED 2½ GALV. c/c150 (EDA SKOTSAUM K65) OG VIÐ LÁRÉTTAR REIMAR EFST OG NEDST MED 2½ GALV. c/c100

F3. 1:10

Verkfræðistofa Hauks Ásgeirssonar e.h.f.
Lindasmári 12, 200 Kópavogur
Sími 564-4337 Farsími 897-8132
e-mail: haukurasg@simnet.is
Kennitala: 560600-3050

VHÁ

Hannað H.Á.	Teiknað H.Á.	Samþykkt: Kennitala 301255-4629
----------------	-----------------	------------------------------------

HRAUNKOT Í LANDI HÚSAGARÐS
FRÍSTUNDAHÚS ÓLAFS S. SVEINSS.
BURÐARVIRKI, ÞAK OG VEGGIR
GRUNNMYND, SNIÐ, SKÝRINGAR

Mkv. 1:50	Teikn. nr. 2-1.1	Verk nr. 500
1:10		Skráningar nr.: 5002

Áritun aðalhönnuðar: Útgáfa Dags.
A MARS 04