

REYKJANESBÆR  
Teikning samþykkt  
17 AUG. 2001  
Egill Viðarsson  
Byggingarfulltrúi

Til brottflutnings

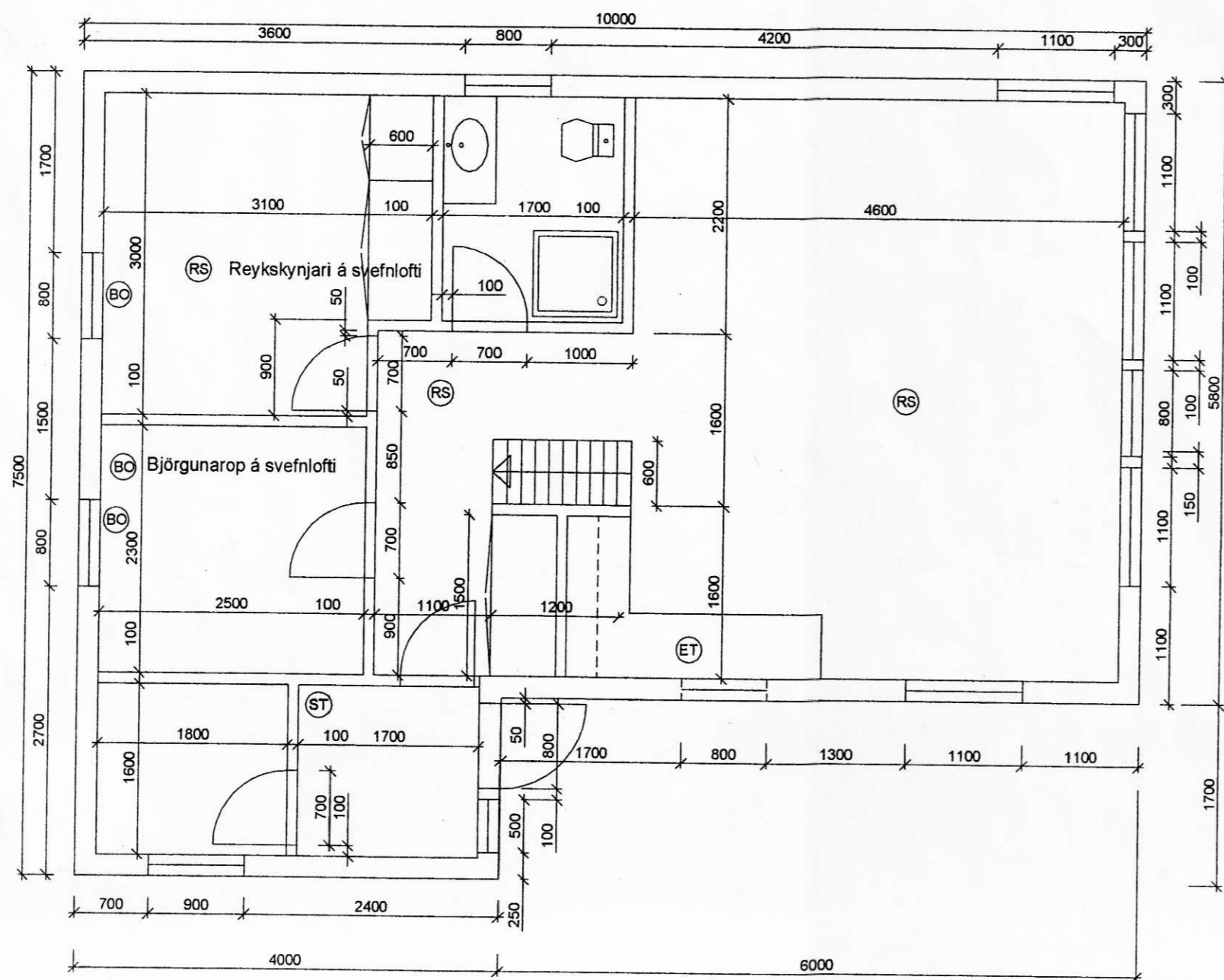

Grunnmynd Mkv 1:50

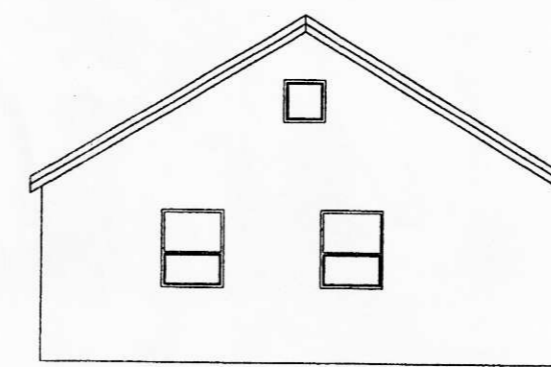

ÚTLIT NORÐUR MKV. 1:100



ÚTLIT SUÐUR MKV. 1:100

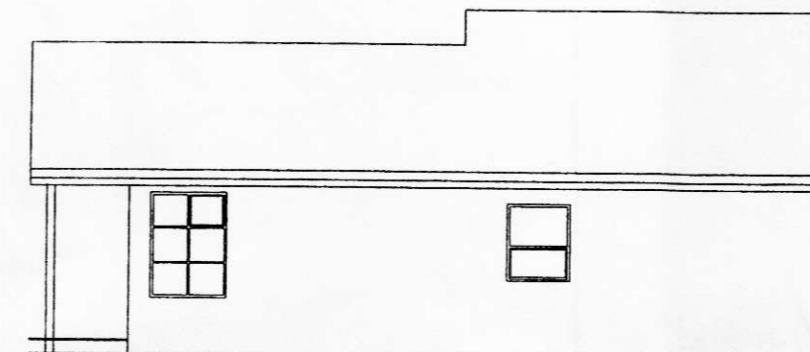

ÚTLIT AUSTUR MKV. 1:100

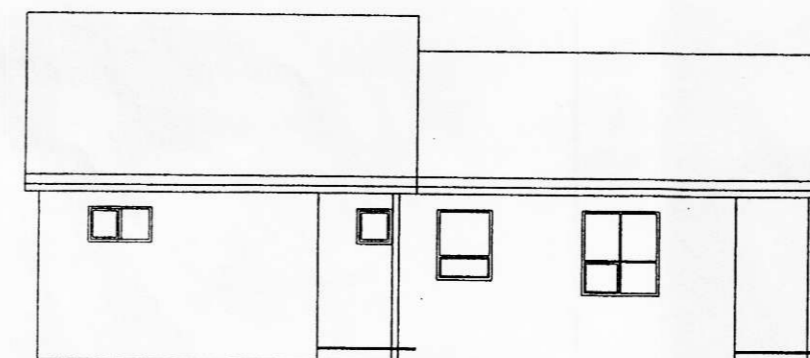

ÚTLIT VESTUR MKV. 1:100

Norður

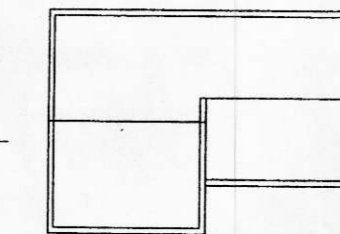

AFSTÖÐUMYND MKV. 1:250

SKÝRINGAR

Bygging er sumarhús úr timbri á einni hæð með svefnlofti.  
Burðarvirki byggingar er timburvirki í gólf, veggjum og þaki.  
Útveggi skal klæða með vatnsheldri klæðningu úr timbri og skal vindstífa hús með heilklaeddum krossvið á útveggi.  
Burðarbitar úr timbri 2"x8" eru ofan á undirstöður og þar ofan á 2"x6" gólfbitar c/c 400mm og gólf heilklaett með nótuðum gólfplötum.  
Grind útveggja skal vera 2"x5", þakviðir 2"x6" og heilklaett þak úr 1"x6" borðum og bárujárn á þaki.  
Einangra skal gólf og útveggi með 4" steinull og þak með 5" steinull.

Helstu stærðir:  
Grunnflatarmál: 64,8 m<sup>2</sup>  
Svefnloft: 23,1 m<sup>2</sup>  
Rúmmál: 235,6 m<sup>3</sup>

SKÝRINGAR

- (ST) SLÖKKVITÆKI
- (RS) REYKSKYNJARI
- (BO) BJÖRGUNAROP
- (ET) ELDTÆPPI

Sumarhús 1  
Viðar Jónsson ehf.

Sumarhús  
Grunnmynd, Útlit, Afstöðumynd

Egill Viðarsson, Byggingarverkfræðingur, VFI  
Sími: 564 3945, 861 8086, egill@aknet.is

Hannað 6V | Teiknað 6V | M. 1:50; 1:100; 1:250

Samþ. Egill Viðarsson | KT: 150369-5424 | Dags. Júní 2001 | Nr. | A-01