

SAMPYKKT
 02. DES. 2009
 af bygg.nefnd Rangárþings bs.

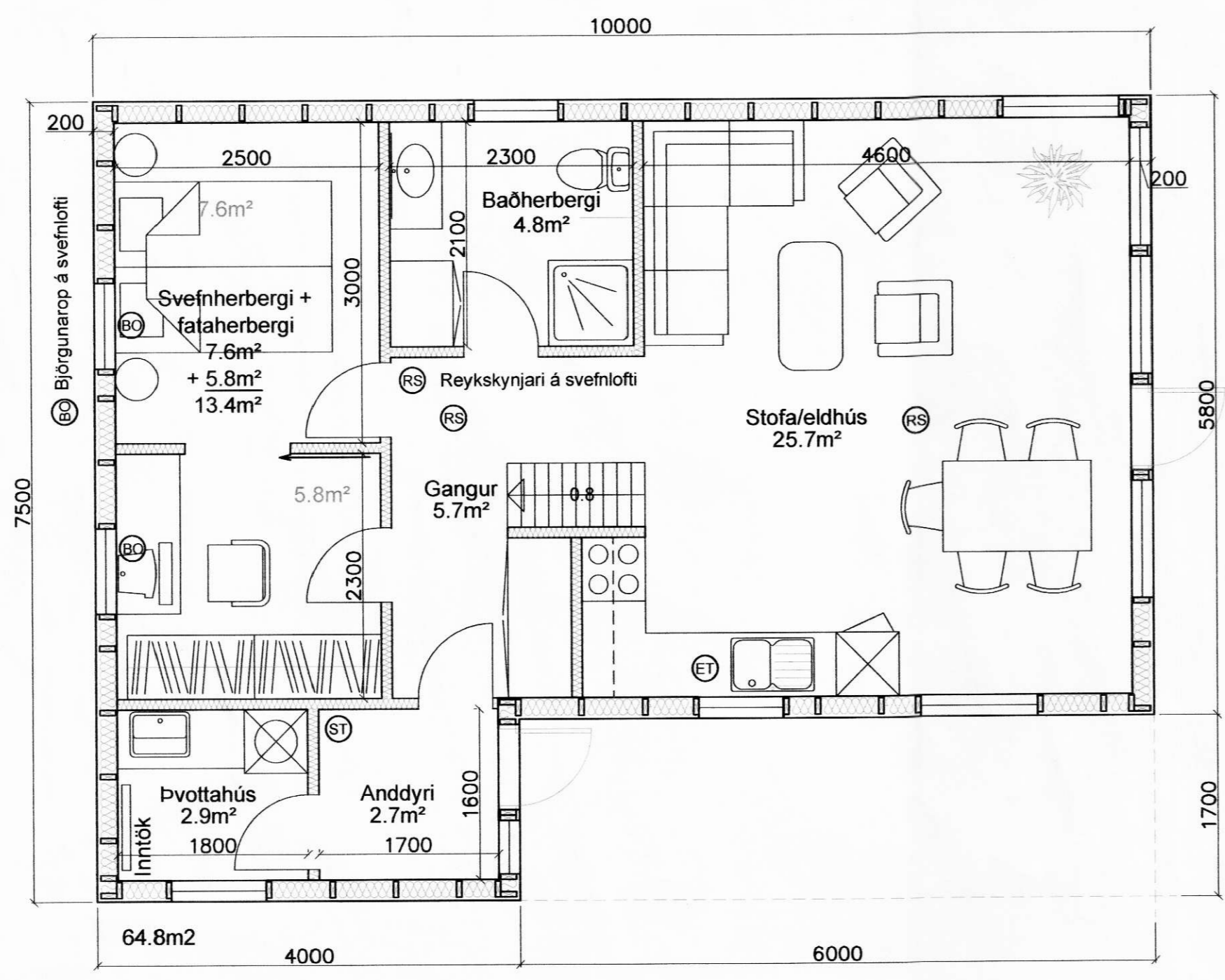

Grunnmynd Mkv 1:50



ÚTLIT AUSTUR MKV. 1:100

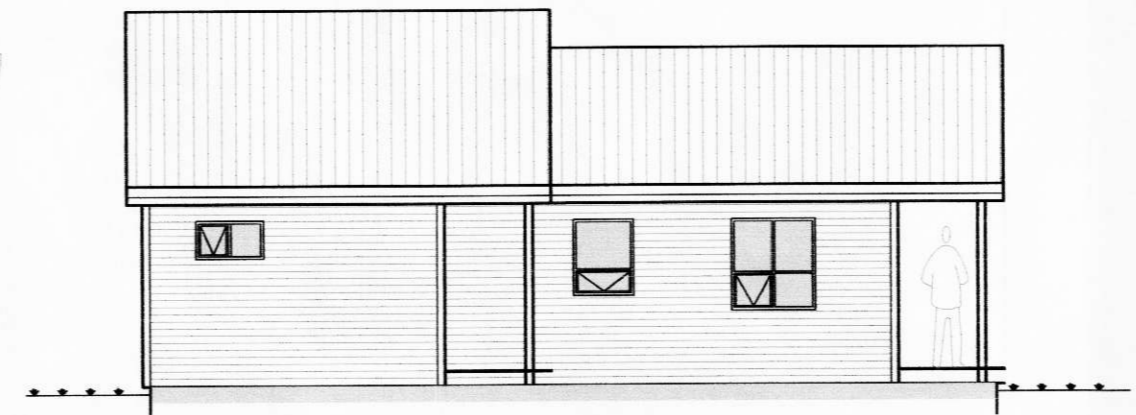

ÚTLIT VESTUR MKV. 1:100



ÚTLIT NORÐUR MKV. 1:100

SKÝRINGAR

Húsið var flutt á lóðina 2002. Bygging er íbúðarhús úr timbri á einni hæð með svefnlofti. Burðarvirki byggingar er timburvirki í gólfi, veggjum og þaki. Útveggi skal klæða með vatnsheldri klæðningu úr timbri og skal vindstífa hús með heiklæddum krossvið á útveggi. Burðarbitar úr timbri 2"x8" eru ofan á undirstöður og þar ofan á 2"x6" gólfbitar c/c 400mm og gólf heiklætt með nótuðum gólfplötum. Grind útveggja skal vera 2"x5", þakviðir 2"x6" og heiklætt þak úr 1"x6" borðum og bárujám á þaki. Einangra skal gólf og útveggi með 4" steinull og þak með 5" steinull.

Breytingar október 2009

Sótt er um að fá að breyta húsi þannig að baðherbergi verði 4.8m² og tvö svefnherbergi verða sameinuð þannig að þau verða eitt 13.4m² svefnherbergi. Geymsla fyrir húsið verður í 15m² húsi við hlöðina. Með þessum breytingum þá verður húsið löglegt fyrir heilsárs íveru.

SKÝRINGAR

- ST SLÖKKVITÆKI
- RS REYKSKYNJARI
- BC BJÖRGUNAROP
- ET ELDTPEPPI

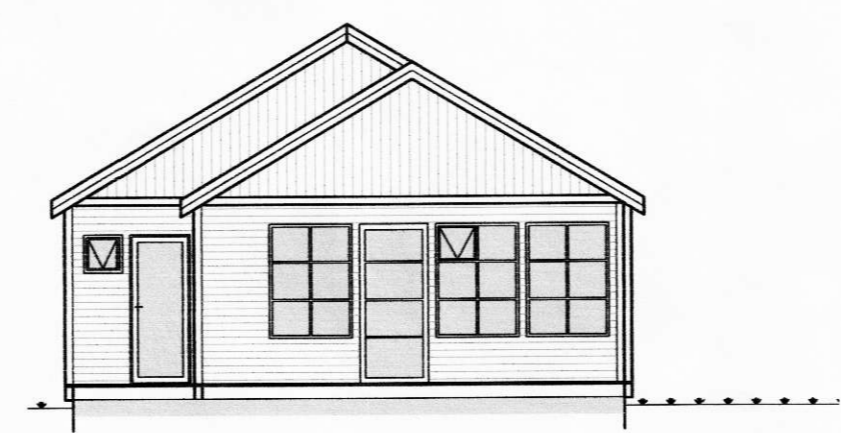

ÚTLIT SUÐUR MKV. 1:100

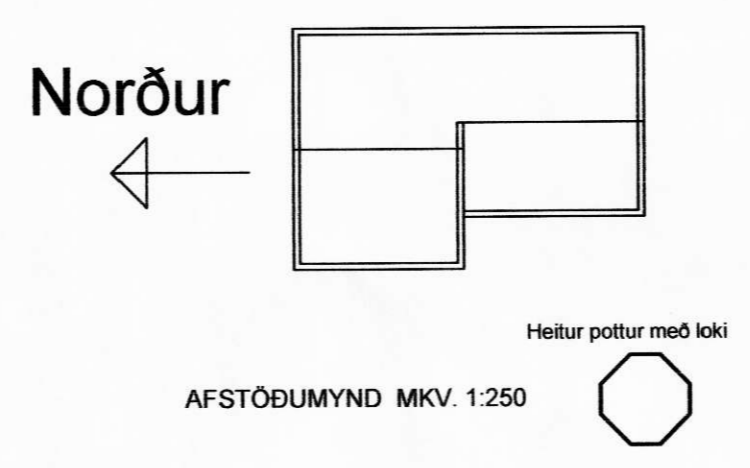

AFSTÖÐUMYND MKV. 1:250

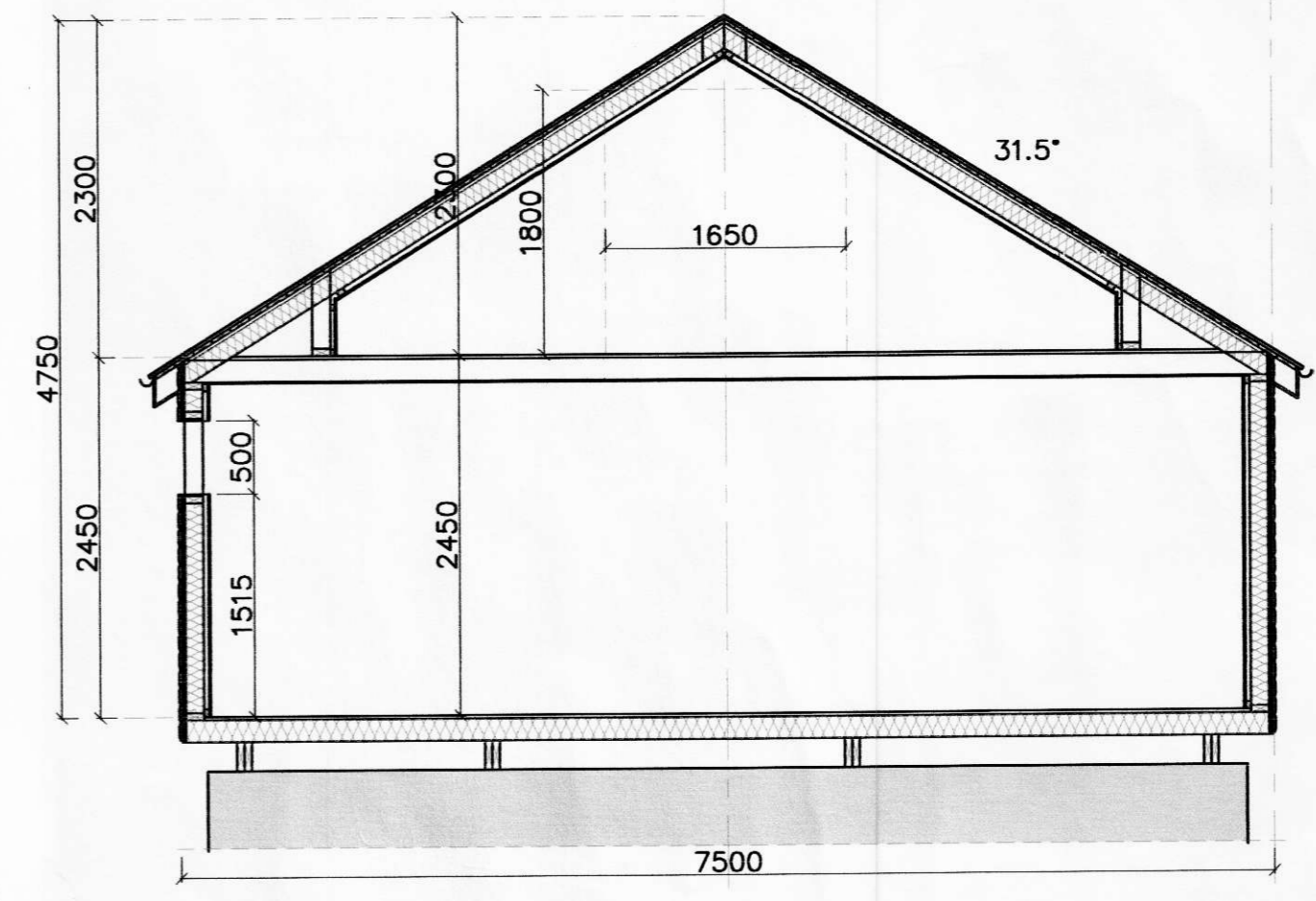

Snið Mkv. 1:50

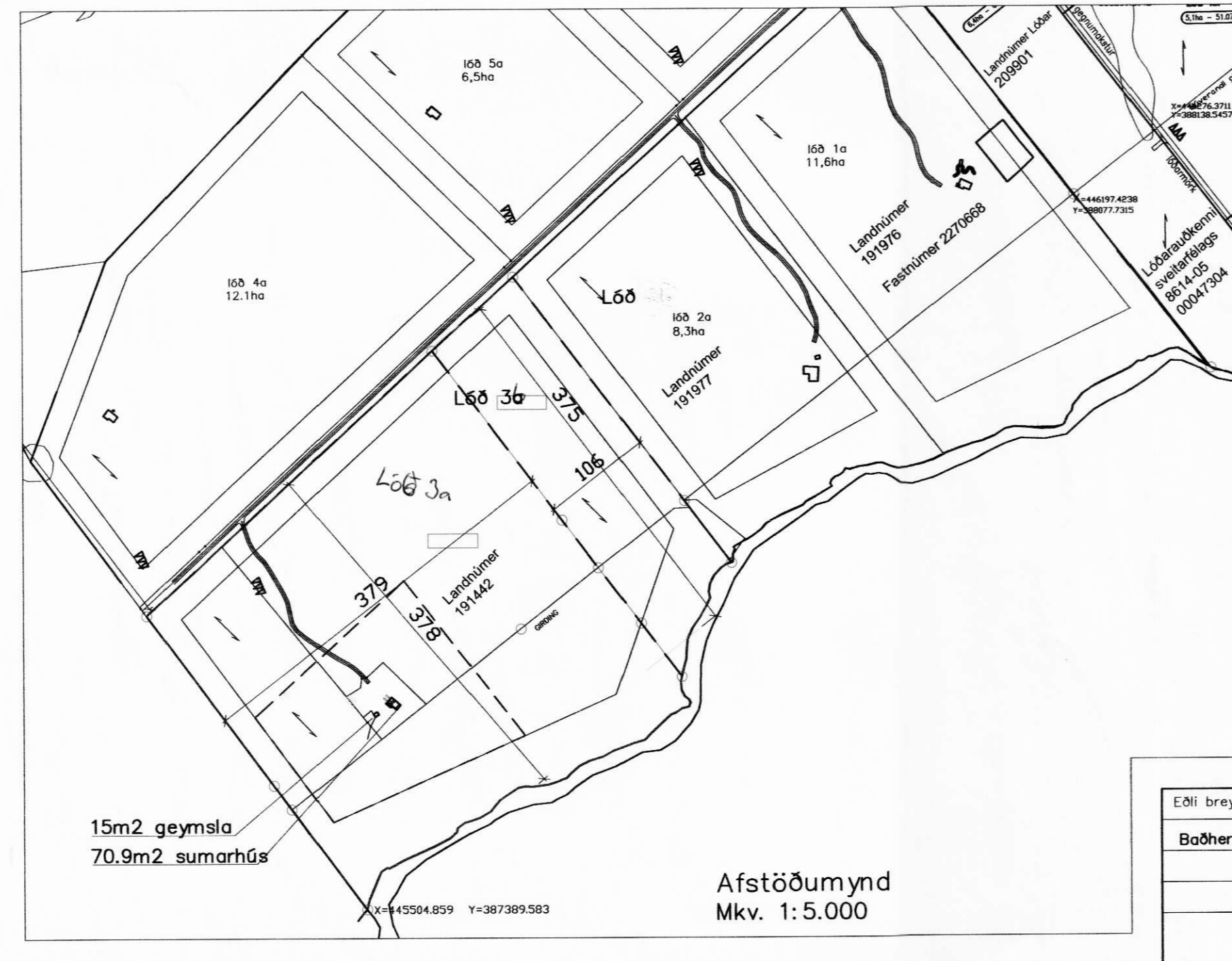

Afstöðumynd Mkv. 1:5.000

Eðli breytingar	Af.	SP.	Dags.	Br.
Baðherbergi stækkað og herbergi sameinuð			21.10.2009	A

Svarar M. Sigurjónsson		Byggingartæknifræðingur		kt. 180867-3419
Verk: Litli-Klofi Rangárþingi				
L6ð 3a - Íbúðarhús				Mkv:
Breytingar á innra skipulagi				Mkv: 1:5000/250
Grunnmynd, útlit, snið og afstöðumynd				Mkv: 1:100/50
Hannað:	S.M.S.	Teiknað:	S.M.S.	Yfirfarið:
		Dags:	03.11.2007	Verknr: 07-24
Sampykkt:		Svarar M. Sigurjónsson		