13 3/10

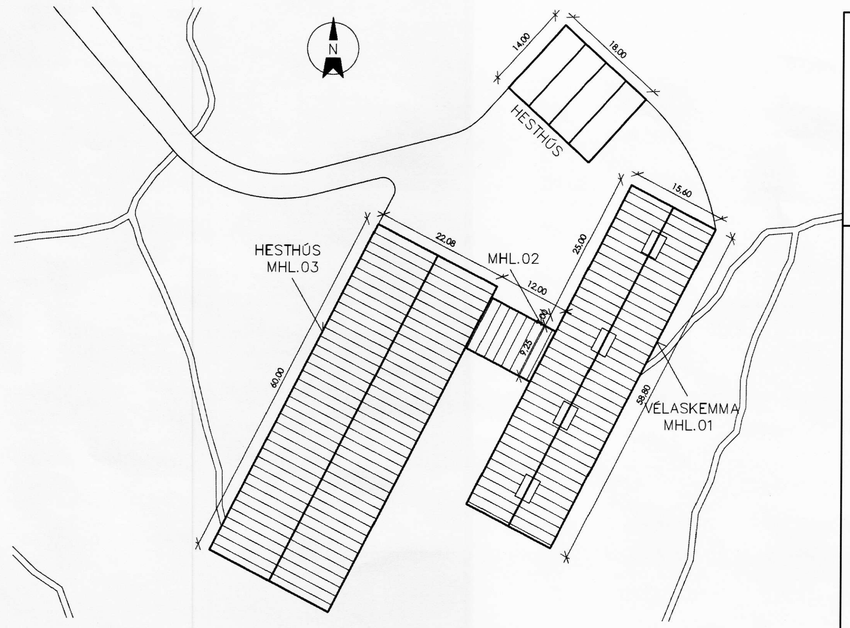

AFSTÖÐUMYND
MKV.1:500

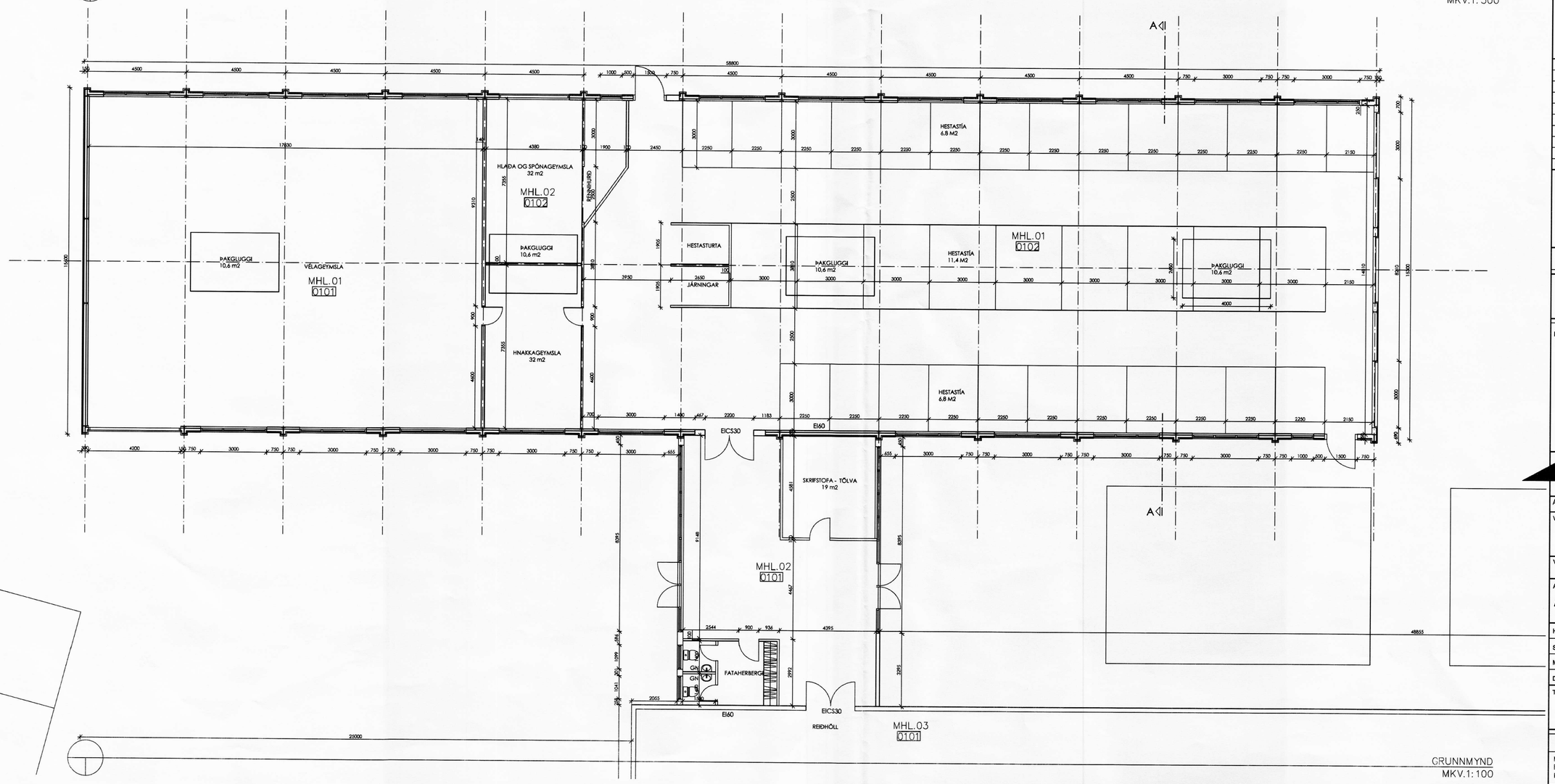

GRUNNMYND
MKV.1:100

SAMÞYKKT
24. FEB. 2011
af bygg.nefnd Rangárþings bs.

BYGGINGARLÝSING:

HÚSIÐ ER BYGGT ÚR STÁLGRIND MEÐ ÁSUM ÚR TIMBRI. UNDIRSTÖÐUR ERU STEINSTEYPTAR EN MÖL Í GÓLFI. ÚTVEGGIR ERU ÓEINANGRAÐIR, VINDÞÉTTIR MEÐ TRÉTEXI OG KLÆDDIR BÁRUJÁRNI AÐ UTAN.
ÞAK ER BORIÐ AF STÁLRÖMMUM OG TRÉÁSUM. VINDÞÉTT OG KLÆTT EINS OG VEGGIR.
BURÐARVIRKI ÚR STÁLI SKAL VERA REI30.

EINANGRUN Í VEGGJUM ER 100 MM STEINULL.
EINANGRUN Í ÞAKI ER 200 MM STEINULL.

REYKSKYNJARI ER Í LOFTI, OG SETJA SKAL UPP HANDSLÖKKVITÆKI Í SAMRÁÐI VIÐBYGGINGAR-OG BRUNAMÁLAYFIRVÖLD.
LOFT OG VEGGI SKAL KLÆÐA AÐ INNANVERÐU MEÐ KLÆÐNINGU Í FLOKKI 1. (ÓBREYTANLEG KLÆÐNING).

Í ÞAKI ERU GLUGGAR MEÐ AUÐBRENNANLEGU PLASTI TIL REYKLOSUNAR SAMTALS 5% AF GÓLFFLETI.

BR.	HVERJU BREYTT	DAGS.

MÁL ERU Í MILLIMETRUM, NEMA ANNARS SÉ GETIÐ
EF MISRÆMI EÐA MÁLVILLUR FINNAST Á TEIKNINGUM
BER AÐ TILKYNNA ÞAÐ TIL ARKFORM ÁN TAFAR.
ÞESSI TEIKNING FELLUR UNDIR HÖFUNDARÉTTARLÖG

LYKILMYND

ARKFORM® ARKITEKTASTOFA
ÁRMÚLI 38, 108 REYKJAVÍK
TGM RÁÐGJÖF
SÍMI: 552 1116, 552 1199
FAX: 552 1140
KT. 430986-1479
NETF: arkform@arkform.is

VERKHEITI: KRÓKUR ÁSAHREPPI HESTHÚS

VERKNÚMER: 1102

ATRIÐI: AFSTÖÐUMYND OG GRUNNMYND

HANNAÐ:	GM	TEIKNAÐ	GM, SRG
SKRÁ NR.	1102A1902.dwg	YFIRFARIÐ	GM, SRG
MKV.	1:500, 1:100	VERK NR.	01102
DAGS.	21.02.2011	DAGS.AÐALT.	21.02.2011

TEIKN.NR.	RAÐNR.	ENDURSK.
19-01	00	0

MAGNÚS INGI INGVARSSON
BYGGINGAFRÆÐINGUR BFÍ
KT. 290734-2159

GUÐJÓN MAGNÚSSON
ARKITEKT FAÍ FSSA
KT. 250456-4339