

171152-3059

Utlitsmyndir af sumarhúsi Tryggva Geirssonar á lóð no. _____ í landi Efri Reykja

Sölbraut 8 Selfj. 170

5/561-1561

568-0744

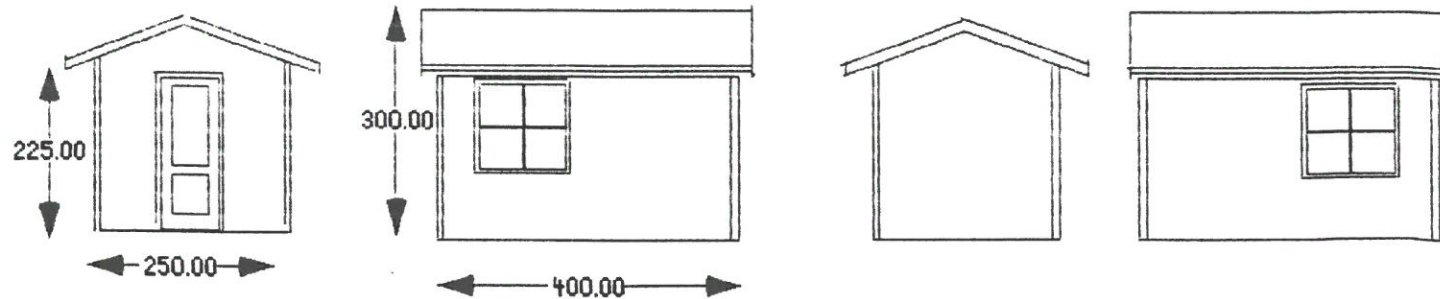
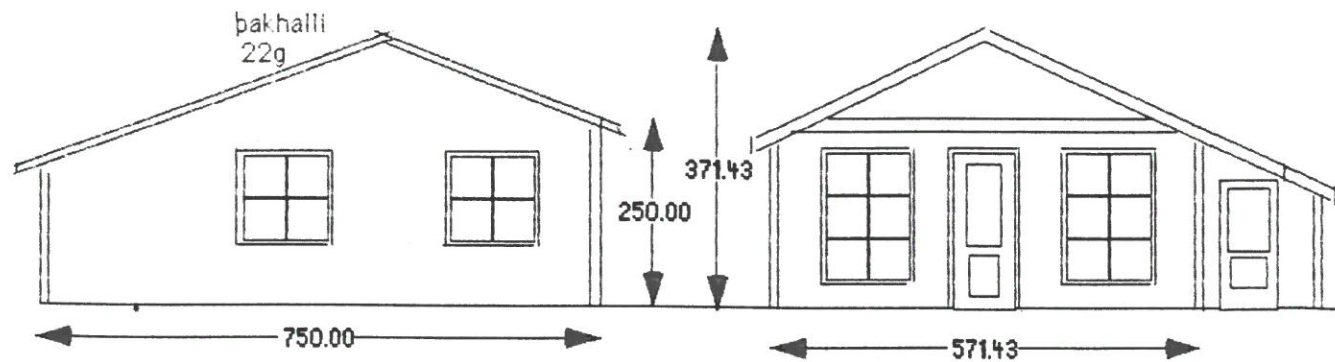
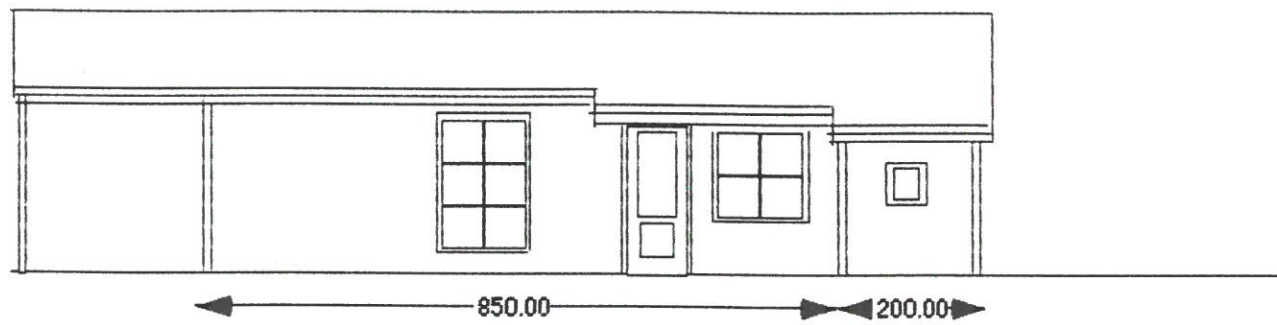
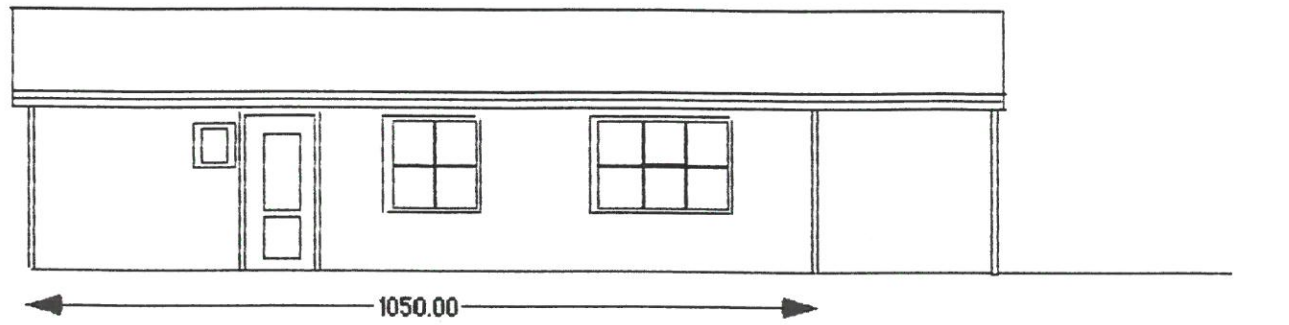

TEIKNAD SEPT. 1996 M.K.V. 1:100
 ÞÓR ÞRÁINSSON HÚASMIDAMEISTARI
 HELGUBRAUT 9 200 KÖP
Þór Þráinsson

Grunnmynd af sumarhúsi Tryggva Geirssonar á lóð no 3320-0100 C í landi Efri Reykja

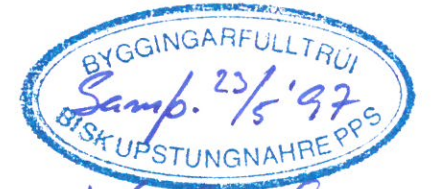
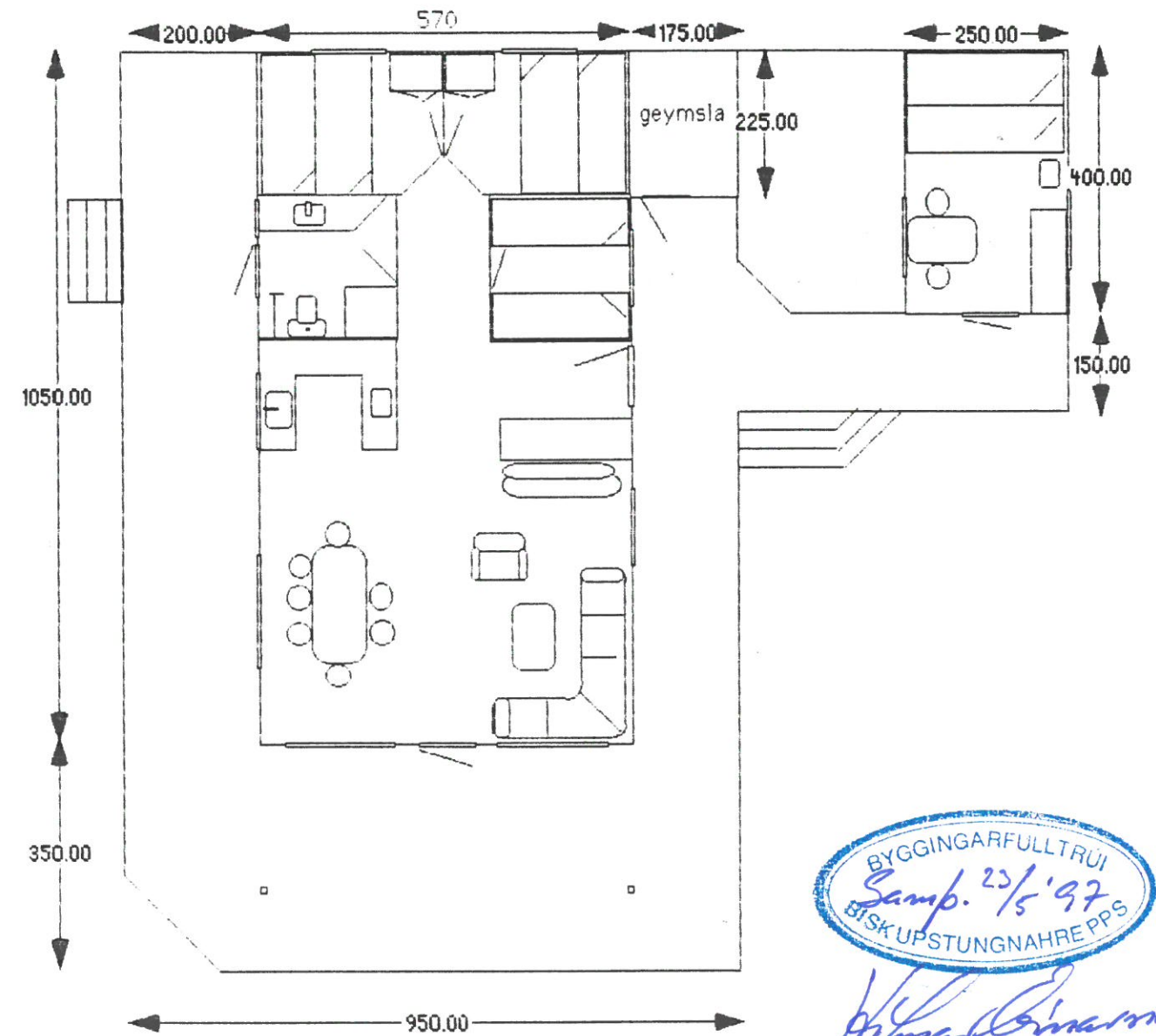

Þór Þráinsson

Lýsing á husinu.

Húsið verður reist á 23 steiptum súlum, sem á leggjast 3"×9" dregarar. Þert á þá koma gólfbitar 2"×6" sem festast með B.M.F. ankerum. Grindin verður úr 2"×5" girt saman við gólfbita og kraftspennur boltadar við efri veggleggju. Stífing og vindþetting verður krossviður kittadur og neigdur með kambsaum, ásamt innfeldum stífum í grind. Einangrun í veggjum, gólfi og lofti 5". Klæðning að utan verður lærett panílklaedning.

Stærd á husi	59,85m ²
Geymsla	3,94m ²
Gestahús	10,00m ²
Samtals	73,79m ²

Teiknad sept 1996. M.k.v. 1:100

Þór Þráinsson Húasmiðameistari
 Helgubraut 9 200 Kóp.
 sími 568-0620 fax 588-2729

Þór Þráinsson